



รายงานสภาพน้ำฝน - น้ำท่า และตะกอน

ภาคเหนือตอนบน

ปีที่ 28 ฉบับที่ 346

ประจำเดือน

กุมภาพันธ์ 2565

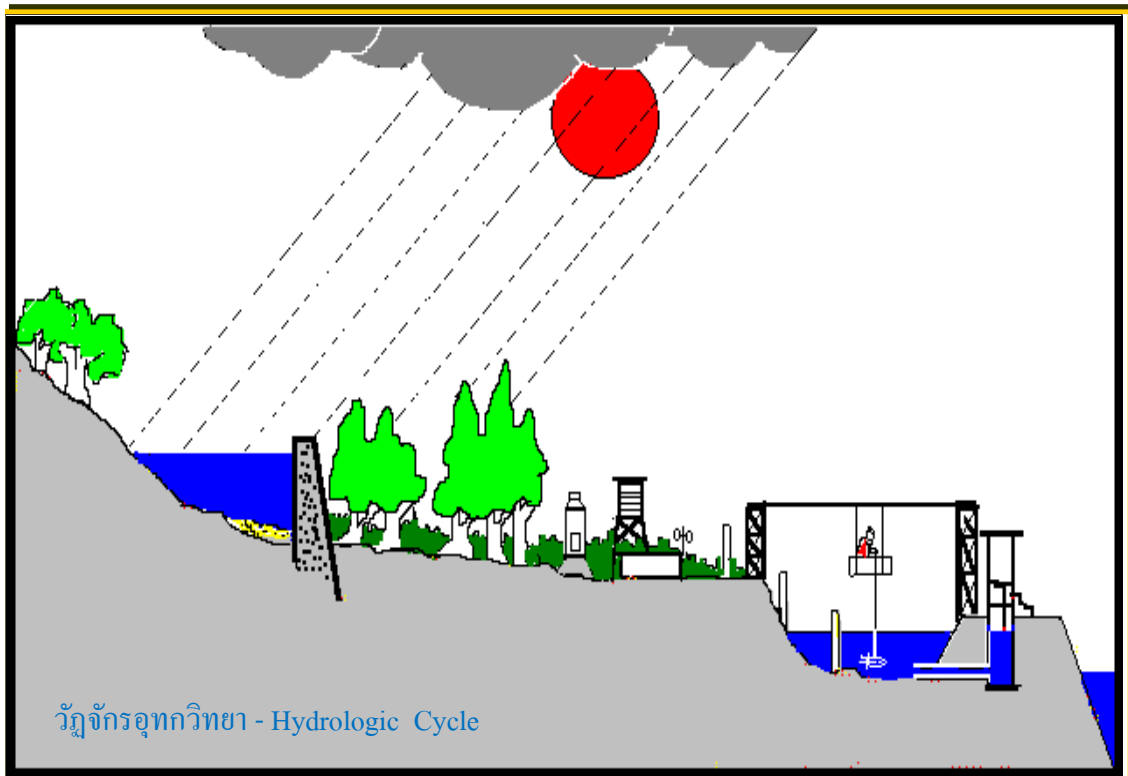

รายงานสถานการณ์น้ำฝน – น้ำท่าและตะกอน

ภาคเหนือตอนบน

ศูนย์อุทกวิทยาชลประทานภาคเหนือตอนบน

สำนักบริหารจัดการน้ำและอุทกวิทยา

กรมชลประทาน

คำนำ

รายงานสภาพน้ำฝน-น้ำท่าและตะกอนประจำเดือน กุมภาพันธ์ 2565 สถานีสำรวจอุทกวิทยาในความรับผิดชอบศูนย์อุทกวิทยาชลประทานภาคเหนือตอนบน แยกเป็นข้อมูลสำรวจปริมาณน้ำฝน 20 สถานี, สำรวจปริมาณน้ำ 61 สถานีและสำรวจปริมาณตะกอน 26 สถานี

ในการเสนอรายงานนี้เป็นการรวบรวมข้อมูลน้ำฝน น้ำท่าและตะกอน ในรอบ 1 เดือนที่ผ่านมาเพื่อพิจารณาเปรียบเทียบกับข้อมูลที่เคยปรากฏและหาเกณฑ์ของข้อมูลรายปีเปรียบเทียบกับข้อมูลเฉลี่ยของสถานีนั้นๆตั้งแต่เริ่มสำรวจมาจนถึงปัจจุบัน โดยใช้หลักทางสถิติมาประกอบการพิจารณาตามหลักเกณฑ์ ดังนี้

- การแปรผันของข้อมูลมากกว่าค่าเบี่ยงเบนทางมาก 25% จากค่าเฉลี่ยถือว่าอยู่ในเกณฑ์ **มาก**
- อยู่ในช่วงระหว่างค่าเบี่ยงเบนทางมาก 25% กับทางน้อย 25% จากค่าเฉลี่ยถือว่าอยู่ในเกณฑ์ **ปกติ**
- การแปรผันของข้อมูล น้อยกว่าค่าเบี่ยงเบนทางน้อย 25% จากค่าเฉลี่ยถือว่าอยู่ในเกณฑ์ **น้อย**

สามารถสรุปเป็นสถิติประจำเดือนได้ดังนี้

<u>น้ำฝน</u>					
1. การแปรผันของปริมาณฝนอยู่ในเกณฑ์ มาก	จำนวน	20	สถานี		
2. การแปรผันของปริมาณฝนอยู่ในเกณฑ์ ปกติ	จำนวน	0	สถานี		
3. การแปรผันของปริมาณฝนอยู่ในเกณฑ์ น้อย	จำนวน	0	สถานี		

โดยค่าปริมาณน้ำฝนเฉลี่ยรายปีมากที่สุด ได้แก่สถานี บ้านขุนวาง จำนวน 1,918.3 มม. ปริมาณน้ำฝนเฉลี่ยรายปีน้อยที่สุด ได้แก่ สถานี P.64 จำนวน 966.5 มม.

<u>น้ำท่า</u>					
1. การแปรผันของปริมาณน้ำท่าอยู่ในเกณฑ์ มาก	จำนวน	6	สถานี		
2. การแปรผันของปริมาณน้ำท่าอยู่ในเกณฑ์ ปกติ	จำนวน	20	สถานี		
3. การแปรผันของปริมาณน้ำท่าอยู่ในเกณฑ์ น้อย	จำนวน	35	สถานี		

โดยค่าปริมาณน้ำท่าเฉลี่ยรายปีมากที่สุด ได้แก่สถานี N.13A จำนวน 6,752.9 ล้าน ลบ.ม. ปริมาณน้ำท่าเฉลี่ยรายปีน้อยที่สุด ได้แก่ P.86 จำนวน 13.0 ล้าน ลบ.ม.

<u>ตะกอน</u>					
1. การแปรผันของปริมาณตะกอนอยู่ในเกณฑ์ มาก	จำนวน	1	สถานี		
2. การแปรผันของปริมาณตะกอนอยู่ในเกณฑ์ ปกติ	จำนวน	4	สถานี		
3. การแปรผันของปริมาณตะกอนอยู่ในเกณฑ์ น้อย	จำนวน	21	สถานี		

โดยค่าปริมาณตะกอนเฉลี่ยรายปีมากที่สุด ได้แก่สถานี N.64 จำนวน 1,152,793 ตัน ปริมาณตะกอนเฉลี่ยรายปีน้อยที่สุด ได้แก่ P.80 จำนวน 3,387 ตัน

หมายเหตุ รายงานฉบับนี้เป็นการประมวลผลข้อมูลเบื้องต้น อาจมีการเปลี่ยนแปลง

ศอช.ภาคเหนือตอนบน

มีนาคม 2565

สารบัญ

หน้า

สภาพน้ำฝนประจำเดือน 20 สถานี

1. สถานี สชป.1 , P.64 , P.65	1
2. สถานี P.76 , P.82 , อุตุ-นาเม็ง	2
3. สถานี อุตุ-ปางไฮ, อุตุ-ห้วยแก้ว , อุตุ-ห้วยหม้อ	3
4. สถานี โครงการหลวงทุ่งหลวง , บ้านขุนวาง , บ้านห้วยลึก	4
5. สถานี W.15A , W.16A , Y.1C	5
6. สถานี Y.20 , ชป.น่าน , บ้านสันทรายหลวง	6
7. สถานี Sw.5A , บ้านฝายกวาง	7

สถิติและแผนภูมิน้ำฝนรายเดือน 20 สถานี

1. สถานี สชป.1 ถนนทุ่งโฮเต็ล ต.วัดเกต อ.เมือง จ.เชียงใหม่	8
2. สถานี P.64 บ้านหลวง ต.ยางเปียง อ.อมก๋อย จ.เชียงใหม่	9
3. สถานี P.65 บ้านม่วงปือก ต.เปียงหลวง อ.เวียงแหง จ.เชียงใหม่	10
4. สถานี P.76 บ้านแม่ฮิไฮ ต.ศรีวิชัย อ.ลี้ จ.ลำพูน	11
5. สถานี P.82 บ้านสบวิน ต.แม่วิน อ.แม่วาง จ.เชียงใหม่	12
6. สถานี อุตุ-นาเม็ง บ้านนาเม็ง ต.โหล่งขอด อ.พร้าว จ.เชียงใหม่	13
7. สถานี อุตุ-ปางไฮ บ้านปางไฮ ต.เทพเสด็จ อ.ดอยสะเก็ด จ.เชียงใหม่	14
8. สถานี อุตุ-ห้วยแก้ว บ้านเตาบ่ม ต.ห้วยแก้ว อ.แม่ออน จ.เชียงใหม่	15
9. สถานี อุตุ-ห้วยหม้อ บ้านห้วยหม้อ ต.ป่าเมี่ยง อ.ดอยสะเก็ด จ.เชียงใหม่	16
10. สถานี โครงการหลวงทุ่งหลวง บ้านห้วยตอง ต.แม่วิน อ.แม่วาง จ.เชียงใหม่	17
11. สถานี บ้านขุนวาง บ้านขุนวาง ต.แม่วิน อ.แม่วาง จ.เชียงใหม่	18
12. สถานี บ้านห้วยลึก บ้านห้วยลึก ต.เชียงดาว อ.เชียงดาว จ.เชียงใหม่	19
13. สถานี W.15A บ้านสบเปาะ ต.นาครี อ.แม่ทะ จ.ลำปาง	20
14. สถานี W.16A บ้านไฮ ต.ปงดอน อ.แจ้ห่ม จ.ลำปาง	21
15. สถานี Y.1C บ้านน้ำโค้ง ต.ป่าเมต อ.เมือง จ.แพร่	22
16. สถานี Y.20 บ้านห้วยสัก ต.เตาปูน อ.สอง จ.แพร่	23
17. สถานี ชป น่าน บ้านคำใหม่ไชยเจริญ ต.ไชยสถาน อ.เมือง จ.น่าน	24
18. สถานี บ้านสันทรายหลวง ต.สันทราย อ.เมือง จ.เชียงราย	25
19. สถานี Sw.5A บ้านท่าโป่งแดง ต.ผาบ่อง อ.เมือง จ.แม่ฮ่องสอน	26
20. สถานี บ้านฝายกวาง ต.ฝายกวาง อ.เชียงคำ จ.พะเยา	27

สถานีสำรวจปริมาณน้ำ 61 สถานี

1. สถานี แม่น้ำปิง (P.1) สะพานนวรัฐ ต.วัดเกต อ.เมือง จ.เชียงใหม่	28
2. สถานี น้ำแม่แตง (P.4A) สะพานแม่แตง ต.สันมหาพน อ.แม่แตง จ.เชียงใหม่	30
3. สถานี น้ำแม่กวง (P.5) สะพานท่านาง ต.ในเมือง อ.เมือง จ.ลำพูน	32
4. สถานี น้ำแม่แจ่ม (P.14A) สะพานท่าข้าม ต.บ้านแปะ อ.จอมทอง จ.เชียงใหม่	34
5. สถานี แม่น้ำปิง (P.20) บ้านเชียงดาว ต.เชียงดาว อ.เชียงดาว จ.เชียงใหม่	36
6. สถานี น้ำแม่ริม (P.21) บ้านเหมืองผา ต.ริมเหนือ อ.แม่ริม จ.เชียงใหม่	38
7. สถานี น้ำแม่กลาง (P.24A) ต.บ้านหลวง อ.จอมทอง จ.เชียงใหม่	40
8. สถานี น้ำแม่จัด (P.56A) บ้านสหกรณ์ร่มเกล้า ต.แม่แว่น อ.พร้าว จ.เชียงใหม่	42
9. สถานี แม่น้ำปิง (P.67) บ้านแม่แตง ต.แม่แฝกเก่า อ.สันทราย จ.เชียงใหม่	44
10. สถานี น้ำแม่ขาน (P.71A) บ้านกลาง ต.บ้านกลาง อ.สันป่าตอง จ.เชียงใหม่	46
11. สถานี แม่น้ำปิง (P.73A) บ้านสบแปะ ต.แม่สอย อ.จอมทอง จ.เชียงใหม่	48
12. สถานี แม่น้ำปิง (P.75) บ้านช่อแล ต.ช่อแล อ.แม่แตง จ.เชียงใหม่	50
13. สถานี น้ำลี้ (P.76) บ้านแม่ฮิฮะ ต.ศรีวิชัย อ.ลี้ จ.ลำพูน	52
14. สถานี น้ำแม่ทา (P.77) บ้านสบแม่สะปืด ต.ทาสบเส้า อ.แม่ทา จ.ลำพูน	54
15. สถานี น้ำแม่กวง (P.79) บ้านแม่หวาน ต.ป่าเมี่ยง อ.ดอยสะเก็ด จ.เชียงใหม่	56
16. สถานี น้ำแม่ลาย (P.80) บ้านโป่งดิน ต.ป่าเมี่ยง อ.ดอยสะเก็ด จ.เชียงใหม่	58
17. สถานี น้ำแม่กวง (P.81) บ้านโป่ง ต.บวักค่าง อ.สันกำแพง จ.เชียงใหม่	60
18. สถานี น้ำแม่วาง (P.82) บ้านสบวิน ต.แม่วิน อ.แม่วาง จ.เชียงใหม่	62
19. สถานี น้ำแม่วาง (P.84) บ้านพันตน ต.ทุ่งปี่ อ.แม่วาง จ.เชียงใหม่	64
20. สถานี น้ำลี้ (P.85) บ้านหลายแก้ว ต.ศรีเตี้ย อ.บ้านโฮ้ง จ.ลำพูน	66
21. สถานี น้ำแม่ออน (P.86) บ้านโห่ง ต.ออนใต้ อ.สันกำแพง จ.เชียงใหม่	68
22. สถานี น้ำแม่ทา (P.87) บ้านป่าซาง ต.ป่าซาง อ.ป่าซาง จ.ลำพูน	70
23. สถานี น้ำแม่ขอด (P.91) บ้านสันปู่เลย ต.โหล่งขอด อ.พร้าว จ.เชียงใหม่	72
24. สถานี น้ำแม่แตง (P.92) บ้านเมืองก๊ิด ต.ก๊ิดช้าง อ.แม่แตง จ.เชียงใหม่	74
25. สถานี น้ำแม่ริม (P.93) บ้านสลวงนอก ต.สลวง อ.แม่ริม จ.เชียงใหม่	76
26. สถานี แม่น้ำวัง (W.1C) สะพานเสตุวารี ต.เวียงเหนือ อ.เมือง จ.ลำปาง	78
27. สถานี แม่น้ำวัง (W.3A) บ้านดอนชัย ต.ล้อมแรด อ.เถิน จ.ลำปาง	80
28. สถานี แม่น้ำวัง (W.10A) บ้านดอนมูล ต.บ้านแลง อ.แจ้ห่ม จ.ลำปาง	82
29. สถานี แม่น้ำวัง (W.16A) บ้านไฮ ต.ปงดอน อ.แจ้ห่ม จ.ลำปาง	84
30. สถานี น้ำแม่สอย (W.17) บ้านหนองนา ต.แจ้ห่ม อ.แจ้ห่ม จ.ลำปาง	86
31. สถานี น้ำแม่ต๋อย (W.20) บ้านท่าล้อ ต.บ่อแฮ้ว อ.เมือง จ.ลำปาง	88
32. สถานี แม่น้ำวัง (W.21) บ้านท่าเตื่อ ต.พิชัย อ.เมือง จ.ลำปาง	90

33. สถานี น้ำแม่จาง (W.22) บ้านวังพร้าว ต.วังพร้าว อ.เกาะคา จ.ลำปาง	92
34. สถานี แม่น้ำวัง (W.25) บ้านร่องเคาะ ต.ร่องเคาะ อ.วังเหนือ จ.ลำปาง	94
35. สถานี ห้วยแม่ตำ (W.26) บ้านห้วยแม่ตำ ต.เมืองมาย อ.แจ้ห่ม จ.ลำปาง	96
36. สถานี แม่น้ำยม (Y.1C) บ้านน้ำโค้ง ต.ป่าเมต อ.เมือง จ.แพร่	98
37. สถานี น้ำงาว (Y.13A) บ้านหลวงเหนือ ต.หลวงเหนือ อ.งาว จ.ลำปาง	100
38. สถานี แม่น้ำยม (Y.20) บ้านห้วยสัก ต.เตาปูน อ.สอง จ.แพร่	102
39. สถานี น้ำปี้ (Y.24) บ้านมาง ต.มาง อ.เชียงม่วน จ.พะเยา	104
40. สถานี ห้วยโป่ง (Y.30) บ้านโป่ง ต.บ้านโป่ง อ.งาว จ.ลำปาง	106
41. สถานี แม่น้ำยม (Y.31) บ้านทุ่งหนอง ต.สระ อ.เชียงม่วน จ.พะเยา	108
42. สถานี น้ำแม่หลาย (Y.34) บ้านแม่หลาย ต.แม่หลาย อ.เมือง จ.แพร่	110
43. สถานี น้ำควร (Y.36) บ้านป่าคา ต.ควร อ.ปง จ.พะเยา	112
44. สถานี แม่น้ำยม (Y.37) บ้านวังขึ้น ต.วังขึ้น อ.วังชิ้น จ.แพร่	114
45. สถานี น้ำแม่คำมี (Y.38) บ.ตำหนักธรรม ต.ตำหนักธรรม อ.หนองม่วงไข่ จ.แพร่	116
46. สถานี แม่น้ำน่าน (N.1) สำนักงานป่าไม้ ต.โนเวียง อ.เมือง จ.น่าน	118
47. สถานี แม่น้ำน่าน (N.13A) บ้านบุญนาค ต.ซึ้ง อ.เวียงสา จ.น่าน	120
48. สถานี น้ำยาว (N.49) บ้านน้ำยาว ต.อวน อ.ปัว จ.น่าน	122
49. สถานี แม่น้ำน่าน (N.64) บ้านผาขวาง ต.บ่อ อ.เมือง จ.น่าน	124
50. สถานี ห้วยน้ำยาว (N.65) บ้านปางสา ต.ผาทอง อ.ท่าวังผา จ.น่าน	126
51. สถานี น้ำว่า (N.75) สะพานท่าลี่ ต.ซึ้ง อ.เวียงสา จ.น่าน	128
52. สถานี น้ำแม่กรณ์ (G.4) บ้านปางริมกรณ์ ต.แม่กรณ์ อ.เมือง จ.เชียงราย	130
53. สถานี น้ำแม่ลาว (G.8) บ้านต้นยาง ต.บัวสลี อ.แม่ลาว จ.เชียงราย	132
54. สถานี น้ำแม่สรวย (G.9) บ้านกระเหรียงทุ่งพร้าว ต.วาวิ อ.แม่สรวย จ.เชียงราย	134
55. สถานี น้ำแม่ลาว (G.10) บ้านหนองผ่า ต.แม่สรวย อ.แม่สรวย จ.เชียงราย	136
56. สถานี น้ำแม่ลาว (G.11) บ้านดอนสลี ต.ป่าแดด อ.แม่สรวย จ.เชียงราย	138
57. สถานี น้ำอิง (I.14) บ้านน้ำอิง ต.ต้า อ.ขุนตาล จ.เชียงราย	140
58. สถานี น้ำอิง (I.17) บ้านเจดีย์งาม ต.ท่าวังทอง อ.เมือง จ.พะเยา	142
59. สถานี น้ำแม่คำ (Kh.72) บ้านแม่คำหลักเจ็ด ต.ศรีคำ อ.แม่จัน จ.เชียงราย	144
60. สถานี น้ำแม่จัน (Kh.89) บ้านหัวสะพาน ต.ป่าซาง อ.แม่จัน จ.เชียงราย	146
61. สถานี น้ำปาย (Sw.5A) บ้านท่าโป่งแดง ต.ผาบ่อง อ.เมือง จ.แม่ฮ่องสอน	148

สถานีสำรวจปริมาณตะกอน 26 สถานี

1. สถานี แม่น้ำปิง (P.1) สะพานนวรัฐ ต.วัดเกต อ.เมือง จ.เชียงใหม่	150
2. สถานี น้ำแม่แตง (P.4A) สะพานแม่แตง ต.สันมหาพน อ.แม่แตง จ.เชียงใหม่	151
3. สถานี น้ำแม่กวง (P.5) สะพานท่านาง ต.ในเมือง อ.เมือง จ.ลำพูน	152
4. สถานี น้ำแม่ริม (P.21) บ้านเหมืองผ่า ต.ริมเหนือ อ.แม่ริม จ.เชียงใหม่	153
5. สถานี น้ำแม่จัด (P.56A) บ้านสหกรณ์ร่มเกล้า ต.แม่แวน อ.พร้าว จ.เชียงใหม่	154
6. สถานี แม่น้ำปิง (P.67) บ้านแม่แต ต.แม่แฝกเก่า อ.สันทราย จ.เชียงใหม่	155
7. สถานี แม่น้ำปิง (P.75) บ้านช่อแล ต.ช่อแล อ.แม่แตง จ.เชียงใหม่	156
8. สถานี น้ำลี้ (P.76) บ้านแม่ฮิโฮ ต.ศรีวิชัย อ.ลี้ จ.ลำพูน	157
9. สถานี น้ำแม่ทา (P.77) บ้านสบแม่สะปืด ต.ทาสบเส้า อ.แม่ทา จ.ลำพูน	158
10. สถานี น้ำแม่กวง (P.79) บ้านแม่หวาน ต.ป่าเมี่ยง อ.ดอยสะเก็ด จ.เชียงใหม่	159
11. สถานี น้ำแม่ลาย (P.80) บ้านโป่งดิน ต.ป่าเมี่ยง อ.ดอยสะเก็ด จ.เชียงใหม่	160
12. สถานี น้ำแม่วาง (P.82) บ้านสบวิน ต.แม่วิน อ.แม่วาง จ.เชียงใหม่	161
13. สถานี น้ำแม่วาง (P.84) บ้านพันตน ต.ทุ่งปี่ อ.แม่วาง จ.เชียงใหม่	162
14. สถานี แม่น้ำวัง (W.1C) สะพานเสตุวาริ ต.เวียงเหนือ อ.เมือง จ.ลำปาง	163
15. สถานี แม่น้ำวัง (W.3A) บ้านดอนชัย ต.ล้อมแรด อ.เถิน จ.ลำปาง	164
16. สถานี แม่น้ำวัง (W.16A) บ้านไฮ ต.ปงดอน อ.แจ้ห่ม จ.ลำปาง	165
17. สถานี น้ำแม่สอย (W.17) บ้านหนองนาว ต.แจ้ห่ม อ.แจ้ห่ม จ.ลำปาง	166
18. สถานี แม่น้ำยม (Y.1C) บ้านน้ำโค้ง ต.ป่าเมต อ.เมือง จ.แพร่	167
19. สถานี แม่น้ำยม (Y.20) บ้านห้วยสัก ต.เตาปูน อ.สอง จ.แพร่	168
20. สถานี แม่น้ำยม (Y.37) บ้านวังซัน ต.วังซัน อ.วังซัน จ.แพร่	169
21. สถานี แม่น้ำน่าน (N.1) สำนักงานป่าไม้ ต.โนเวียง อ.เมือง จ.น่าน	170
22. สถานี แม่น้ำน่าน (N.64) บ้านผาขวาง ต.บ่อ อ.เมือง จ.น่าน	171
23. สถานี ห้วยน้ำยาว (N.65) บ้านปางสา ต.ผาทอง อ.ท่าวังผา จ.น่าน	172
24. สถานี น้ำแม่ลาว (G.8) บ้านต้นยาง ต.บัวสลี อ.แม่ลาว จ.เชียงราย	173
25. สถานี น้ำแม่สรวย (G.9) บ้านกระเหรียงทุ่งพร้าว ต.วาวิ อ.แม่สรวย จ.เชียงราย	174
26. สถานี น้ำอิง (I.14) บ้านน้ำอิง ต.ต้า อ.ขุนตาล จ.เชียงราย	175

1. สถานี สขป.1 แม่น้ำปิง ถนนทุ่งโฮเต็ล ต.วัดเกต อ.เมือง จ.เชียงใหม่



1) สถิติฝนตกมากที่สุด ใน 1 วัน ที่เคยปรากฏ	130.0	มม. (18 พ.ค. 60)
2) สถิติปริมาณฝนเฉลี่ยรายเดือนประจำเดือน ก.พ. (ตั้งแต่เริ่มสำรวจ)	7.3	มม. (2514-2563)
3) ปริมาณฝนตกเดือน ก.พ.	40.4	มม.
4) จำนวนวันที่ฝนตกเดือน ก.พ.	4	วัน
5) ปริมาณฝนตกเดือน ก.พ. อยู่ในเกณฑ์		มาก

2. สถานี P.64 แม่น้ำปิง บ้านหลวง ต.ยางเปียง อ.อมก๋อย จ.เชียงใหม่



1) สถิติฝนตกมากที่สุด ใน 1 วัน ที่เคยปรากฏ	85.5	มม. (4 ต.ค. 50)
2) สถิติปริมาณฝนเฉลี่ยรายเดือนประจำเดือน ก.พ. (ตั้งแต่เริ่มสำรวจ)	6.1	มม. (2533-2563)
3) ปริมาณฝนตกเดือน ก.พ.	9.6	มม.
4) จำนวนวันที่ฝนตกเดือน ก.พ.	2	วัน
5) ปริมาณฝนตกเดือน ก.พ. อยู่ในเกณฑ์		มาก

3. สถานี P.65 แม่น้ำปิง บ้านม่วงป๋อก ต.เปียงหลวง อ.เวียงแหง จ.เชียงใหม่



1) สถิติฝนตกมากที่สุด ใน 1 วัน ที่เคยปรากฏ	109.0	มม. (22 ก.ค 40)
2) สถิติปริมาณฝนเฉลี่ยรายเดือนประจำเดือน ก.พ. (ตั้งแต่เริ่มสำรวจ)	7.9	มม. (2538-2563)
3) ปริมาณฝนตกเดือน ก.พ.	62.4	มม.
4) จำนวนวันที่ฝนตกเดือน ก.พ.	3	วัน
5) ปริมาณฝนตกเดือน ก.พ. อยู่ในเกณฑ์		มาก

4. สถานี P.76 น้ำใส บ้านแม่เอีไฮ ต.ศรีวิชัย อ.ลิ จ.ลำพูน



1) สถิติฝนตกมากที่สุดภายใน 1 วัน ที่เคยปรากฏ	102.2	มม. (20 ต.ค. 51)
2) สถิติปริมาณฝนเฉลี่ยรายเดือนประจำเดือน ก.พ. (ตั้งแต่เริ่มสำรวจ)	5.6	มม. (2547-2563)
3) ปริมาณฝนตกเดือน ก.พ.	27.8	มม.
4) จำนวนวันที่ฝนตกเดือน ก.พ.	3	วัน
5) ปริมาณฝนตกเดือน ก.พ. อยู่ในเกณฑ์		มาก

5. สถานี P.82 น้ำแม่วาง บ้านสบวิน ต.แม่วิน อ.แม่วาง จ.เชียงใหม่



1) สถิติฝนตกมากที่สุดภายใน 1 วัน ที่เคยปรากฏ	142.6	มม. (28 ก.ย. 50)
2) สถิติปริมาณฝนเฉลี่ยรายเดือนประจำเดือน ก.พ. (ตั้งแต่เริ่มสำรวจ)	3.3	มม. (2546-2563)
3) ปริมาณฝนตกเดือน ก.พ.	17.6	มม.
4) จำนวนวันที่ฝนตกเดือน ก.พ.	4	วัน
5) ปริมาณฝนตกเดือน ก.พ. อยู่ในเกณฑ์		มาก

6. สถานี อุตุ-นาเม็ง แม่น้ำปิง บ้านนาเม็ง ต.โหล่งขอด อ.พร้าว จ.เชียงใหม่



1) สถิติฝนตกมากที่สุดภายใน 1 วัน ที่เคยปรากฏ	250.0	มม. (11 พ.ย. 61)
2) สถิติปริมาณฝนเฉลี่ยรายเดือนประจำเดือน ก.พ. (ตั้งแต่เริ่มสำรวจ)	3.9	มม. (2544-2563)
3) ปริมาณฝนตกเดือน ก.พ.	29.4	มม.
4) จำนวนวันที่ฝนตกเดือน ก.พ.	3	วัน
5) ปริมาณฝนตกเดือน ก.พ. อยู่ในเกณฑ์		มาก

7. สถานี อุตุน้ำฟ้าบ้านปางไฮ ต.เทพเสด็จ อ.ดอยสะเก็ด จ.เชียงใหม่



1) สถิติฝนตกมากที่สุดใน 1 วัน ที่เคยปรากฏ	173.8	มม. (31 ก.ค. 54)
2) สถิติปริมาณฝนเฉลี่ยรายเดือนประจำเดือน ก.พ. (ตั้งแต่เริ่มสำรวจ)	5.9	มม. (2545-2563)
3) ปริมาณฝนตกเดือน ก.พ.	29.0	มม.
4) จำนวนวันที่ฝนตกเดือน ก.พ.	2	วัน
5) ปริมาณฝนตกเดือน ก.พ. อยู่ในเกณฑ์		มาก

8. สถานี อุตุน้ำฟ้าบ้านเตาป๋ม ต.ห้วยแก้ว อ.แม่อน จ.เชียงใหม่



1) สถิติฝนตกมากที่สุดใน 1 วัน ที่เคยปรากฏ	145.5	มม. (11 ส.ค. 44)
2) สถิติปริมาณฝนเฉลี่ยรายเดือนประจำเดือน ก.พ. (ตั้งแต่เริ่มสำรวจ)	2.1	มม. (2544-2563)
3) ปริมาณฝนตกเดือน ก.พ.	26.9	มม.
4) จำนวนวันที่ฝนตกเดือน ก.พ.	3	วัน
5) ปริมาณฝนตกเดือน ก.พ. อยู่ในเกณฑ์		มาก

9. สถานี อุตุน้ำฟ้าบ้านห้วยหม้อ ต.ป่าเมี่ยง อ.ดอยสะเก็ด จ.เชียงใหม่



1) สถิติฝนตกมากที่สุดใน 1 วัน ที่เคยปรากฏ	168.0	มม. (11 ส.ค. 44)
2) สถิติปริมาณฝนเฉลี่ยรายเดือนประจำเดือน ก.พ. (ตั้งแต่เริ่มสำรวจ)	7.8	มม. (2544-2563)
3) ปริมาณฝนตกเดือน ก.พ.	84.1	มม.
4) จำนวนวันที่ฝนตกเดือน ก.พ.	5	วัน
5) ปริมาณฝนตกเดือน ก.พ. อยู่ในเกณฑ์		มาก

10. สถานี โครงการหลวงทุ่งหลวง น้ำแม่วาง บ้านห้วยตอง ต.แม่วิน อ.แม่วาง จ.เชียงใหม่



1) สถิติฝนตกมากที่สุดใน 1 วัน ที่เคยปรากฏ	139.0	มม. (6 พ.ค. 55)
2) สถิติปริมาณฝนเฉลี่ยรายเดือนประจำเดือน ก.พ. (ตั้งแต่เริ่มสำรวจ)	2.9	มม. (2547-2563)
3) ปริมาณฝนตกเดือน ก.พ.	23.8	มม.
4) จำนวนวันที่ฝนตกเดือน ก.พ.	3	วัน
5) ปริมาณฝนตกเดือน ก.พ. อยู่ในเกณฑ์		มาก

11. สถานี บ้านขุนวาง น้ำแม่วาง บ้านขุนวาง ต.แม่วิน อ.แม่วาง จ.เชียงใหม่



1) สถิติฝนตกมากที่สุดใน 1 วัน ที่เคยปรากฏ	120.6	มม. (2 ต.ค. 54)
2) สถิติปริมาณฝนเฉลี่ยรายเดือนประจำเดือน ก.พ. (ตั้งแต่เริ่มสำรวจ)	6.0	มม. (2546-2563)
3) ปริมาณฝนตกเดือน ก.พ.	30.2	มม.
4) จำนวนวันที่ฝนตกเดือน ก.พ.	3	วัน
5) ปริมาณฝนตกเดือน ก.พ. อยู่ในเกณฑ์		มาก

12. สถานี บ้านห้วยลึก แม่น้ำปิง บ้านห้วยลึก ต.เชียงดาว อ.เชียงดาว จ.เชียงใหม่



1) สถิติฝนตกมากที่สุดใน 1 วัน ที่เคยปรากฏ	107.6	มม. (8 ต.ค. 49)
2) สถิติปริมาณฝนเฉลี่ยรายเดือนประจำเดือน ก.พ. (ตั้งแต่เริ่มสำรวจ)	5.8	มม. (2549-2563)
3) ปริมาณฝนตกเดือน ก.พ.	24.3	มม.
4) จำนวนวันที่ฝนตกเดือน ก.พ.	3	วัน
5) ปริมาณฝนตกเดือน ก.พ. อยู่ในเกณฑ์		มาก

13. สถานี W.15A น้ำแม่จาง บ้านสบเปาะ ต.นาคร้ว อ.แม่ทะ จ.ลำปาง



- | | | |
|--|-------|---------------------|
| 1) สถิติฝนตกมากที่สุดใน 1 วัน ที่เคยปรากฏ | 257.0 | มม. (29 เม.ย. 17) |
| 2) สถิติปริมาณฝนเฉลี่ยรายเดือนประจำเดือน ก.พ.
(ตั้งแต่เริ่มสำรวจ) | 5.8 | มม. (2514-2563) |
| 3) ปริมาณฝนตกเดือน ก.พ. | 30.0 | มม. |
| 4) จำนวนวันที่ฝนตกเดือน ก.พ. | 3 | วัน |
| 5) ปริมาณฝนตกเดือน ก.พ. อยู่ในเกณฑ์ | | มาก |

14. สถานี W.16A แม่น้ำวัง บ้านไฮ ต.ปงดอน อ.แจ้ห่ม จ.ลำปาง



- | | | |
|--|-------|--------------------|
| 1) สถิติฝนตกมากที่สุดใน 1 วัน ที่เคยปรากฏ | 151.8 | มม. (13 ส.ค. 53) |
| 2) สถิติปริมาณฝนเฉลี่ยรายเดือนประจำเดือน ก.พ.
(ตั้งแต่เริ่มสำรวจ) | 6.9 | มม. (2538-2563) |
| 3) ปริมาณฝนตกเดือน ก.พ. | 28.3 | มม. |
| 4) จำนวนวันที่ฝนตกเดือน ก.พ. | 3 | วัน |
| 5) ปริมาณฝนตกเดือน ก.พ. อยู่ในเกณฑ์ | | มาก |

15. สถานี Y.1C แม่น้ำยม บ้านน้ำเค็ง ต.ป่าเมต อ.เมือง จ.แพร่



- | | | |
|--|-------|--------------------|
| 1) สถิติฝนตกมากที่สุดใน 1 วัน ที่เคยปรากฏ | 192.2 | มม. (11 ส.ค. 44) |
| 2) สถิติปริมาณฝนเฉลี่ยรายเดือนประจำเดือน ก.พ.
(ตั้งแต่เริ่มสำรวจ) | 5.4 | มม. (2537-2563) |
| 3) ปริมาณฝนตกเดือน ก.พ. | 61.2 | มม. |
| 4) จำนวนวันที่ฝนตกเดือน ก.พ. | 5 | วัน |
| 5) ปริมาณฝนตกเดือน ก.พ. อยู่ในเกณฑ์ | | มาก |

16. สถานี Y.20 แม่น้ำยม บ้านห้วยสัก ต.เตาปูน อ.สอง จ.แพร่



1) สถิติฝนตกมากที่สุดใน 1 วัน ที่เคยปรากฏ	182.5	มม. (22 ส.ค. 30)
2) สถิติปริมาณฝนเฉลี่ยรายเดือนประจำเดือน ก.พ. (ตั้งแต่เริ่มสำรวจ)	9.4	มม. (2517-2563)
3) ปริมาณฝนตกเดือน ก.พ.	24.5	มม.
4) จำนวนวันที่ฝนตกเดือน ก.พ.	3	วัน
5) ปริมาณฝนตกเดือน ก.พ. อยู่ในเกณฑ์		มาก

17. สถานี ขป.น่าน แม่น่าน บ้านคำใหม่ไชยเจริญ ต.ไชยสถาน อ.เมือง จ.น่าน



1) สถิติฝนตกมากที่สุดใน 1 วัน ที่เคยปรากฏ	106.9	มม. (14 ส.ค. 59)
2) สถิติปริมาณฝนเฉลี่ยรายเดือนประจำเดือน ก.พ. (ตั้งแต่เริ่มสำรวจ)	4.2	มม. (2549-2563)
3) ปริมาณฝนตกเดือน ก.พ.	35.1	มม.
4) จำนวนวันที่ฝนตกเดือน ก.พ.	2	วัน
5) ปริมาณฝนตกเดือน ก.พ. อยู่ในเกณฑ์		มาก

18. สถานี บ้านสันทรายหลวง น้ำแม่ลาว ต.สันทราย อ.เมือง จ.เชียงราย



1) สถิติฝนตกมากที่สุดใน 1 วัน ที่เคยปรากฏ	151.3	มม. (24 ก.ค. 42)
2) สถิติปริมาณฝนเฉลี่ยรายเดือนประจำเดือน ก.พ. (ตั้งแต่เริ่มสำรวจ)	14.6	มม. (2542-2563)
3) ปริมาณฝนตกเดือน ก.พ.	37.9	มม.
4) จำนวนวันที่ฝนตกเดือน ก.พ.	4	วัน
5) ปริมาณฝนตกเดือน ก.พ. อยู่ในเกณฑ์		มาก

19. สถานี Sw.5A น้ำปาย บ้านท่าโป่งแดง ต.ผาบ่อง อ.เมือง จ.แม่ฮ่องสอน



- | | | |
|--|-------|--------------------|
| 1) สถิติฝนตกมากที่สุดใน 1 วัน ที่เคยปรากฏ | 162.9 | มม. (30 ก.ย. 36) |
| 2) สถิติปริมาณฝนเฉลี่ยรายเดือนประจำเดือน ก.พ.
(ตั้งแต่เริ่มสำรวจ) | 4.5 | มม. (2529-2563) |
| 3) ปริมาณฝนตกเดือน ก.พ. | 26.5 | มม. |
| 4) จำนวนวันที่ฝนตกเดือน ก.พ. | 3 | วัน |
| 5) ปริมาณฝนตกเดือน ก.พ. อยู่ในเกณฑ์ | | มาก |

20. สถานี บ้านฝายกวาง น้ำอิง ต.ฝายกวาง อ.เชียงคำ จ.พะเยา



- | | | |
|--|-------|--------------------|
| 1) สถิติฝนตกมากที่สุดใน 1 วัน ที่เคยปรากฏ | 205.0 | มม. (10 ก.ย. 53) |
| 2) สถิติปริมาณฝนเฉลี่ยรายเดือนประจำเดือน ก.พ.
(ตั้งแต่เริ่มสำรวจ) | 10.9 | มม. (2541-2563) |
| 3) ปริมาณฝนตกเดือน ก.พ. | 42.4 | มม. |
| 4) จำนวนวันที่ฝนตกเดือน ก.พ. | 3 | วัน |
| 5) ปริมาณฝนตกเดือน ก.พ. อยู่ในเกณฑ์ | | มาก |

แผนที่แสดงที่ตั้งสถานีอุทุนิยมวิทยาในลำน้ำ 6 ลุ่มน้ำภาคเหนือตอนบน

98°0'0"E 99°0'0"E 100°0'0"E 101°0'0"E



20°0'0"N
19°0'0"N
18°0'0"N
17°0'0"N

20°0'0"N
19°0'0"N
18°0'0"N
17°0'0"N



98°0'0"E 99°0'0"E 100°0'0"E 101°0'0"E

คำอธิบายสัญลักษณ์

สถานีสำรวจอุทุนิยมวิทยา 20 สถานี

- ▲ ปริมาณมากกว่าเกณฑ์เฉลี่ย 25%
- ปริมาณน้อยกว่าเกณฑ์เฉลี่ย 25%
- ◎ จังหวัด
- ☐ ทางน้ำ
- เขื่อน

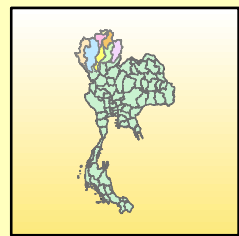

0 12.5 25 50 75 km.

ที่มา : ศูนย์อุทกวิทยาชลประทานภาคเหนือตอนบน กรมชลประทาน

สถานี สขป.1 ถนนทุ่งโฮเต็ล ต.วัดเกต อ.เมือง จ.เชียงใหม่

สถิติปริมาณน้ำฝนรายเดือน

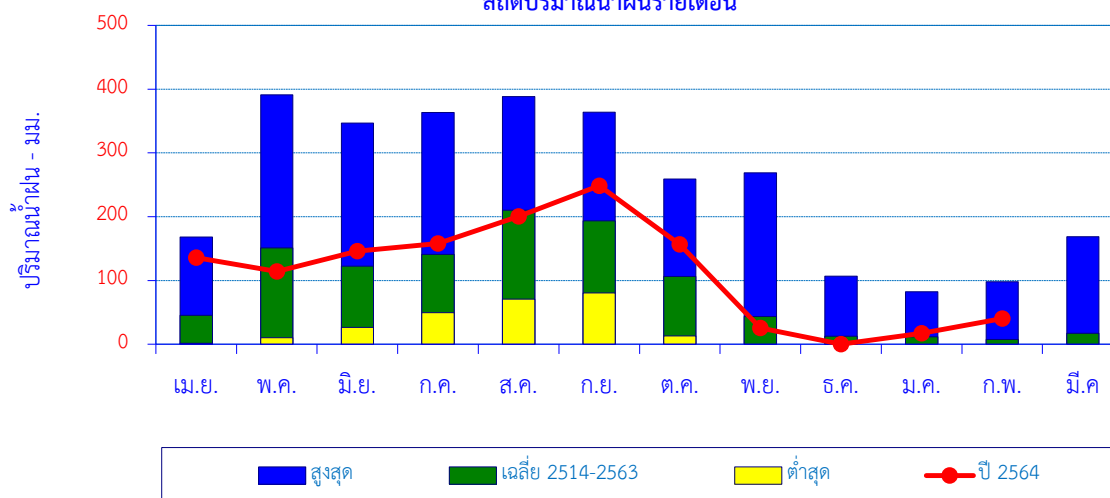

เดือน	เม.ย.	พ.ค.	มิ.ย.	ก.ค.	ส.ค.	ก.ย.	ต.ค.	พ.ย.	ธ.ค.	ม.ค.	ก.พ.	มี.ค.	ปี
สูงสุด	168.2	391.2	347.0	363.3	388.3	363.9	259.0	268.8	106.6	82.0	97.9	168.7	
เฉลี่ย 2514-2563	45.3	151.2	122.5	140.8	210.0	193.4	106.4	43.4	12.7	11.4	7.3	17.4	1,061.8
ต่ำสุด	1.4	10.1	26.5	49.4	70.9	80.4	13.1	0.0	0.0	0.0	0.0	0.0	
ปี 2564	135.7	114.2	145.9	158.0	200.2	248.6	156.6	25.5	0.0	17.3	40.4		

ปริมาณน้ำฝนสะสมรายเดือน

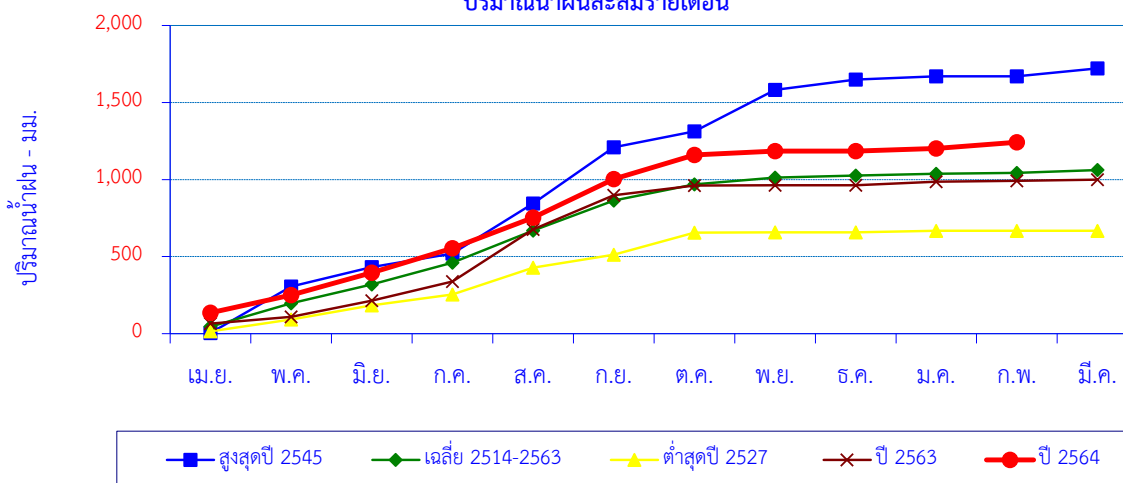

เดือน	เม.ย.	พ.ค.	มิ.ย.	ก.ค.	ส.ค.	ก.ย.	ต.ค.	พ.ย.	ธ.ค.	ม.ค.	ก.พ.	มี.ค.	ปี
สูงสุดปี 2545	4.7	301.0	126.8	87.8	324.7	363.9	103.9	268.8	67.5	20.9	0.0	51.7	1,721.7
สะสมปี 2545	4.7	305.7	432.5	520.3	845.0	1,208.9	1,312.8	1,581.6	1,649.1	1,670.0	1,670.0	1,721.7	
เฉลี่ย 2514-2563	45.3	151.2	122.5	140.8	210.0	193.4	106.4	43.4	12.7	11.4	7.3	17.4	1,061.8
เฉลี่ยสะสม	45.3	196.5	319.0	459.8	669.8	863.2	969.6	1,013.0	1,025.7	1,037.1	1,044.4	1,061.8	
ต่ำสุดปี 2527	15.1	76.6	91.6	71.6	172.9	85.3	142.5	1.3	0.0	10.9	0.0	0.0	667.8
สะสมปี 2527	15.1	91.7	183.3	254.9	427.8	513.1	655.6	656.9	656.9	667.8	667.8	667.8	
ปี 2563	65.3	44.6	104.9	123.5	338.4	220.9	63.6	2.4	0.0	21.7	6.7	7.5	999.5
สะสมปี 2563	65.3	109.9	214.8	338.3	676.7	897.6	961.2	963.6	963.6	985.3	992.0	999.5	
ปี 2564	135.7	114.2	145.9	158.0	200.2	248.6	156.6	25.5	0.0	17.3	40.4		1,242.4
สะสมปี 2564	135.7	249.9	395.8	553.8	754.0	1,002.6	1,159.2	1,184.7	1,184.7	1,202.0	1,242.4		

สถานี P.64 บ้านหลวง ต.ยางเปียง อ.อมก๋อย จ.เชียงใหม่

สถิติปริมาณน้ำฝนรายเดือน

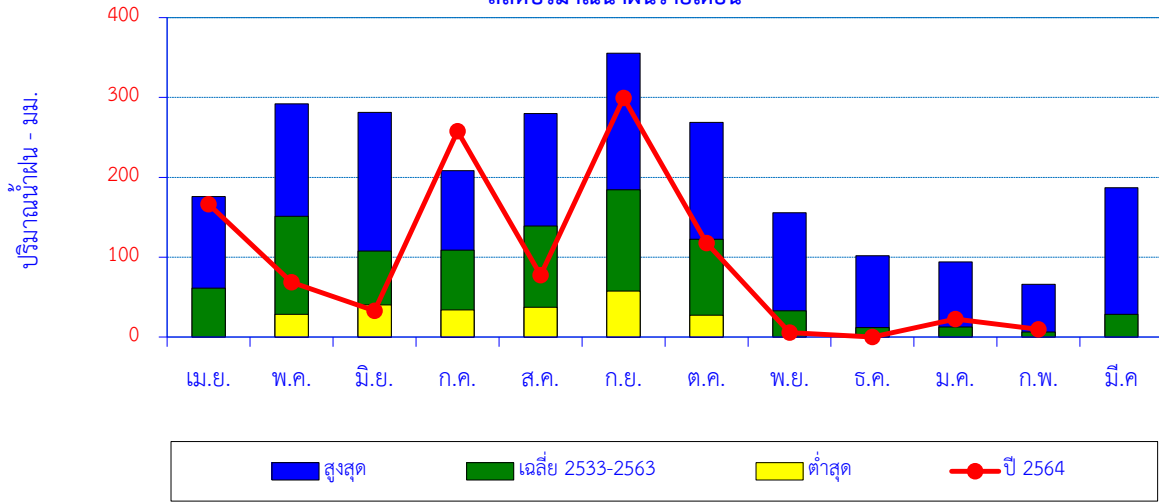

เดือน	เม.ย.	พ.ค.	มิ.ย.	ก.ค.	ส.ค.	ก.ย.	ต.ค.	พ.ย.	ธ.ค.	ม.ค.	ก.พ.	มี.ค.	ปี
สูงสุด	176.0	291.9	281.5	208.5	280.0	355.3	269.0	155.5	101.7	94.1	66.0	187.1	
เฉลี่ย 2533-2563	61.4	151.0	107.7	108.7	139.0	184.4	122.4	32.8	11.9	12.5	6.1	28.6	966.5
ต่ำสุด	0.0	28.6	40.3	34.1	37.3	57.6	27.2	0.0	0.0	0.0	0.0	0.0	
ปี 2564	166.4	68.6	32.7	257.6	77.4	299.5	117.6	5.6	0.0	22.7	9.6		

ปริมาณน้ำฝนสะสมรายเดือน

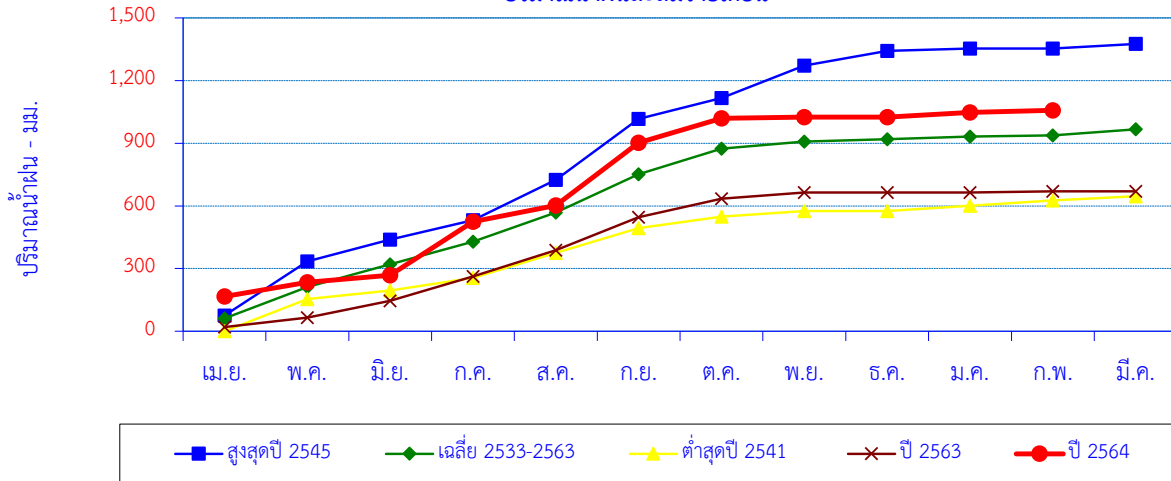

สูงสุดปี 2545	75.2	259.3	104.4	92.9	193.6	290.5	100.9	155.5	69.2	12.0	0.0	21.8	1,375.3
สะสมปี 2545	75.2	334.5	438.9	531.8	725.4	1,015.9	1,116.8	1,272.3	1,341.5	1,353.5	1,353.5	1,375.3	
เฉลี่ย 2533-2563	61.4	151.0	107.7	108.7	139.0	184.4	122.4	32.8	11.9	12.5	6.1	28.6	966.5
เฉลี่ยสะสม	61.4	212.4	320.1	428.8	567.8	752.2	874.6	907.4	919.3	931.8	938.0	966.5	
ต่ำสุดปี 2541	0.0	154.2	40.3	60.6	120.7	118.0	54.8	26.4	0.0	25.8	25.0	20.5	646.3
สะสมปี 2541	0.0	154.2	194.5	255.1	375.8	493.8	548.6	575.0	575.0	600.8	625.8	646.3	
ปี 2563	19.9	45.3	80.4	116.2	126.1	157.4	89.6	28.8	0.0	0.0	6.0	0.0	669.7
สะสมปี 2563	19.9	65.2	145.6	261.8	387.9	545.3	634.9	663.7	663.7	663.7	669.7	669.7	
ปี 2564	166.4	68.6	32.7	257.6	77.4	299.5	117.6	5.6	0.0	22.7	9.6		
สะสมปี 2564	166.4	235.0	267.7	525.3	602.7	902.2	1,019.8	1,025.4	1,025.4	1,048.1	1,057.7		

สถานี P.65 บ้านม่วงปอก ต.เปียงหลวง อ.เวียงแหง จ.เชียงใหม่

สถิติปริมาณน้ำฝนรายเดือน

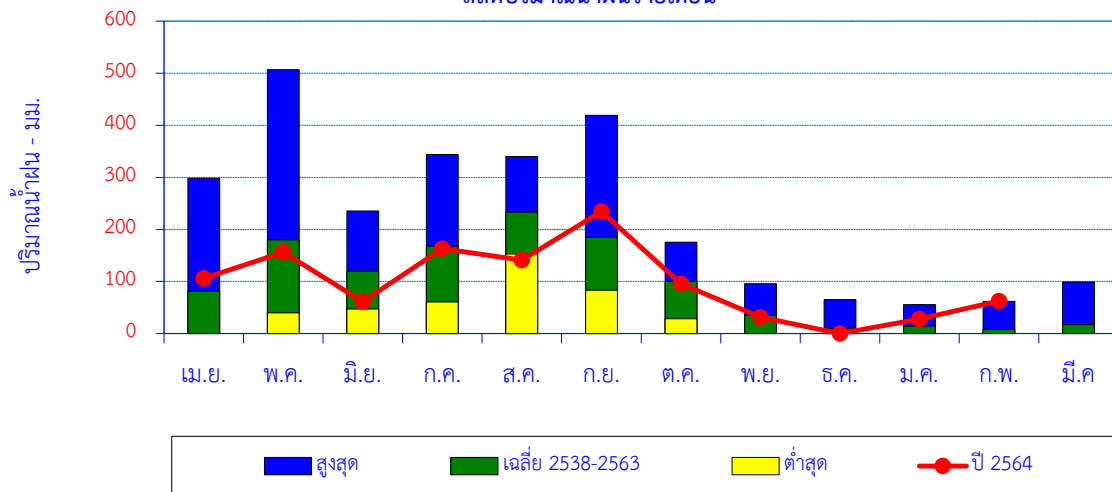

เดือน	เม.ย.	พ.ค.	มิ.ย.	ก.ค.	ส.ค.	ก.ย.	ต.ค.	พ.ย.	ธ.ค.	ม.ค.	ก.พ.	มี.ค.	ปี
สูงสุด	298.3	507.0	235.1	343.8	340.0	419.0	175.3	95.7	65.2	55.6	62.0	99.0	
เฉลี่ย 2538-2563	81.1	179.8	120.0	167.3	232.9	184.4	100.3	34.5	10.1	14.5	7.9	17.4	1,150.2
ต่ำสุด	0.0	39.6	47.1	60.8	152.6	83.4	28.2	0.0	0.0	0.0	0.0	0.0	
ปี 2564	106.1	156.4	61.1	163.0	141.1	234.4	95.6	31.4	0.0	28.0	62.4		

ปริมาณน้ำฝนสะสมรายเดือน

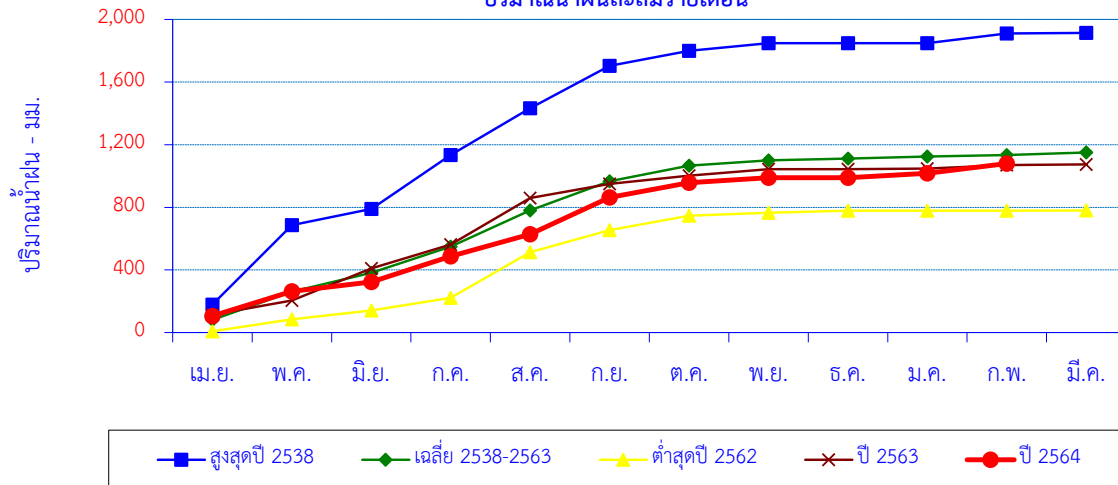

เดือน	เม.ย.	พ.ค.	มิ.ย.	ก.ค.	ส.ค.	ก.ย.	ต.ค.	พ.ย.	ธ.ค.	ม.ค.	ก.พ.	มี.ค.	ปี
สูงสุดปี 2538	179.0	507.0	103.7	343.8	299.1	270.4	97.0	49.0	0.0	0.0	62.0	2.9	1,913.9
สะสมปี 2538	179.0	686.0	789.7	1,133.5	1,432.6	1,703.0	1,800.0	1,849.0	1,849.0	1,849.0	1,911.0	1,913.9	
เฉลี่ย 2538-2563	81.1	179.8	120.0	167.3	232.9	184.4	100.3	34.5	10.1	14.5	7.9	17.4	1,150.2
เฉลี่ยสะสม	81.1	260.9	380.9	548.3	781.2	965.5	1,065.8	1,100.3	1,110.4	1,125.0	1,132.8	1,150.2	
ต่ำสุดปี 2562	8.0	76.0	57.8	79.1	291.6	141.8	92.6	18.4	13.5	0.0	0.0	0.7	779.5
สะสมปี 2562	8.0	84.0	141.8	220.9	512.5	654.3	746.9	765.3	778.8	778.8	778.8	779.5	
ปี 2563	113.9	90.8	205.1	151.7	296.8	90.6	53.5	42.0	0.0	2.0	23.2	4.5	1,074.1
สะสมปี 2563	113.9	204.7	409.8	561.5	858.3	948.9	1,002.4	1,044.4	1,044.4	1,046.4	1,069.6	1,074.1	
ปี 2564	106.1	156.4	61.1	163.0	141.1	234.4	95.6	31.4	0.0	28.0	62.4		
สะสมปี 2564	106.1	262.5	323.6	486.6	627.7	862.1	957.7	989.1	989.1	1,017.1	1,079.5		

สถานี P.76 บ้านแม่ฮ้อย ต.ศรีวิชัย อ.ลี้ จ.ลำพูน

สถิติปริมาณน้ำฝนรายเดือน

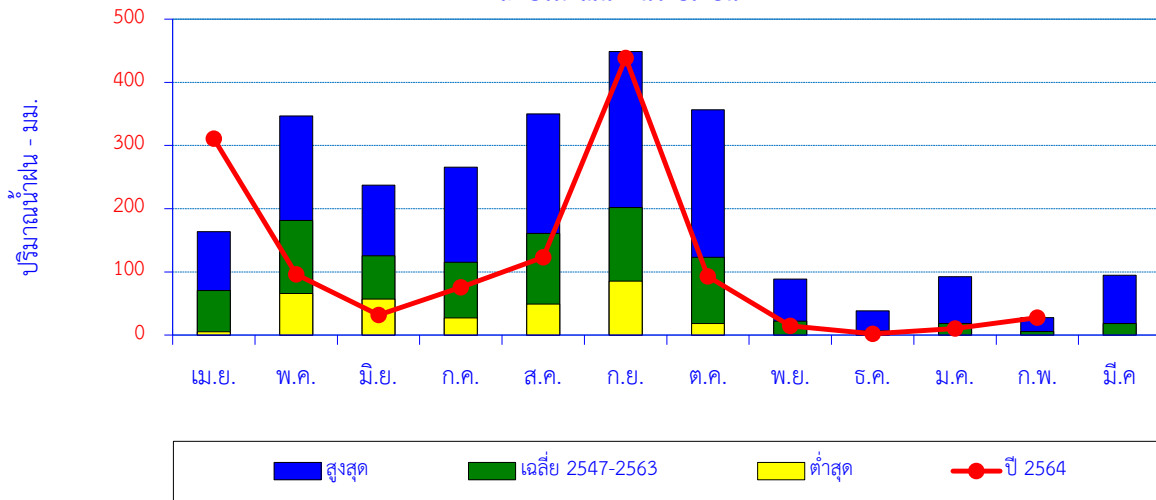

เดือน	เม.ย.	พ.ค.	มิ.ย.	ก.ค.	ส.ค.	ก.ย.	ต.ค.	พ.ย.	ธ.ค.	ม.ค.	ก.พ.	มี.ค.	ปี
สูงสุด	163.7	347.0	237.1	265.7	349.9	448.7	356.4	88.7	38.4	92.3	27.7	94.5	
เฉลี่ย 2547-2563	70.5	181.3	125.2	115.1	160.6	201.8	123.3	22.1	6.5	18.1	5.6	18.1	1,048.1
ต่ำสุด	5.0	66.0	57.1	27.2	48.8	85.4	18.4	0.0	0.0	0.0	0.0	0.0	
ปี 2564	310.8	96.3	31.9	75.4	122.9	438.6	92.6	14.4	2.0	10.2	27.8		

ปริมาณน้ำฝนสะสมรายเดือน

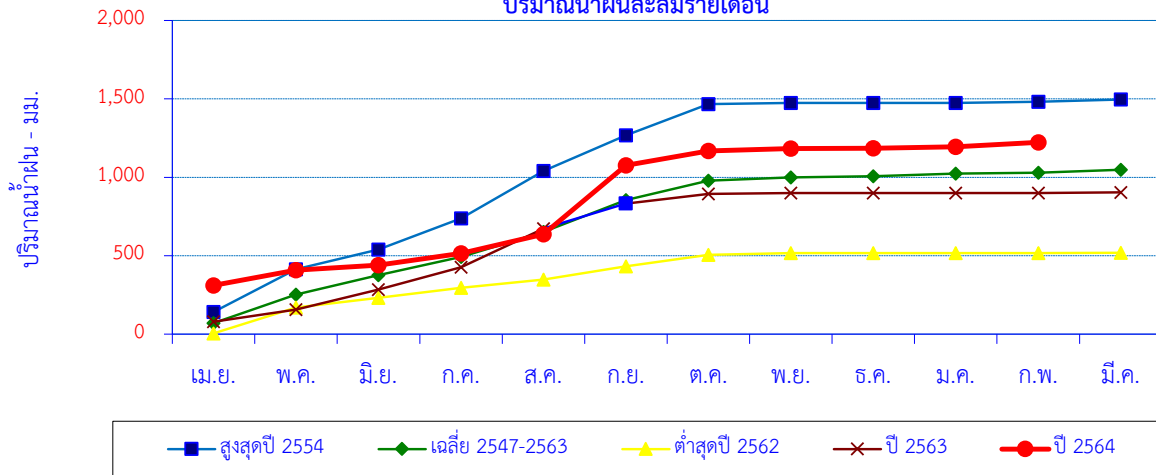

เดือน	เม.ย.	พ.ค.	มิ.ย.	ก.ค.	ส.ค.	ก.ย.	ต.ค.	พ.ย.	ธ.ค.	ม.ค.	ก.พ.	มี.ค.	ปี
สูงสุดปี 2554	141.4	271.6	126.9	197.8	302.0	227.2	200.0	7.3	0.0	0.0	7.5	14.3	1496.0
สะสมปี 2554	141.4	413.0	539.9	737.7	1039.7	1266.9	1466.9	1474.2	1474.2	1474.2	1481.7	1496.0	
เฉลี่ย 2547-2563	70.5	181.3	125.2	115.1	160.6	201.8	123.3	22.1	6.5	18.1	5.6	18.1	1048.1
เฉลี่ยสะสม	70.5	251.7	376.9	492.0	652.6	854.5	977.8	999.9	1006.3	1024.4	1030.0	1048.1	
ต่ำสุดปี 2562	5.0	163.8	63.6	63.2	51.6	85.4	72.1	12.7	0.0	0.0	0.0	1.3	518.7
สะสมปี 2562	5.0	168.8	232.4	295.6	347.2	432.6	504.7	517.4	517.4	517.4	517.4	517.4	518.7
ปี 2563	79.0	76.6	128.9	141.5	247.1	159.9	61.7	5.4	0.0	0.0	0.5	3.5	904.1
สะสมปี 2563	79.0	155.6	284.5	426.0	673.1	833.0	894.7	900.1	900.1	900.1	900.6	904.1	
ปี 2564	310.8	96.3	31.9	75.4	122.9	438.6	92.6	14.4	2.0	10.2	27.8		
สะสมปี 2564	310.8	407.1	439.0	514.4	637.3	1,075.9	1,168.5	1,182.9	1,184.9	1,195.1	1,222.9		

สถานี P.82 บ้านสบวิน ต.แม่วิน อ.แม่วาง จ.เชียงใหม่

สถิติปริมาณน้ำฝนรายเดือน

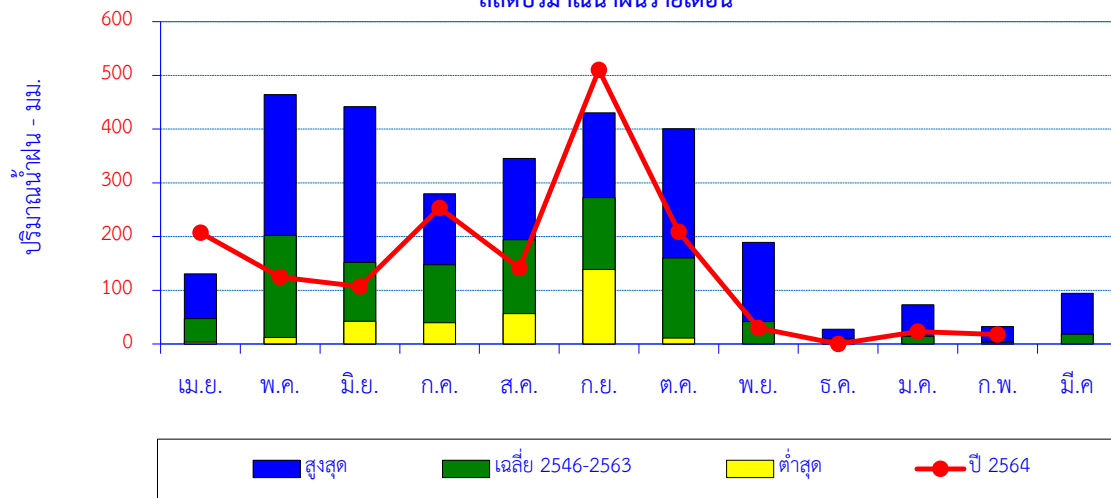

เดือน	เม.ย.	พ.ค.	มิ.ย.	ก.ค.	ส.ค.	ก.ย.	ต.ค.	พ.ย.	ธ.ค.	ม.ค.	ก.พ.	มี.ค.	ปี
สูงสุด	130.6	464.1	441.6	279.8	345.5	430.4	400.6	189.2	27.6	72.7	32.4	94.3	
เฉลี่ย 2546-2563	47.1	202.1	151.9	147.4	194.2	272.5	160.2	41.7	9.5	14.2	3.3	18.1	1,262.2
ต่ำสุด	3.3	12.3	42.5	39.5	56.4	138.6	11.1	0.0	0.0	0.0	0.0	0.0	
ปี 2564	207.1	124.4	106.9	253.4	141.7	510.4	208.7	29.4	0.0	23.3	17.6		

ปริมาณน้ำฝนสะสมรายเดือน

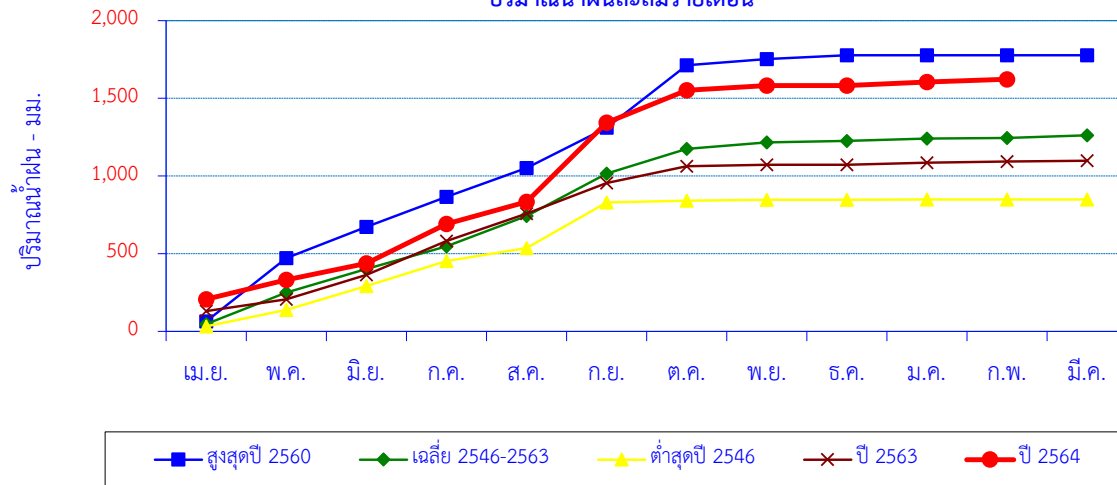

เดือน	เม.ย.	พ.ค.	มิ.ย.	ก.ค.	ส.ค.	ก.ย.	ต.ค.	พ.ย.	ธ.ค.	ม.ค.	ก.พ.	มี.ค.	ปี
สูงสุดปี 2560	64.3	407.3	200.4	193.6	185.3	261.2	400.6	40.4	24.2	0.2	0.0	0.0	1,777.5
สะสมปี 2560	64.3	471.6	672.0	865.6	1,050.9	1,312.1	1,712.7	1,753.1	1,777.3	1,777.5	1,777.5	1,777.5	
เฉลี่ย 2546-2563	47.1	202.1	151.9	147.4	194.2	272.5	160.2	41.7	9.5	14.2	3.3	18.1	1,262.2
เฉลี่ยสะสม	47.1	249.2	401.1	548.6	742.7	1,015.2	1,175.4	1,217.1	1,226.6	1,240.8	1,244.1	1,262.2	
ต่ำสุดปี 2546	32.5	106.2	152.2	161.4	83.9	294.2	11.1	6.1	0.0	1.4	0.0	0.0	849.0
สะสมปี 2546	32.5	138.7	290.9	452.3	536.2	830.4	841.5	847.6	847.6	849.0	849.0	849.0	
ปี 2563	130.6	75.8	158.0	216.4	176.9	197.0	107.5	10.1	0.0	13.5	8.2	4.4	1,098.4
สะสมปี 2563	130.6	206.4	364.4	580.8	757.7	954.7	1,062.2	1,072.3	1,072.3	1,085.8	1,094.0	1,098.4	
ปี 2564	207.1	124.4	106.9	253.4	141.7	510.4	208.7	29.4	0.0	23.3	17.6		
สะสมปี 2564	207.1	331.5	438.4	691.8	833.5	1,343.9	1,552.6	1,582.0	1,582.0	1,605.3	1,622.9		

สถานีอตุ-นาเม็ง บ้านนาเม็ง ต.โหล่งขอด อ.พร้าว จ.เชียงใหม่

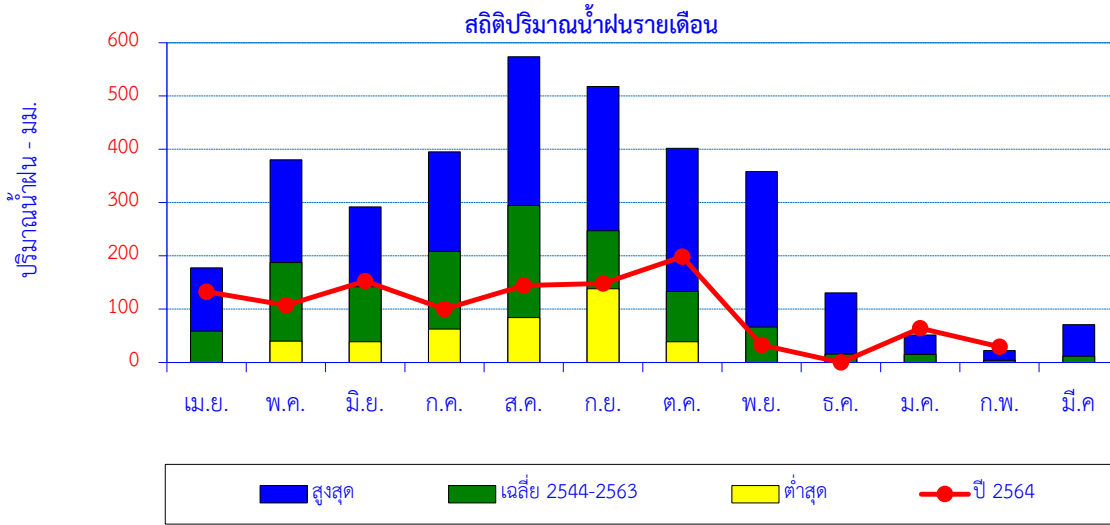

เดือน	เม.ย.	พ.ค.	มิ.ย.	ก.ค.	ส.ค.	ก.ย.	ต.ค.	พ.ย.	ธ.ค.	ม.ค.	ก.พ.	มี.ค.	ปี
สูงสุด	177.4	380.6	291.8	395.2	573.5	517.7	402.0	358.5	130.8	51.6	22.3	70.9	
เฉลี่ย 2544-2563	58.7	187.7	142.4	208.6	294.9	247.5	133.4	66.7	15.7	14.9	3.9	11.8	1,386.3
ต่ำสุด	0.0	40.3	39.2	62.9	84.2	138.6	38.8	0.0	0.0	0.0	0.0	0.0	
ปี 2564	132.8	107.4	152.9	100.2	144.3	148.3	198.5	33.0	0.0	64.5	29.4		

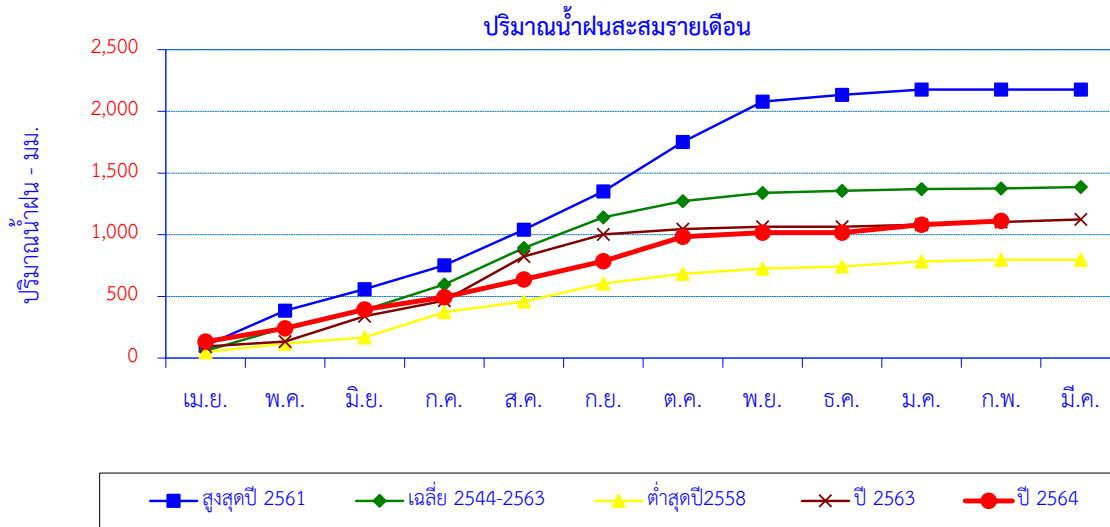

เดือน	เม.ย.	พ.ค.	มิ.ย.	ก.ค.	ส.ค.	ก.ย.	ต.ค.	พ.ย.	ธ.ค.	ม.ค.	ก.พ.	มี.ค.	ปี
สูงสุดปี 2561	102.4	281.6	174.5	193.3	288.2	311.0	402.0	326.6	55.2	41.9	0.0	0.0	2,176.7
สะสมปี 2561	102.4	384.0	558.5	751.8	1,040.0	1,351.0	1,753.0	2,079.6	2,134.8	2,176.7	2,176.7	2,176.7	
เฉลี่ย 2544-2563	58.7	187.7	142.4	208.6	294.9	247.5	133.4	66.7	15.7	14.9	3.9	11.8	1,386.3
เฉลี่ยสะสม	58.7	246.4	388.8	597.5	892.3	1,139.8	1,273.2	1,339.9	1,355.7	1,370.6	1,374.5	1,386.3	
ต่ำสุดปี 2558	48.6	69.2	49.1	206.6	84.2	147.3	77.6	43.3	15.5	41.8	13.7	0.0	796.9
สะสมปี 2558	48.6	117.8	166.9	373.5	457.7	605.0	682.6	725.9	741.4	783.2	796.9	796.9	
ปี 2563	94.0	40.3	205.7	124.8	358.0	179.6	44.3	18.2	0.0	17.3	21.3	20.3	1,123.8
สะสมปี 2563	94.0	134.3	340.0	464.8	822.8	1,002.4	1,046.7	1,064.9	1,064.9	1,082.2	1,103.5	1,123.8	
ปี 2564	132.8	107.4	152.9	100.2	144.3	148.3	198.5	33.0	0.0	64.5	29.4		
สะสมปี 2564	132.8	240.2	393.1	493.3	637.6	785.9	984.4	1017.4	1017.4	1081.9	1111.3		

สถานี อุด-ปางไฮ บ้านปางไฮ ต.เทพเสด็จ อ.ดอยสะเก็ด จ.เชียงใหม่

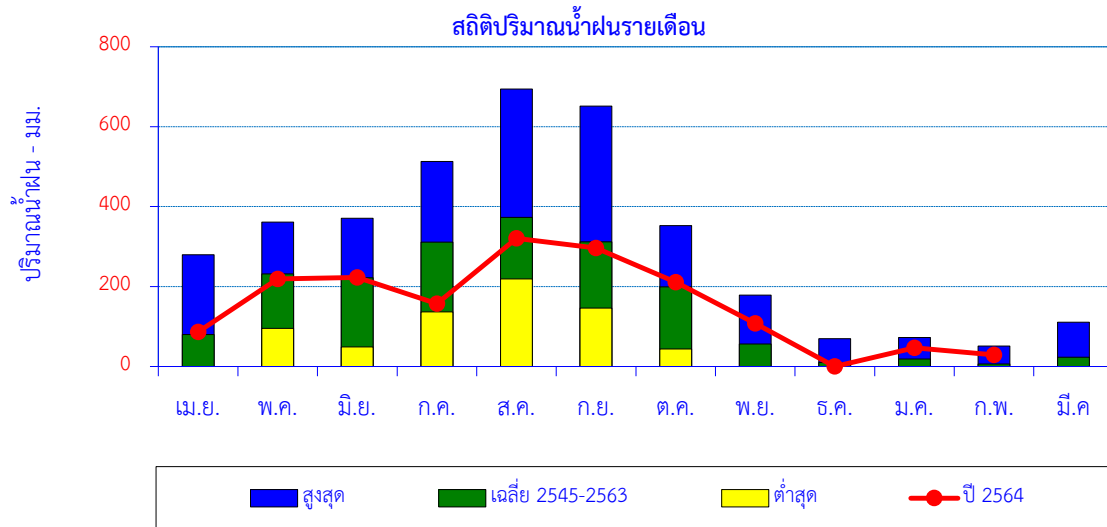

เดือน	เม.ย.	พ.ค.	มิ.ย.	ก.ค.	ส.ค.	ก.ย.	ต.ค.	พ.ย.	ธ.ค.	ม.ค.	ก.พ.	มี.ค.	ปี
สูงสุด	279.2	361.2	370.6	512.9	694.4	651.6	352.2	178.6	69.6	72.8	51.1	111.0	
เฉลี่ย 2545-2563	79.7	232.0	222.0	311.0	372.8	311.8	199.2	56.5	10.2	18.7	5.9	23.4	1,843.2
ต่ำสุด	0.0	95.0	48.6	136.8	219.0	145.9	44.0	0.0	0.0	0.0	0.0	0.0	
ปี 2564	86.3	218.8	223.0	156.9	320.6	296.5	211.2	108.1	0.0	47.0	29.0		

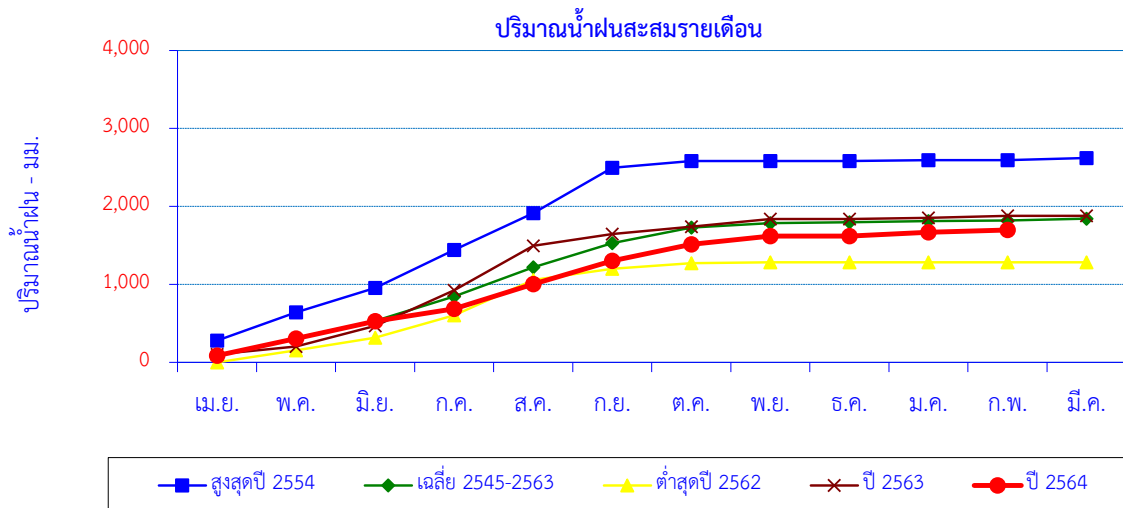

เดือน	เม.ย.	พ.ค.	มิ.ย.	ก.ค.	ส.ค.	ก.ย.	ต.ค.	พ.ย.	ธ.ค.	ม.ค.	ก.พ.	มี.ค.	ปี
สูงสุดปี 2554	279.2	361.2	313.0	487.3	475.0	581.5	86.7	0.0	0.0	9.8	0.0	27.8	2,621.5
สะสมปี 2554	279.2	640.4	953.4	1,440.7	1,915.7	2,497.2	2,583.9	2,583.9	2,583.9	2,593.7	2,593.7	2,621.5	
เฉลี่ย 2545-2563	79.7	232.0	222.0	311.0	372.8	311.8	199.2	56.5	10.2	18.7	5.9	23.4	1,843.2
เฉลี่ยสะสม	79.7	311.7	533.7	844.7	1,217.5	1,529.3	1,728.5	1,785.0	1,795.2	1,813.9	1,819.8	1,843.2	
ต่ำสุดปี 2562	0.0	152.5	162.9	289.9	450.0	145.9	71.8	10.5	0.0	0.0	0.0	0.0	1,283.5
สะสมปี 2562	0.0	152.5	315.4	605.3	1,055.3	1,201.2	1,273.0	1,283.5	1,283.5	1,283.5	1,283.5	1,283.5	
ปี 2563	103.0	102.2	263.1	456.9	571.2	149.3	95.5	98.9	0.0	12.6	26.5	0.0	1,879.2
สะสมปี 2563	103.0	205.2	468.3	925.2	1,496.4	1,645.7	1,741.2	1,840.1	1,840.1	1,852.7	1,879.2	1,879.2	
ปี 2564	86.3	218.8	223.0	156.9	320.6	296.5	211.2	108.1	0.0	47.0	29.0		
สะสมปี 2564	86.3	305.1	528.1	685.0	1,005.6	1,302.1	1,513.3	1,621.4	1,621.4	1,668.4	1,697.4		

สถานี อุตุ-ห้วยแก้ว บ้านตาบ่ม ต.ห้วยแก้ว อ.แม่อน จ.เชียงใหม่

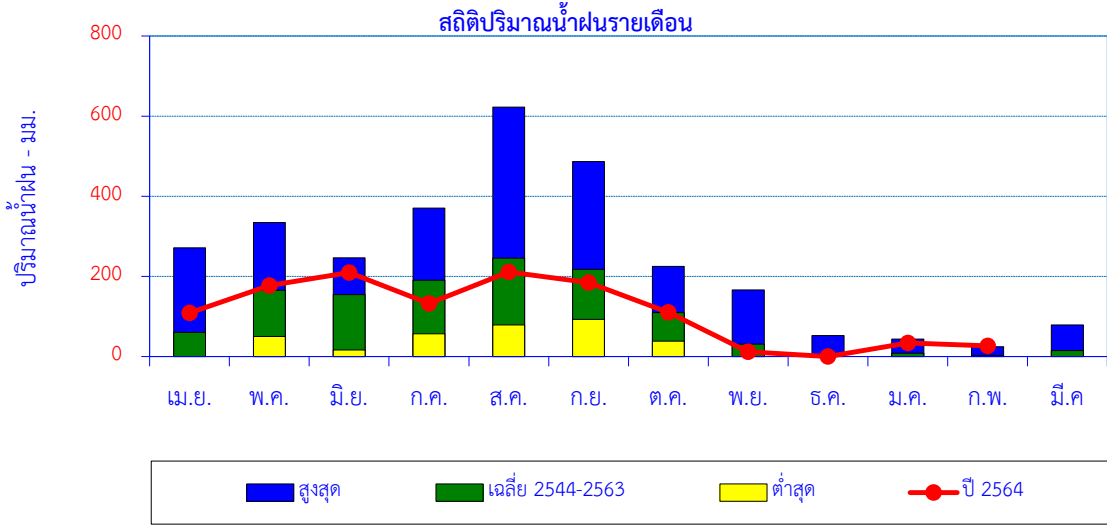

เดือน	เม.ย.	พ.ค.	มิ.ย.	ก.ค.	ส.ค.	ก.ย.	ต.ค.	พ.ย.	ธ.ค.	ม.ค.	ก.พ.	มี.ค.	ปี
สูงสุด	271.1	334.4	246.5	370.6	622.3	486.3	224.9	166.5	52.1	43.3	24.6	78.9	
เฉลี่ย 2544-2563	60.6	165.4	154.6	190.3	245.3	217.5	109.4	31.2	5.5	8.2	2.1	14.6	1,204.4
ต่ำสุด	0.0	50.1	16.2	56.7	78.6	92.8	38.6	0.0	0.0	0.0	0.0	0.0	
ปี 2564	108.8	177.2	209.5	132.8	211.0	184.7	110.4	11.6	0.0	33.7	26.9		

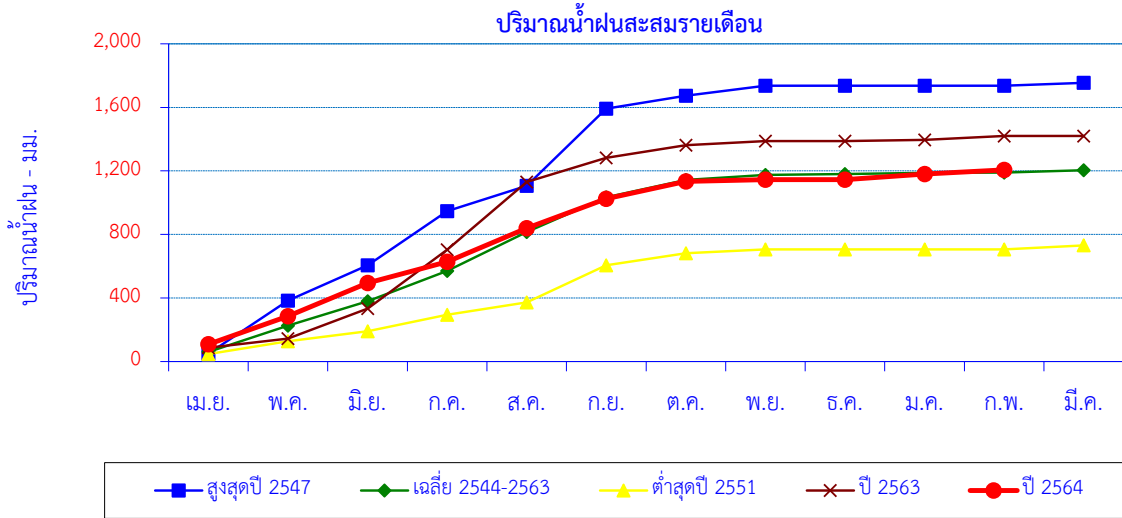

เดือน	เม.ย.	พ.ค.	มิ.ย.	ก.ค.	ส.ค.	ก.ย.	ต.ค.	พ.ย.	ธ.ค.	ม.ค.	ก.พ.	มี.ค.	ปี
สูงสุดปี 2547	50.1	332.8	222.6	341.1	159.2	486.3	80.5	64.2	0.0	0.0	0.0	17.6	1,754.4
สะสมปี 2547	50.1	382.9	605.5	946.6	1,105.8	1,592.1	1,672.6	1,736.8	1,736.8	1,736.8	1,736.8	1,736.8	
เฉลี่ย 2544-2563	60.6	165.4	154.6	190.3	245.3	217.5	109.4	31.2	5.5	8.2	2.1	14.6	1,204.4
เฉลี่ยสะสม	60.6	225.9	380.6	570.9	816.1	1,033.6	1,143.0	1,174.1	1,179.6	1,187.8	1,189.9	1,204.4	
ต่ำสุดปี 2551	47.2	80.5	62.5	103.7	78.6	232.6	76.0	24.5	0.0	0.0	0.0	25.5	731.1
สะสมปี 2551	47.2	127.7	190.2	293.9	372.5	605.1	681.1	705.6	705.6	705.6	705.6	731.1	
ปี 2563	87.2	56.8	189.8	370.6	426.7	151.8	79.4	25.6	0.0	7.5	24.6	0.0	1,420.0
สะสมปี 2563	87.2	144.0	333.8	704.4	1,131.1	1,282.9	1,362.3	1,387.9	1,387.9	1,395.4	1,420.0	1,420.0	
ปี 2564	108.8	177.2	209.5	132.8	211.0	184.7	110.4	11.6	0.0	33.7	26.9		
สะสมปี 2564	108.8	286.0	495.5	628.3	839.3	1,024.0	1,134.4	1,146.0	1,146.0	1,179.7	1,206.6		

สถานี อุตุ-ห้วยหม้อ บ้านห้วยหม้อ ต.ป่าเมี่ยง อ.ดอยสะเก็ด จ.เชียงใหม่

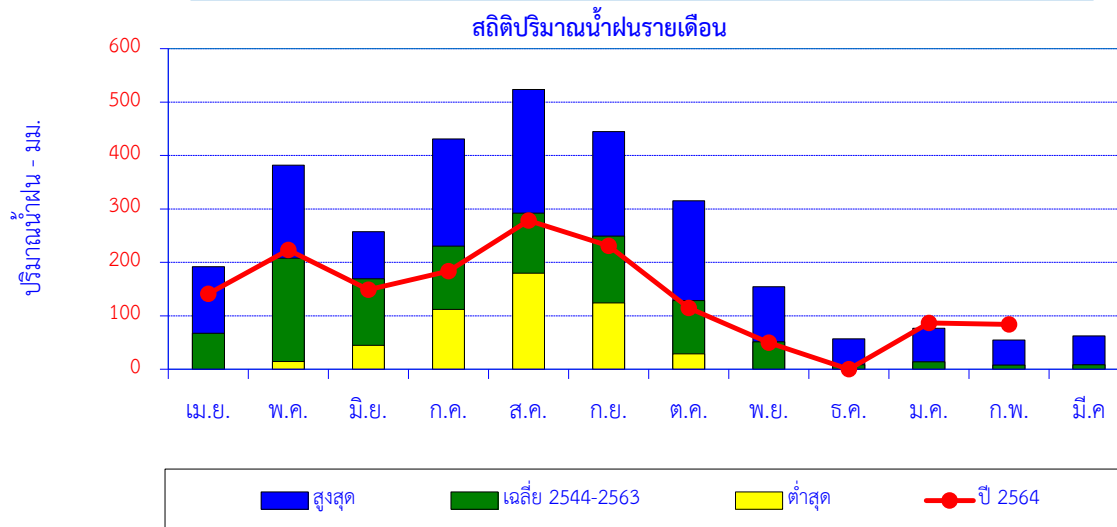

เดือน	เม.ย.	พ.ค.	มิ.ย.	ก.ค.	ส.ค.	ก.ย.	ต.ค.	พ.ย.	ธ.ค.	ม.ค.	ก.พ.	มี.ค.	ปี
สูงสุด	191.7	382.0	257.4	431.1	523.4	444.7	315.1	154.5	57.0	76.5	54.9	62.3	
เฉลี่ย 2544-2563	67.1	207.6	169.4	230.4	292.0	249.0	128.5	51.3	8.6	14.1	7.8	8.5	1,434.2
ต่ำสุด	0.0	14.3	44.6	111.7	179.6	124.1	28.6	0.0	0.0	0.0	0.0	0.0	
ปี 2564	141.3	223.5	148.7	183.5	278.3	231.2	114.9	49.5	0.0	86.5	84.1		

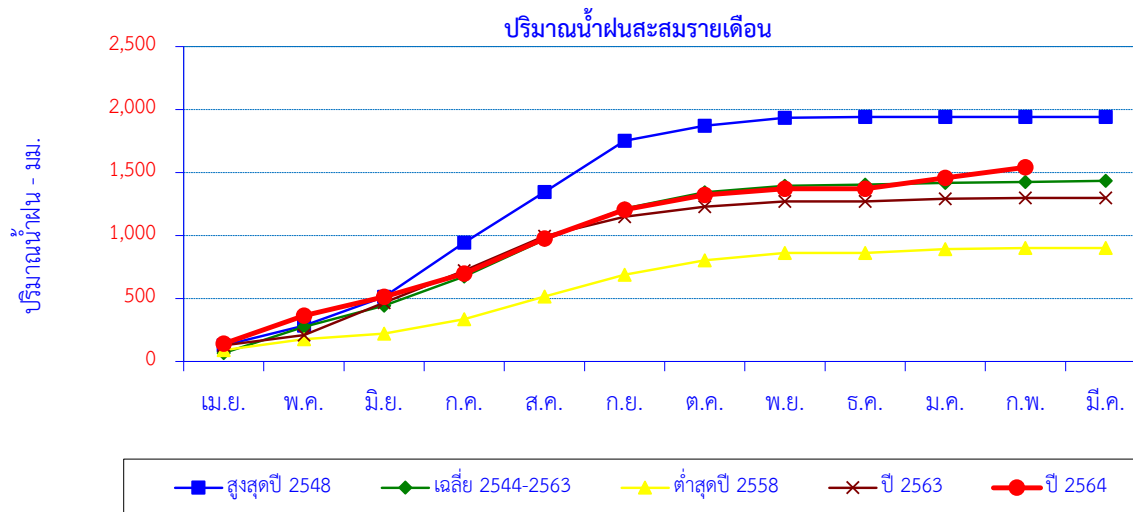

เดือน	เม.ย.	พ.ค.	มิ.ย.	ก.ค.	ส.ค.	ก.ย.	ต.ค.	พ.ย.	ธ.ค.	ม.ค.	ก.พ.	มี.ค.	ปี
สูงสุดปี 2548	127.4	156.9	228.7	431.1	401.9	406.7	119.3	61.6	7.8	0.0	0.0	0.0	1,941.4
สะสมปี 2548	127.4	284.3	513.0	944.1	1,346.0	1,752.7	1,872.0	1,933.6	1,941.4	1,941.4	1,941.4	1,941.4	
เฉลี่ย 2544-2563	67.1	207.6	169.4	230.4	292.0	249.0	128.5	51.3	8.6	14.1	7.8	8.5	1,434.2
เฉลี่ยสะสม	67.1	274.6	444.1	674.5	966.4	1,215.4	1,343.9	1,395.2	1,403.8	1,417.9	1,425.7	1,434.2	
ต่ำสุดปี 2558	90.1	87.8	44.6	113.6	179.6	173.3	114.5	58.9	0.0	30.2	8.1	0.0	900.7
สะสมปี 2558	90.1	177.9	222.5	336.1	515.7	689.0	803.5	862.4	862.4	892.6	900.7	900.7	
ปี 2563	128.1	80.6	257.4	255.3	273.0	154.3	80.1	41.0	0.0	21.3	7.2	0.0	1,298.3
สะสมปี 2563	128.1	208.7	466.1	721.4	994.4	1,148.7	1,228.8	1,269.8	1,269.8	1,291.1	1,298.3	1,298.3	
ปี 2564	141.3	223.5	148.7	183.5	278.3	231.2	114.9	49.5	0.0	86.5	84.1		
สะสมปี 2564	141.3	364.8	513.5	697.0	975.3	1,206.5	1,321.4	1,370.9	1,370.9	1,457.4	1,541.5		

สถานี โครงการหลวงทุ่งหลวง บ้านห้วยตอง ต.แม่วิน อ.แม่วาง จ.เชียงใหม่

สถิติปริมาณน้ำฝนรายเดือน

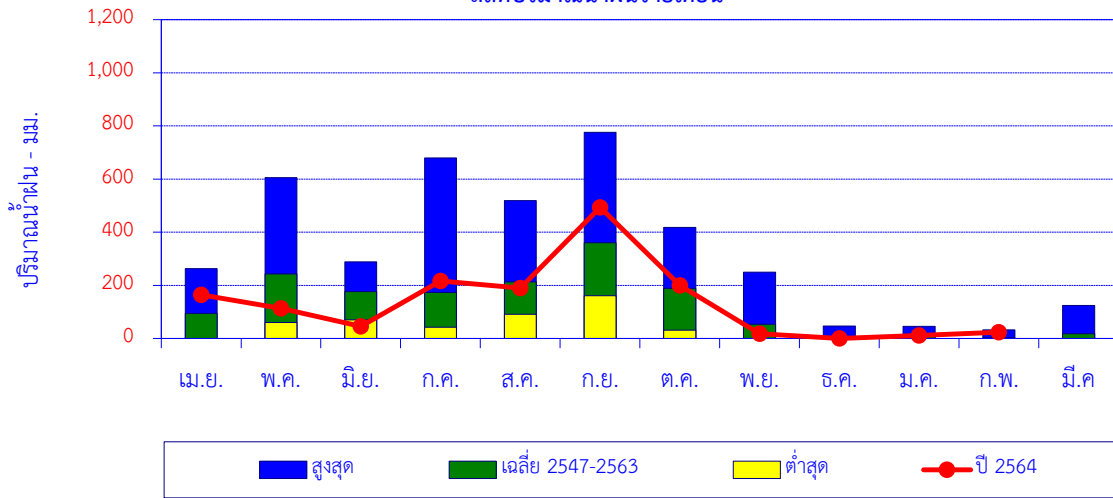

เดือน	เม.ย.	พ.ค.	มิ.ย.	ก.ค.	ส.ค.	ก.ย.	ต.ค.	พ.ย.	ธ.ค.	ม.ค.	ก.พ.	มี.ค.	ปี
สูงสุด	263.0	605.6	288.5	679.8	518.6	775.5	418.2	249.1	46.9	45.9	32.4	124.8	
เฉลี่ย 2547-2563	94.5	242.7	176.3	173.6	213.1	360.8	188.5	53.1	6.0	12.5	2.9	17.5	1,541.6
ต่ำสุด	0.0	60.2	70.4	42.2	90.6	160.9	30.7	0.0	0.0	0.0	0.0	0.0	
ปี 2564	163.8	113.2	45.6	216.7	189.7	493.4	199.3	18.1	0.0	11.5	23.8		

ปริมาณน้ำฝนสะสมรายเดือน

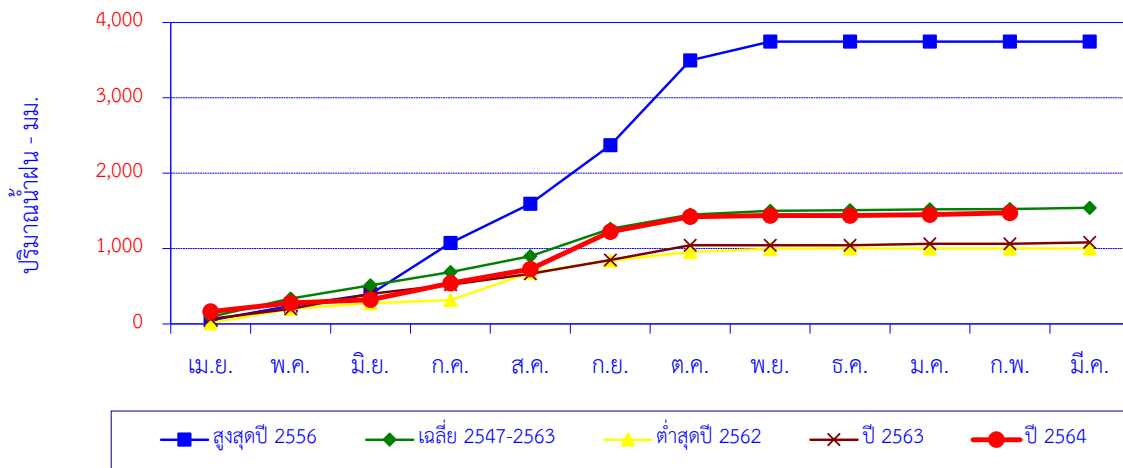

เดือน	เม.ย.	พ.ค.	มิ.ย.	ก.ค.	ส.ค.	ก.ย.	ต.ค.	พ.ย.	ธ.ค.	ม.ค.	ก.พ.	มี.ค.	ปี
สูงสุดปี 2556	48.3	191.1	157.6	679.8	518.6	775.5	1,126.8	249.1	0.0	0.0	0.0	0.0	3,746.8
สะสมปี 2556	48.3	239.4	397.0	1,076.8	1,595.4	2,370.9	3,497.7	3,746.8	3,746.8	3,746.8	3,746.8	3,746.8	
เฉลี่ย 2547-2563	94.5	242.7	176.3	173.6	213.1	360.8	188.5	53.1	6.0	12.5	2.9	17.5	1,541.6
เฉลี่ยสะสม	94.5	337.3	513.6	687.1	900.3	1,261.1	1,449.6	1,502.7	1,508.7	1,521.2	1,524.1	1,541.6	
ต่ำสุดปี 2562	10.3	188.6	75.5	42.2	362.3	160.9	112.4	45.7	3.5	0.0	0.0	0.0	1,001.4
สะสมปี 2562	10.3	198.9	274.4	316.6	678.9	839.8	952.2	997.9	1,001.4	1,001.4	1,001.4	1,001.4	
ปี 2563	67.7	131.0	202.2	120.8	142.4	183.1	196.0	1.3	0.0	17.3	2.3	18.0	1,082.1
สะสมปี 2563	67.7	198.7	400.9	521.7	664.1	847.2	1,043.2	1,044.5	1,044.5	1,061.8	1,064.1	1,082.1	
ปี 2564	163.8	113.2	45.6	216.7	189.7	493.4	199.3	18.1	0.0	11.5	23.8		
สะสมปี 2564	163.8	277.0	322.6	539.3	729.0	1,222.4	1,421.7	1,439.8	1,439.8	1,451.3	1,475.1		

สถานี บ้านขุนวาง บ้านขุนวาง ต.แม่วิน อ.แม่วาง จ.เชียงใหม่

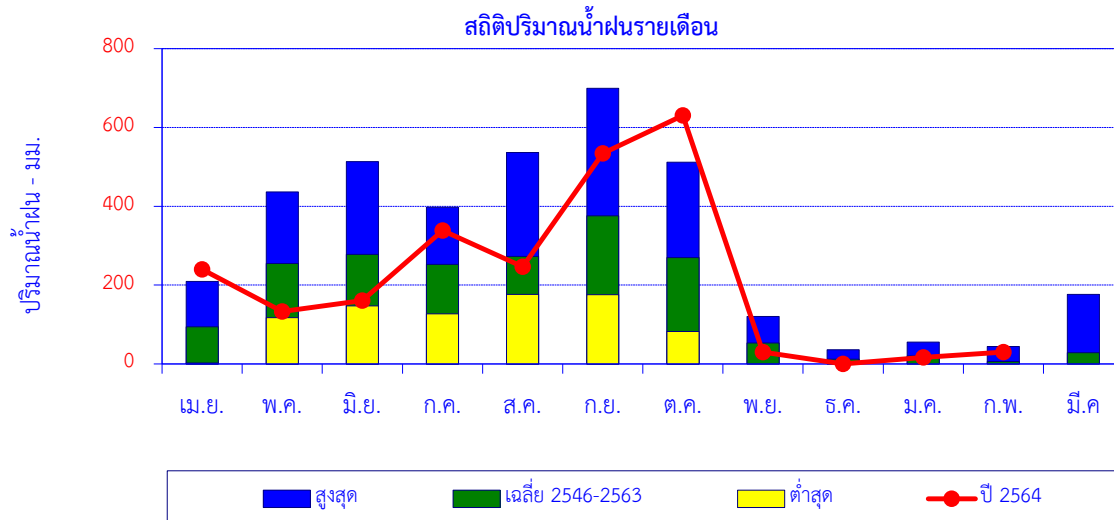

เดือน	เม.ย.	พ.ค.	มิ.ย.	ก.ค.	ส.ค.	ก.ย.	ต.ค.	พ.ย.	ธ.ค.	ม.ค.	ก.พ.	มี.ค.	ปี
สูงสุด	209.6	436.2	513.2	397.5	536.6	699.2	511.7	120.8	36.0	55.5	44.4	176.8	
เฉลี่ย 2546-2563	94.1	255.0	278.3	252.4	273.0	375.9	269.7	52.9	12.0	20.2	6.0	28.8	1,918.3
ต่ำสุด	2.1	117.2	147.1	127.0	176.4	175.8	82.3	0.0	0.0	0.0	0.0	0.0	
ปี 2564	240.1	132.9	160.6	338.2	247.0	534.3	630.4	30.0	0.0	16.6	30.2		

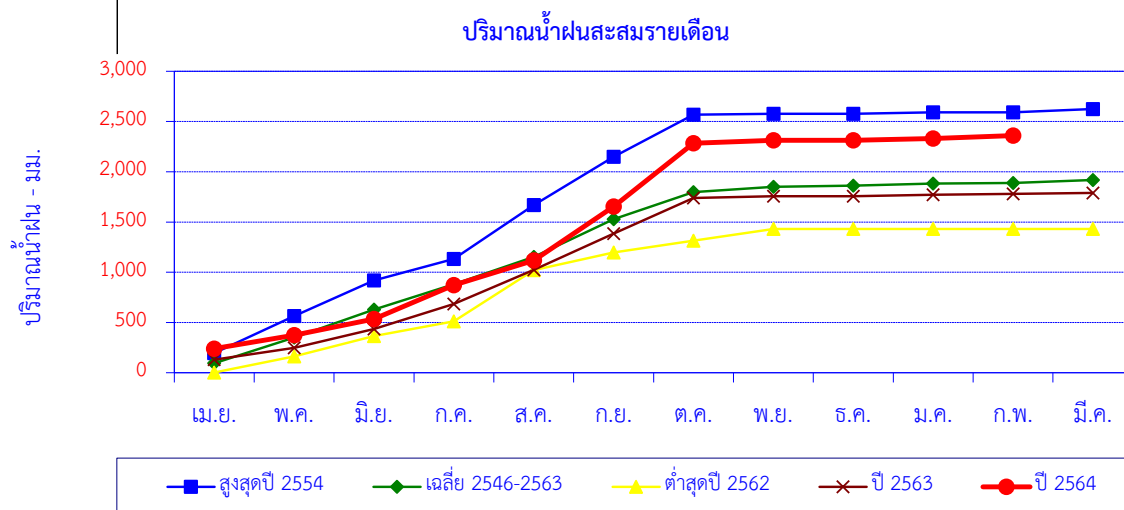

เดือน	เม.ย.	พ.ค.	มิ.ย.	ก.ค.	ส.ค.	ก.ย.	ต.ค.	พ.ย.	ธ.ค.	ม.ค.	ก.พ.	มี.ค.	ปี
สูงสุดปี 2554	195.4	368.7	353.3	215.9	536.6	478.3	420.2	8.9	0.0	14.7	0.0	32.8	2,624.8
สะสมปี 2554	195.4	564.1	917.4	1,133.3	1,669.9	2,148.2	2,568.4	2,577.3	2,577.3	2,592.0	2,592.0	2,624.8	
เฉลี่ย 2546-2563	94.1	255.0	278.3	252.4	273.0	375.9	269.7	52.9	12.0	20.2	6.0	28.8	1,918.3
เฉลี่ยสะสม	94.1	349.1	627.4	879.8	1,152.7	1,528.7	1,798.4	1,851.2	1,863.2	1,883.4	1,889.4	1,918.3	
ต่ำสุดปี 2562	2.1	161.5	202.2	146.3	509.5	175.8	117.8	115.7	0.0	0.0	0.0	0.0	1,430.9
สะสมปี 2562	2.1	163.6	365.8	512.1	1,021.6	1,197.4	1,315.2	1,430.9	1,430.9	1,430.9	1,430.9	1,430.9	
ปี 2563	129.8	117.2	189.2	246.9	341.1	361.4	353.1	16.9	0.0	15.1	9.5	9.4	1,789.6
สะสมปี 2563	129.8	247.0	436.2	683.1	1,024.2	1,385.6	1,738.7	1,755.6	1,755.6	1,770.7	1,780.2	1,789.6	
ปี 2564	240.1	132.9	160.6	338.2	247.0	534.3	630.4	30.0	0.0	16.6	30.2		
สะสมปี 2564	240.1	373.0	533.6	871.8	1,118.8	1,653.1	2,283.5	2,313.5	2,313.5	2,330.1	2,360.3		

สถานีบ้านห้วยลึก บ้านห้วยลึก ต.เชียงดาว อ.เชียงดาว จ.เชียงใหม่

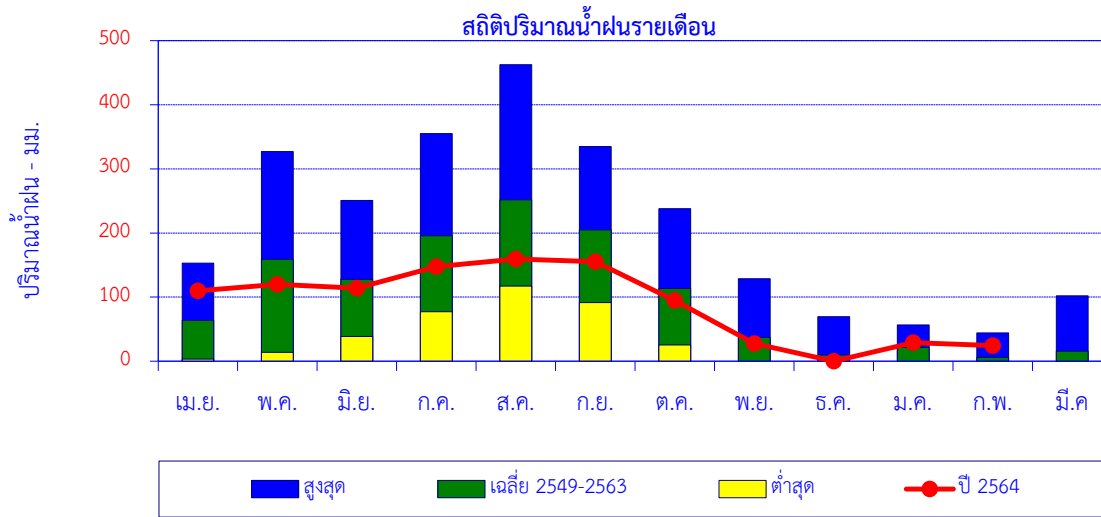

เดือน	เม.ย.	พ.ค.	มิ.ย.	ก.ค.	ส.ค.	ก.ย.	ต.ค.	พ.ย.	ธ.ค.	ม.ค.	ก.พ.	มี.ค.	ปี
สูงสุด	153.0	326.9	250.9	355.2	462.6	334.6	238.1	128.6	69.3	56.7	44.1	102.1	
เฉลี่ย 2549-2563	63.7	159.1	127.8	195.6	251.5	204.9	113.5	37.4	9.9	21.7	5.8	15.8	1,206.7
ต่ำสุด	3.1	13.8	38.7	77.0	117.2	91.4	25.3	0.0	0.0	0.0	0.0	0.0	
ปี 2564	109.9	119.7	114.1	147.4	159.4	155.3	94.6	27.6	0.0	29.0	24.3		

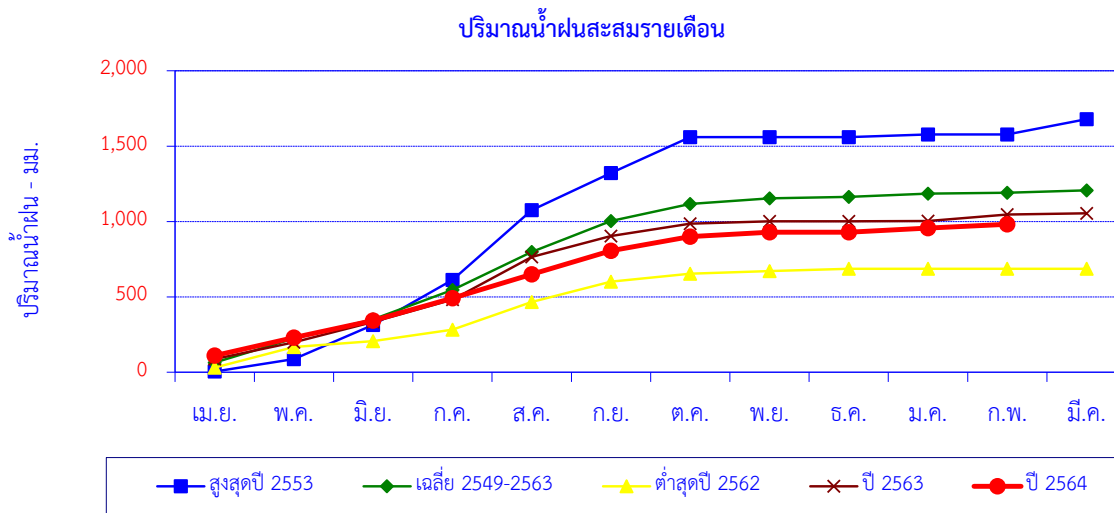

เดือน	เม.ย.	พ.ค.	มิ.ย.	ก.ค.	ส.ค.	ก.ย.	ต.ค.	พ.ย.	ธ.ค.	ม.ค.	ก.พ.	มี.ค.	ปี
สูงสุดปี 2553	4.3	83.6	224.9	300.4	462.6	246.2	238.1	0.0	0.0	16.7	0.0	102.1	1,678.9
สะสมปี 2553	4.3	87.9	312.8	613.2	1,075.8	1,322.0	1,560.1	1,560.1	1,560.1	1,576.8	1,576.8	1,678.9	
เฉลี่ย 2549-2563	63.7	159.1	127.8	195.6	251.5	204.9	113.5	37.4	9.9	21.7	5.8	15.8	1,206.7
เฉลี่ยสะสม	63.7	222.8	350.7	546.3	797.8	1,002.7	1,116.1	1,153.5	1,163.4	1,185.0	1,190.9	1,206.7	
ต่ำสุดปี 2562	30.4	137.0	38.7	77.0	181.9	136.5	52.2	18.0	14.4	0.0	0.0	0.0	686.1
สะสมปี 2562	30.4	167.4	206.1	283.1	465.0	601.5	653.7	671.7	686.1	686.1	686.1	686.1	
ปี 2563	87.2	110.6	134.6	149.2	283.9	138.5	80.8	16.2	0.0	1.9	44.1	7.3	1,054.3
สะสมปี 2563	87.2	197.8	332.4	481.6	765.5	904.0	984.8	1,001.0	1,001.0	1,002.9	1,047.0	1,054.3	
ปี 2564	109.9	119.7	114.1	147.4	159.4	155.3	94.6	27.6	0.0	29.0	24.3		
สะสมปี 2564	109.9	229.6	343.7	491.1	650.5	805.8	900.4	928.0	928.0	957.0	981.3		

สถานี W.15A บ้านสบเปือะ ต.นาคร้ว อ.แม่ทะ จ.ลำปาง

สถิติปริมาณน้ำฝนรายเดือน

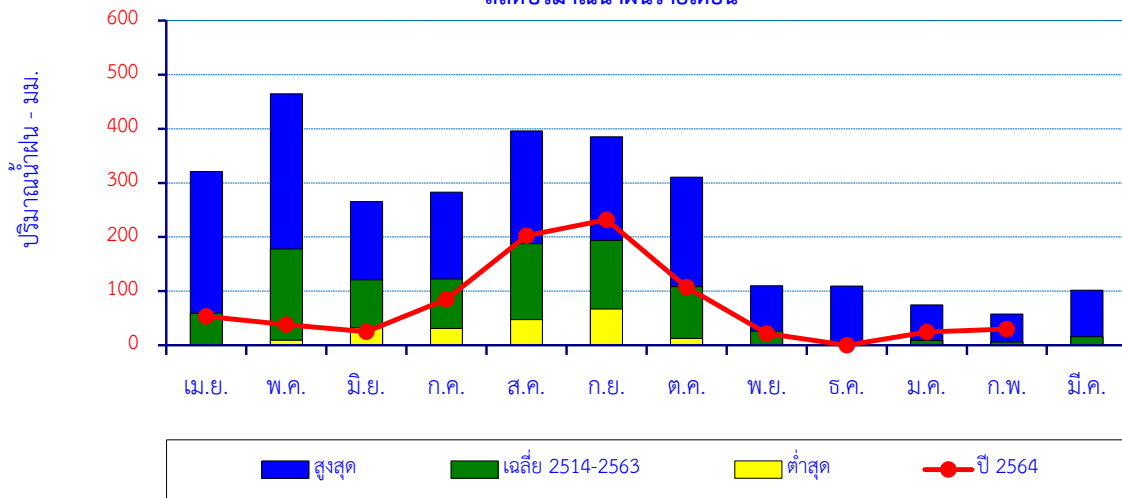

เดือน	เม.ย.	พ.ค.	มิ.ย.	ก.ค.	ส.ค.	ก.ย.	ต.ค.	พ.ย.	ธ.ค.	ม.ค.	ก.พ.	มี.ค.	ปี
สูงสุด	321.0	464.4	265.6	283.1	396.3	385.1	310.9	110.1	109.1	74.3	57.9	101.5	
เฉลี่ย 2514-2563	59.4	177.6	121.0	122.3	187.7	193.8	108.2	26.3	6.6	8.7	5.8	15.8	1,033.3
ต่ำสุด	0.9	9.2	32.0	30.8	47.4	66.8	12.5	0.0	0.0	0.0	0.0	0.0	
ปี 2564	53.2	37.8	25.0	85.1	202.2	232.0	107.2	22.0	0.0	24.7	30.0		

ปริมาณน้ำฝนสะสมรายเดือน

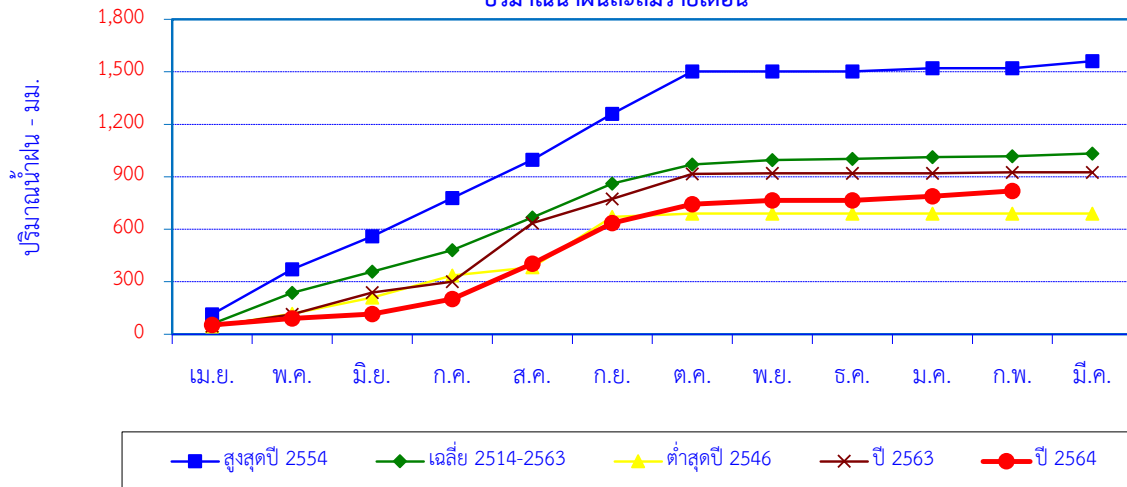

เดือน	เม.ย.	พ.ค.	มิ.ย.	ก.ค.	ส.ค.	ก.ย.	ต.ค.	พ.ย.	ธ.ค.	ม.ค.	ก.พ.	มี.ค.	ปี
สูงสุดปี 2554	114.3	257.3	188.8	217.6	218.7	262.7	243.1	0.0	0.0	18.3	0.0	40.0	1,560.8
สะสมปี 2554	114.3	371.6	560.4	778.0	996.7	1,259.4	1,502.5	1,502.5	1,502.5	1,520.8	1,520.8	1,560.8	
เฉลี่ย 2514-2563	59.4	177.6	121.0	122.3	187.7	193.8	108.2	26.3	6.6	8.7	5.8	15.8	1,033.3
เฉลี่ยสะสม	59.4	237.0	358.0	480.3	668.1	861.9	970.1	996.4	1,003.0	1,011.7	1,017.5	1,033.3	
ต่ำสุดปี 2546	45.1	72.6	92.2	126.4	47.4	288.0	18.3	0.0	0.0	0.0	0.0	0.0	690.0
สะสมปี 2546	45.1	117.7	209.9	336.3	383.7	671.7	690.0	690.0	690.0	690.0	690.0	690.0	
ปี 2563	45.9	68.3	124.2	61.8	334.6	139.4	142.8	2.2	0.0	0.0	6.5	0.0	925.7
สะสมปี 2563	45.9	114.2	238.4	300.2	634.8	774.2	917.0	919.2	919.2	919.2	925.7	925.7	
ปี 2564	53.2	37.8	25.0	85.1	202.2	232.0	107.2	22.0	0.0	24.7	30.0		
สะสมปี 2564	53.2	91.0	116.0	201.1	403.3	635.3	742.5	764.5	764.5	789.2	819.2		

สถานี W.16A บ้านไฮ่ ต.ปงดอน อ.แจ้ห่ม จ.ลำปาง

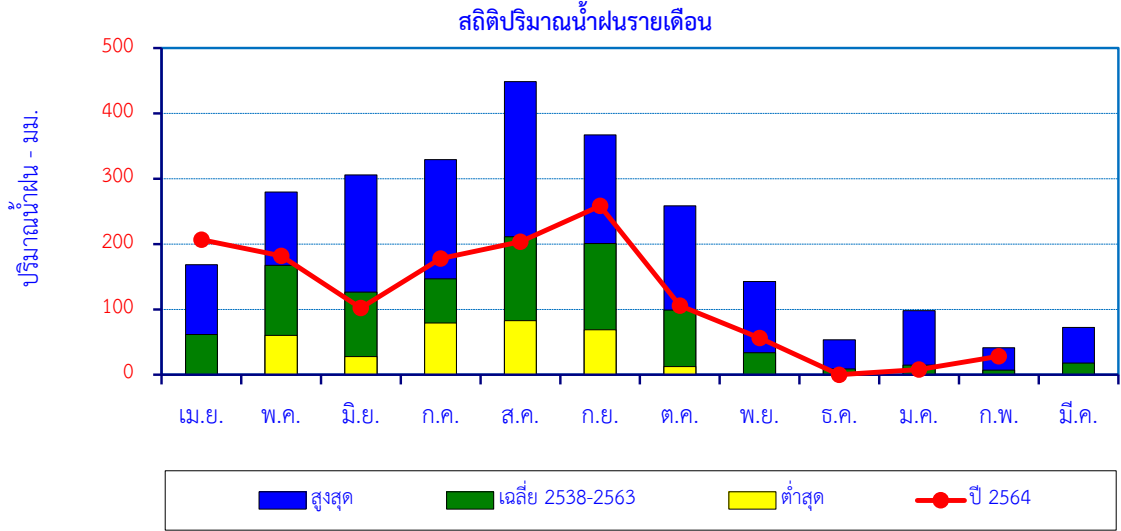

เดือน	เม.ย.	พ.ค.	มิ.ย.	ก.ค.	ส.ค.	ก.ย.	ต.ค.	พ.ย.	ธ.ค.	ม.ค.	ก.พ.	มี.ค.	ปี
สูงสุด	168.2	279.6	305.9	329.3	448.5	366.9	258.3	142.6	53.6	98.2	41.2	72.2	
เฉลี่ย 2538-2563	61.7	167.3	126.4	146.7	211.3	200.7	99.1	33.8	9.0	14.7	6.9	18.0	1,095.6
ต่ำสุด	0.0	60.0	27.6	79.1	82.5	68.9	12.6	0.0	0.0	0.0	0.0	0.0	
ปี 2564	206.4	181.9	102.3	177.7	203.3	258.3	105.7	55.9	0.0	7.8	28.3		

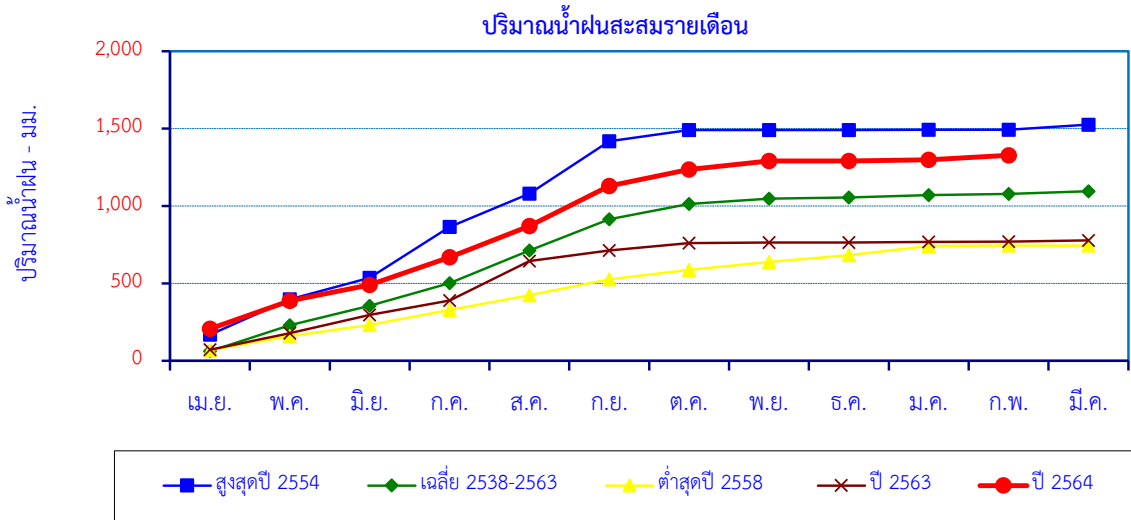

เดือน	เม.ย.	พ.ค.	มิ.ย.	ก.ค.	ส.ค.	ก.ย.	ต.ค.	พ.ย.	ธ.ค.	ม.ค.	ก.พ.	มี.ค.	ปี
สูงสุดปี 2554	168.2	229.9	137.4	329.3	215.6	338.8	70.9	0.0	0.0	3.0	0.0	32.8	1,525.9
สะสมปี 2554	168.2	398.1	535.5	864.8	1,080.4	1,419.2	1,490.1	1,490.1	1,490.1	1,493.1	1,493.1	1,525.9	
เฉลี่ย 2538-2563	61.7	167.3	126.4	146.7	211.3	200.7	99.1	33.8	9.0	14.7	6.9	18.0	1,095.6
เฉลี่ยสะสม	61.7	229.0	355.4	502.1	713.4	914.2	1,013.3	1,047.0	1,056.0	1,070.7	1,077.6	1,095.6	
ต่ำสุดปี 2558	68.2	91.8	72.2	96.5	96.0	101.3	60.6	52.9	43.1	59.3	2.6	0.0	744.5
สะสมปี 2558	68.2	160.0	232.2	328.7	424.7	526.0	586.6	639.5	682.6	741.9	744.5	744.5	
ปี 2563	71.1	108.0	116.4	93.2	255.8	68.9	47.6	3.2	0.0	3.4	3.0	7.5	778.1
สะสมปี 2563	71.1	179.1	295.5	388.7	644.5	713.4	761.0	764.2	764.2	767.6	770.6	778.1	
ปี 2564	206.4	181.9	102.3	177.7	203.3	258.3	105.7	55.9	0.0	7.8	28.3		
สะสมปี 2564	206.4	388.3	490.6	668.3	871.6	1,129.9	1,235.6	1,291.5	1,291.5	1,299.3	1,327.6		

สถานี Y.1C บ้านน้ำโค้ง ต.ป่าเมต อ.เมือง จ.แพร่

สถิติปริมาณน้ำฝนรายเดือน

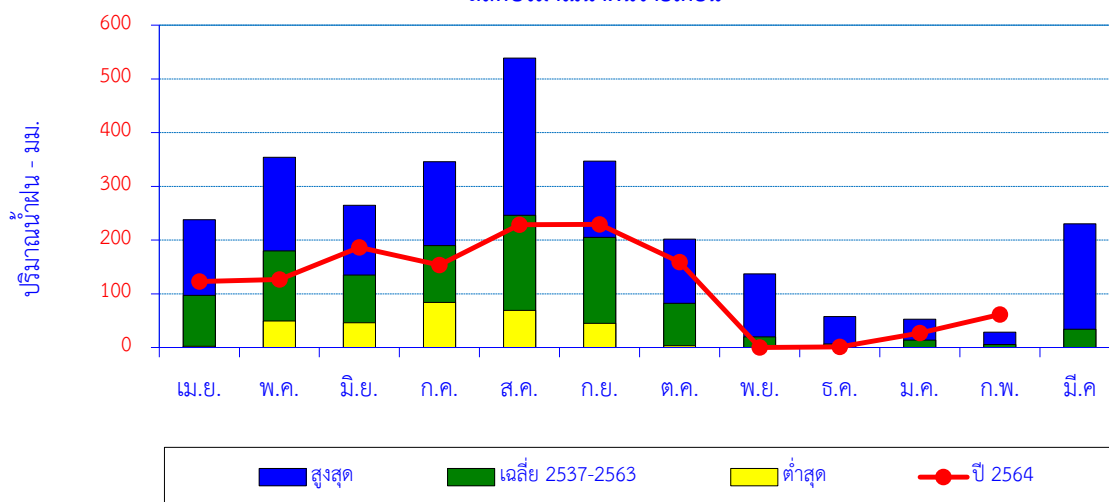

เดือน	เม.ย.	พ.ค.	มิ.ย.	ก.ค.	ส.ค.	ก.ย.	ต.ค.	พ.ย.	ธ.ค.	ม.ค.	ก.พ.	มี.ค.	ปี
สูงสุด	238.0	353.8	264.9	345.8	538.9	347.0	201.8	137.2	57.4	52.9	28.3	230.4	
เฉลี่ย 2537-2563	97.0	179.7	135.1	189.8	246.0	205.1	82.2	19.6	6.5	14.0	5.4	34.1	1,214.5
ต่ำสุด	2.0	49.3	46.0	83.9	68.9	45.2	3.6	0.0	0.0	0.0	0.0	0.0	
ปี 2564	122.6	126.4	186.4	153.6	228.6	229.2	158.8	0.0	1.0	26.9	61.2		

ปริมาณน้ำฝนสะสมรายเดือน

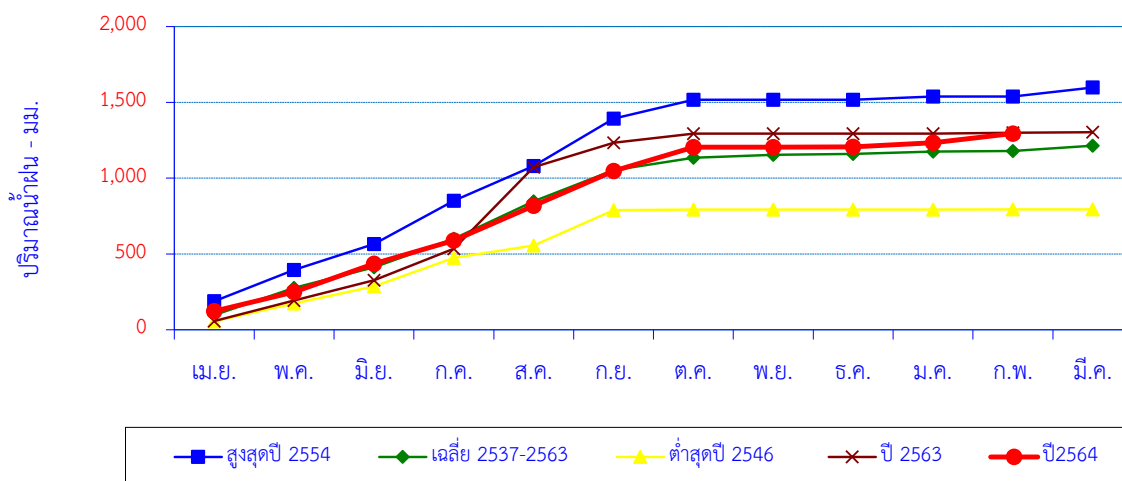

เดือน	เม.ย.	พ.ค.	มิ.ย.	ก.ค.	ส.ค.	ก.ย.	ต.ค.	พ.ย.	ธ.ค.	ม.ค.	ก.พ.	มี.ค.	ปี
สูงสุดปี 2554	188.3	207.5	170.5	285.9	228.6	313.2	123.9	0.0	0.0	20.0	1.5	58.7	1,598.1
สะสมปี 2554	188.3	395.8	566.3	852.2	1,080.8	1,394.0	1,517.9	1,517.9	1,517.9	1,537.9	1,539.4	1,598.1	
เฉลี่ย 2537-2563	97.0	179.7	135.1	189.8	246.0	205.1	82.2	19.6	6.5	14.0	5.4	34.1	1,214.5
เฉลี่ยสะสม	97.0	276.7	411.7	601.6	847.6	1,052.7	1,134.8	1,154.4	1,160.9	1,174.9	1,180.4	1,214.5	
ต่ำสุดปี 2546	55.8	117.7	112.1	189.7	81.7	232.9	3.6	0.0	0.0	0.0	0.5	0.0	794.0
สะสมปี 2546	55.8	173.5	285.6	475.3	557.0	789.9	793.5	793.5	793.5	793.5	794.0	794.0	
ปี 2563	57.6	136.0	133.0	207.7	538.9	160.5	59.5	1.6	0.0	0.0	4.6	4.0	1,303.4
สะสมปี 2563	57.6	193.6	326.6	534.3	1,073.2	1,233.7	1,293.2	1,294.8	1,294.8	1,294.8	1,299.4	1,303.4	
ปี 2564	122.6	126.4	186.4	153.6	228.6	229.2	158.8	0.0	1.0	26.9	61.2		
สะสมปี 2564	122.6	249.0	435.4	589.0	817.6	1,046.8	1,205.6	1,205.6	1,206.6	1,233.5	1,294.7		

สถานี Y.20 บ้านห้วยสัก ต.เตาปูน อ.สอง จ.แพร่

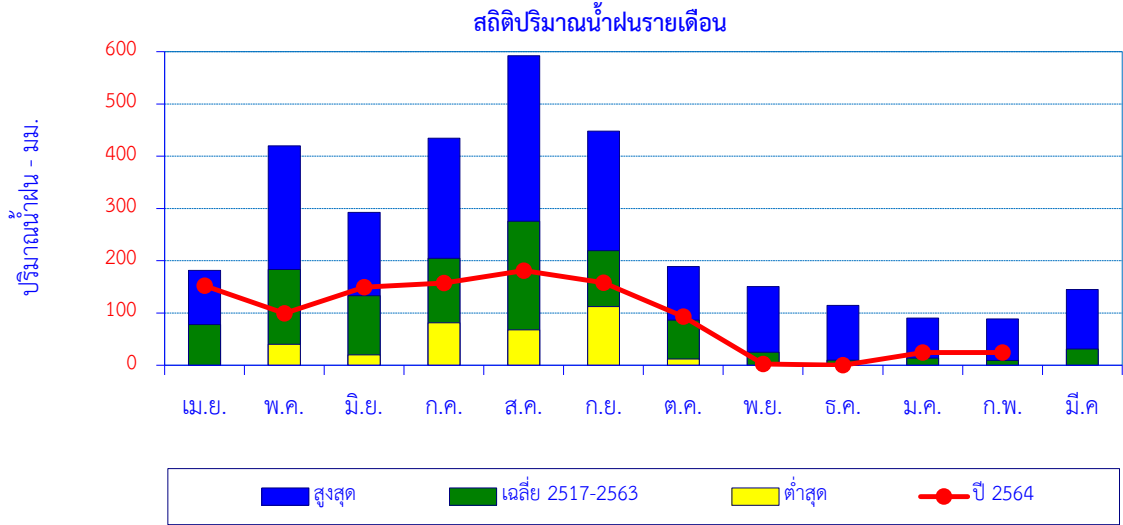

เดือน	เม.ย.	พ.ค.	มิ.ย.	ก.ค.	ส.ค.	ก.ย.	ต.ค.	พ.ย.	ธ.ค.	ม.ค.	ก.พ.	มี.ค.	ปี
สูงสุด	181.6	419.8	292.4	434.2	591.9	448.0	188.6	150.8	114.4	90.4	88.4	145.1	
เฉลี่ย 2517-2563	77.7	183.3	133.2	204.5	275.7	219.2	86.5	24.6	9.5	13.9	9.4	31.1	1,268.4
ต่ำสุด	0.0	40.0	19.9	81.0	67.9	112.4	11.8	0.0	0.0	0.0	0.0	0.0	
ปี 2564	152.4	99.1	149.2	157.1	181.1	157.7	93.2	2.6	0.0	24.5	24.5		

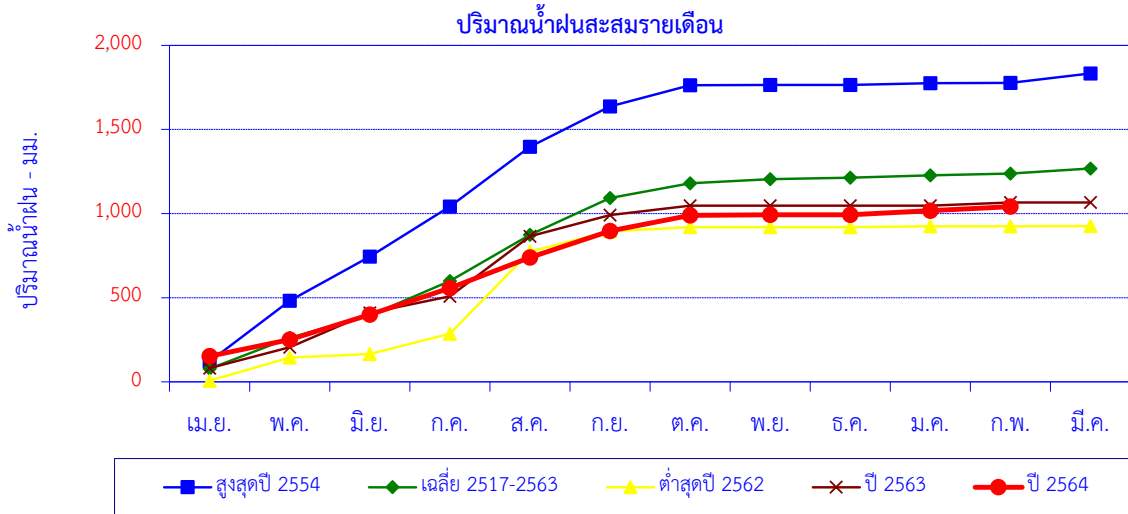

เดือน	เม.ย.	พ.ค.	มิ.ย.	ก.ค.	ส.ค.	ก.ย.	ต.ค.	พ.ย.	ธ.ค.	ม.ค.	ก.พ.	มี.ค.	ปี
สูงสุดปี 2554	121.1	361.2	261.7	298.0	355.4	240.5	125.9	1.6	0.0	10.7	1.8	55.4	1,833.3
สะสมปี 2554	121.1	482.3	744.0	1,042.0	1,397.4	1,637.9	1,763.8	1,765.4	1,765.4	1,776.1	1,777.9	1,833.3	
เฉลี่ย 2517-2563	77.7	183.3	133.2	204.5	275.7	219.2	86.5	24.6	9.5	13.9	9.4	31.1	1,268.4
เฉลี่ยสะสม	77.7	261.0	394.2	598.7	874.4	1,093.5	1,180.0	1,204.6	1,214.1	1,227.9	1,237.3	1,268.4	
ต่ำสุดปี 2562	6.5	138.2	20.0	121.7	487.6	121.3	24.5	0.5	0.0	4.4	0.0	1.5	926.2
สะสมปี 2562	6.5	144.7	164.7	286.4	774.0	895.3	919.8	920.3	920.3	924.7	924.7	926.2	
ปี 2563	81.5	123.8	205.4	98.2	355.8	126.8	55.4	0.8	0.0	0.0	18.6	0.0	1,066.3
สะสมปี 2563	81.5	205.3	410.7	508.9	864.7	991.5	1,046.9	1,047.7	1,047.7	1,047.7	1,066.3	1,066.3	
ปี 2564	152.4	99.1	149.2	157.1	181.1	157.7	93.2	2.6	0.0	24.5	24.5		
สะสมปี 2564	152.4	251.5	400.7	557.8	738.9	896.6	989.8	992.4	992.4	1,016.9	1,041.4		

สถานี ขป. น่าน บ้านคำใหม่ไชยเจริญ ต.ไชยสถาน อ.เมือง จ.น่าน

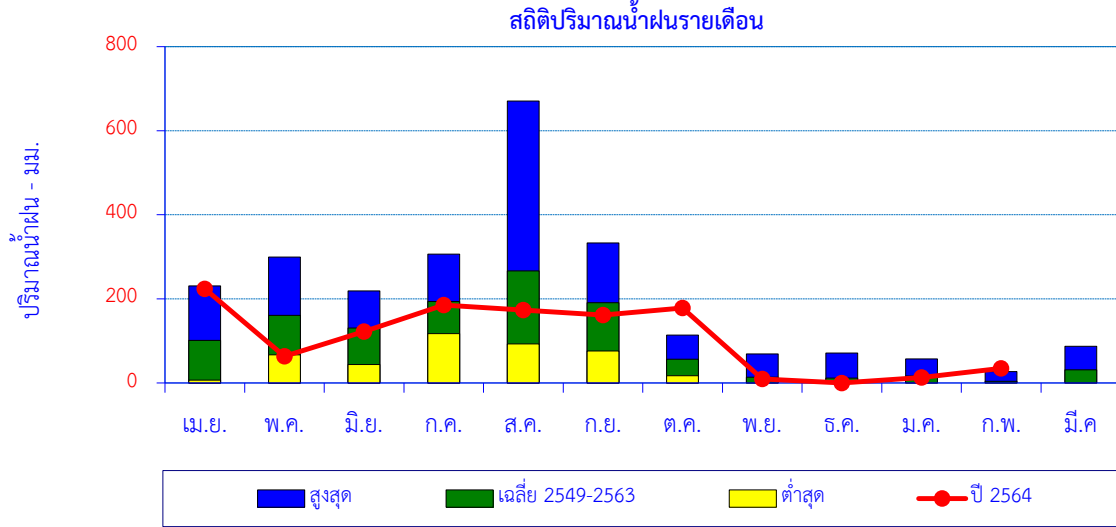

เดือน	เม.ย.	พ.ค.	มิ.ย.	ก.ค.	ส.ค.	ก.ย.	ต.ค.	พ.ย.	ธ.ค.	ม.ค.	ก.พ.	มี.ค.	ปี
สูงสุด	230.6	299.8	218.8	306.6	670.8	333.3	113.7	69.0	71.1	57.4	27.0	87.2	
เฉลี่ย 2549-2563	101.0	160.6	130.8	193.7	266.2	190.9	56.2	14.0	11.3	16.3	4.2	31.5	1,176.7
ต่ำสุด	6.8	67.3	44.1	117.4	92.8	75.9	17.5	0.0	0.0	0.0	0.0	0.0	
ปี 2564	224.0	63.8	122.2	185.3	173.2	161.6	178.3	9.4	0.0	12.8	35.1		

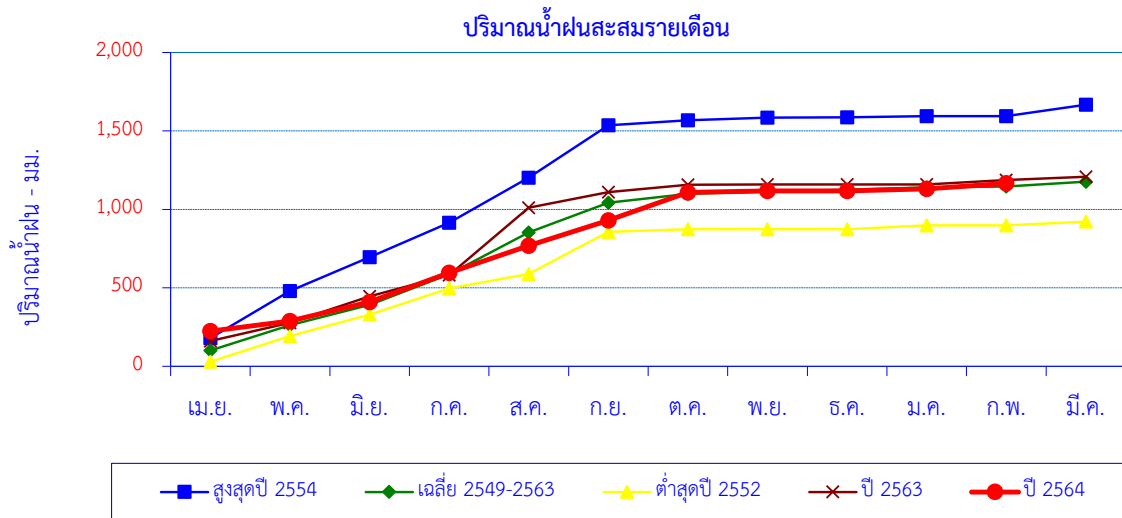

เดือน	เม.ย.	พ.ค.	มิ.ย.	ก.ค.	ส.ค.	ก.ย.	ต.ค.	พ.ย.	ธ.ค.	ม.ค.	ก.พ.	มี.ค.	ปี
สูงสุดปี 2554	179.7	299.8	216.8	218.6	287.1	333.3	31.8	17.0	3.3	7.6	0.0	72.2	1,667.2
สะสมปี 2554	179.7	479.5	696.3	914.9	1,202.0	1,535.3	1,567.1	1,584.1	1,587.4	1,595.0	1,595.0	1,667.2	
เฉลี่ย 2549-2563	101.0	160.6	130.8	193.7	266.2	190.9	56.2	14.0	11.3	16.3	4.2	31.5	1,176.7
เฉลี่ยสะสม	101.0	261.6	392.3	586.1	852.3	1,043.2	1,099.4	1,113.4	1,124.8	1,141.0	1,145.3	1,176.7	
ต่ำสุดปี 2552	29.5	163.5	136.6	167.1	92.8	266.9	17.5	0.0	0.0	23.6	0.0	24.4	921.9
สะสมปี 2552	29.5	193.0	329.6	496.7	589.5	856.4	873.9	873.9	873.9	897.5	897.5	921.9	
ปี 2563	161.3	116.6	168.0	135.1	429.0	100.1	47.9	1.3	0.0	0.2	27.0	21.5	1,208.0
สะสมปี 2563	161.3	277.9	445.9	581.0	1,010.0	1,110.1	1,158.0	1,159.3	1,159.3	1,159.5	1,186.5	1,208.0	
ปี 2564	224.0	63.8	122.2	185.3	173.2	161.6	178.3	9.4	0.0	12.8	35.1		
สะสมปี 2564	224.0	287.8	410.0	595.3	768.5	930.1	1,108.4	1,117.8	1,117.8	1,130.6	1,165.7		

สถานี บ้านสันทรายหลวง ต.สันทราย อ.เมือง จ.เชียงราย

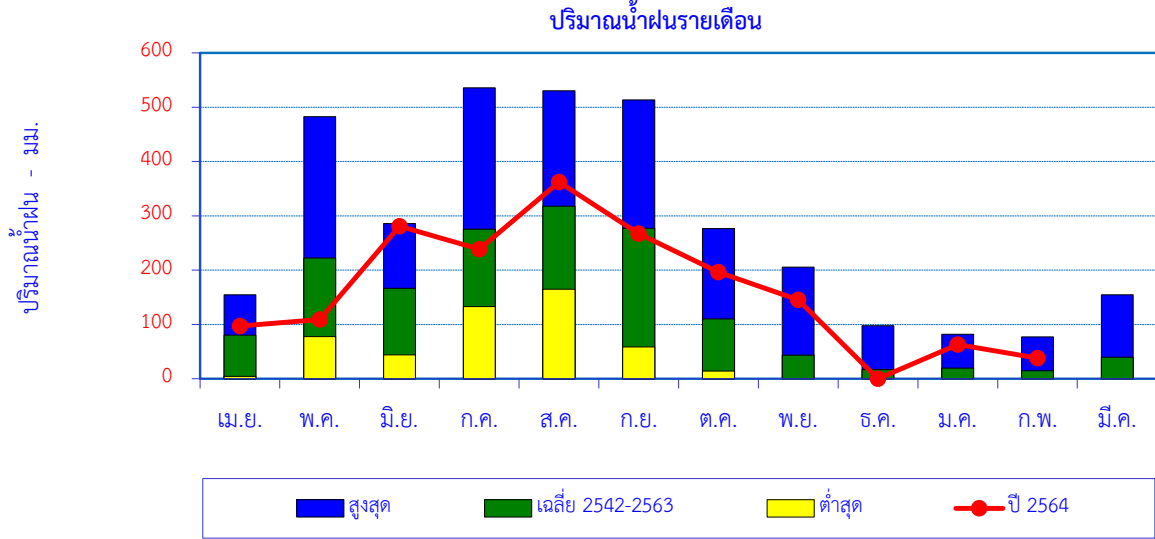

เดือน	เม.ย.	พ.ค.	มิ.ย.	ก.ค.	ส.ค.	ก.ย.	ต.ค.	พ.ย.	ธ.ค.	ม.ค.	ก.พ.	มี.ค.	ปี
สูงสุด	154.7	482.5	286.0	535.7	530.1	513.3	276.5	205.5	97.4	81.8	77.3	154.6	
เฉลี่ย 2542-2563	80.1	222.3	166.4	275.2	317.5	276.9	110.2	43.6	16.6	19.5	14.6	39.7	1,582.5
ต่ำสุด	4.5	77.7	43.8	132.9	164.9	58.4	14.0	0.0	0.0	0.0	0.0	0.0	
ปี 2564	97.3	108.8	280.9	238.7	362.2	267.1	196.3	145.6	0.0	63.0	37.9		

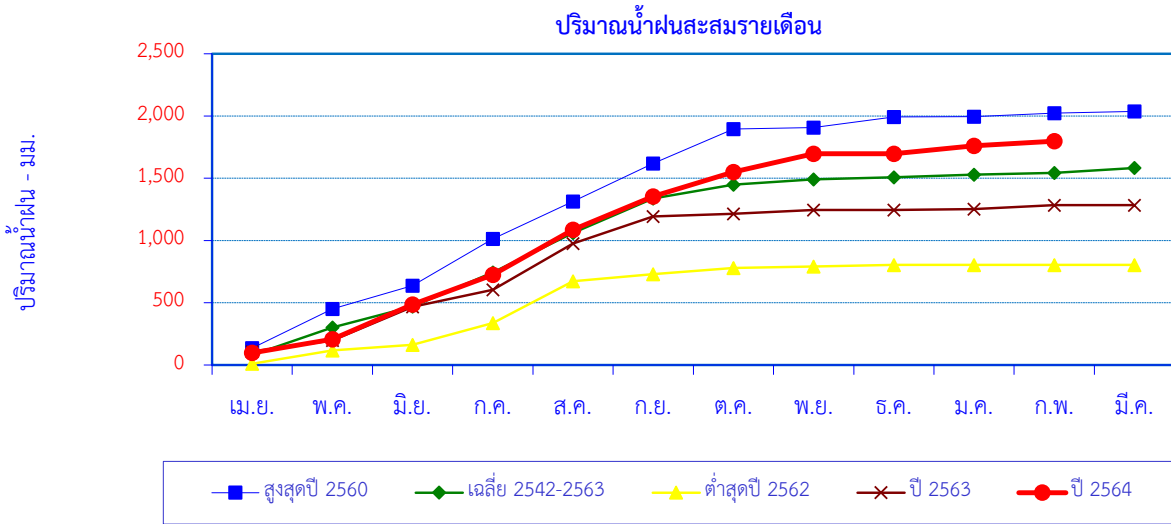

เดือน	เม.ย.	พ.ค.	มิ.ย.	ก.ค.	ส.ค.	ก.ย.	ต.ค.	พ.ย.	ธ.ค.	ม.ค.	ก.พ.	มี.ค.	ปี
สูงสุดปี 2560	135.8	314.1	186.8	376.2	300.6	305.2	276.5	11.4	86.0	2.6	29.0	12.9	2,037.1
สะสมปี 2560	135.8	449.9	636.7	1,012.9	1,313.5	1,618.7	1,895.2	1,906.6	1,992.6	1,995.2	2,024.2	2,037.1	
เฉลี่ย 2542-2563	80.1	222.3	166.4	275.2	317.5	276.9	110.2	43.6	16.6	19.5	14.6	39.7	1,582.5
เฉลี่ยสะสม	80.1	302.4	468.7	744.0	1,061.5	1,338.4	1,448.6	1,492.2	1,508.8	1,528.3	1,542.8	1,582.5	
ต่ำสุดปี 2562	10.2	108.2	43.8	175.2	334.5	58.4	49.8	10.6	13.5	0.0	0.0	0.0	804.2
สะสมปี 2562	10.2	118.4	162.2	337.4	671.9	730.3	780.1	790.7	804.2	804.2	804.2	804.2	
ปี 2563	107.6	91.0	268.9	136.0	371.6	218.0	21.6	30.4	0.0	8.5	30.7	0.0	1,284.3
สะสมปี 2563	107.6	198.6	467.5	603.5	975.1	1,193.1	1,214.7	1,245.1	1,245.1	1,253.6	1,284.3	1,284.3	
ปี 2564	97.3	108.8	280.9	238.7	362.2	267.1	196.3	145.6	0.0	63.0	37.9		
สะสมปี 2564	97.3	206.1	487.0	725.7	1,087.9	1,355.0	1,551.3	1,696.9	1,696.9	1,759.9	1,797.8		

สถานี Sw.5A บ้านท่าโป่งแดง ต.ผาบ่อง อ.เมือง จ.แม่ฮ่องสอน

ปริมาณน้ำฝนรายเดือน

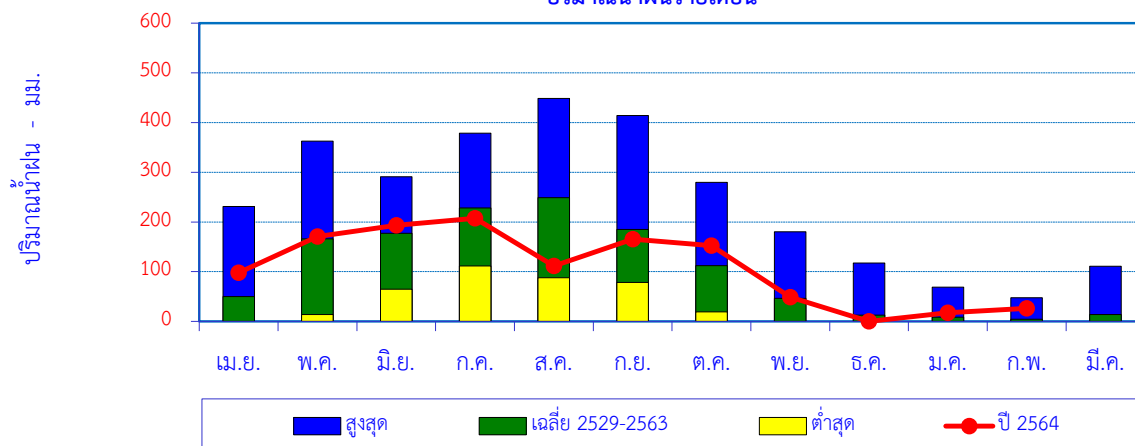

เดือน	เม.ย.	พ.ค.	มิ.ย.	ก.ค.	ส.ค.	ก.ย.	ต.ค.	พ.ย.	ธ.ค.	ม.ค.	ก.พ.	มี.ค.	ปี
สูงสุด	231.4	362.8	290.8	378.8	448.6	414.3	279.6	180.4	117.6	68.6	47.3	111.0	
เฉลี่ย 2529-2563	49.7	166.0	177.4	228.4	248.8	185.2	111.9	46.7	12.7	8.6	4.5	13.7	1,253.6
ต่ำสุด	0.0	13.8	64.7	111.8	88.1	78.5	19.0	0.0	0.0	0.0	0.0	0.0	
ปี 2564	97.7	170.7	193.2	207.4	111.3	165.4	152.2	49.0	0.0	17.4	26.5		

ปริมาณน้ำฝนสะสมรายเดือน

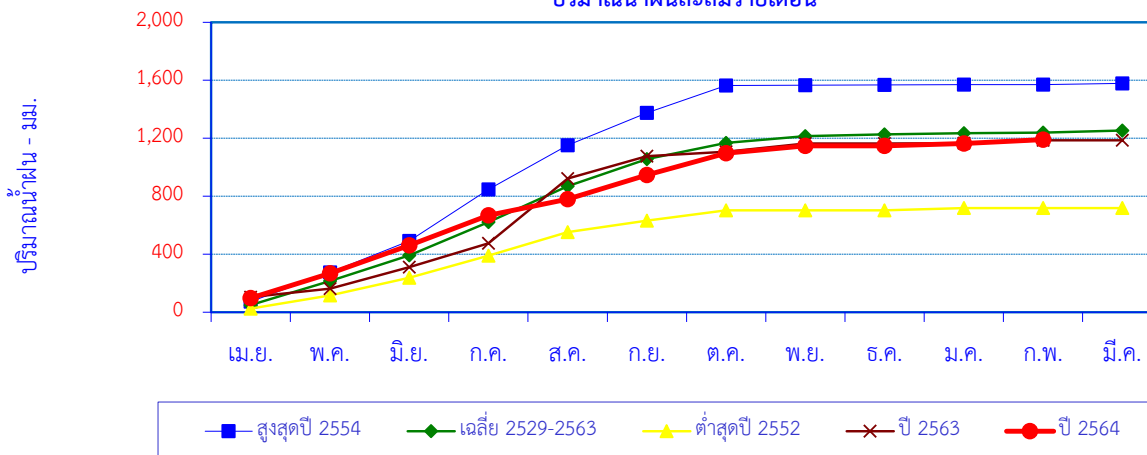

เดือน	เม.ย.	พ.ค.	มิ.ย.	ก.ค.	ส.ค.	ก.ย.	ต.ค.	พ.ย.	ธ.ค.	ม.ค.	ก.พ.	มี.ค.	ปี
สูงสุดปี 2554	73.4	201.7	217.3	355.3	304.2	223.3	188.3	3.2	0.5	2.9	0.0	8.8	1,578.9
สะสมปี 2554	73.4	275.1	492.4	847.7	1,151.9	1,375.2	1,563.5	1,566.7	1,567.2	1,570.1	1,570.1	1,578.9	
เฉลี่ย 2529-2563	49.7	166.0	177.4	228.4	248.8	185.2	111.9	46.7	12.7	8.6	4.5	13.7	1,253.6
เฉลี่ยสะสม	49.7	215.8	393.1	621.5	870.3	1,055.5	1,167.4	1,214.1	1,226.8	1,235.4	1,239.9	1,253.6	
ต่ำสุดปี 2552	25.3	90.8	121.4	152.9	163.2	78.5	70.1	0.0	0.0	16.2	0.0	0.0	718.4
สะสมปี 2552	25.3	116.1	237.5	390.4	553.6	632.1	702.2	702.2	702.2	718.4	718.4	718.4	
ปี 2563	104.5	57.8	148.5	163.7	448.6	154.5	28.8	57.4	0.5	2.1	19.7	0.0	1,186.1
สะสมปี 2563	104.5	162.3	310.8	474.5	923.1	1,077.6	1,106.4	1,163.8	1,164.3	1,166.4	1,186.1	1,186.1	
ปี 2564	97.7	170.7	193.2	207.4	111.3	165.4	152.2	49.0	0.0	17.4	26.5		
สะสมปี 2564	97.7	268.4	461.6	669.0	780.3	945.7	1,097.9	1,146.9	1,146.9	1,164.3	1,190.8		

สถานี บ้านฝายกวาง ต.ฝายกวาง อ.เชียงคำ จ.พะเยา

สถิติปริมาณน้ำฝนรายเดือน

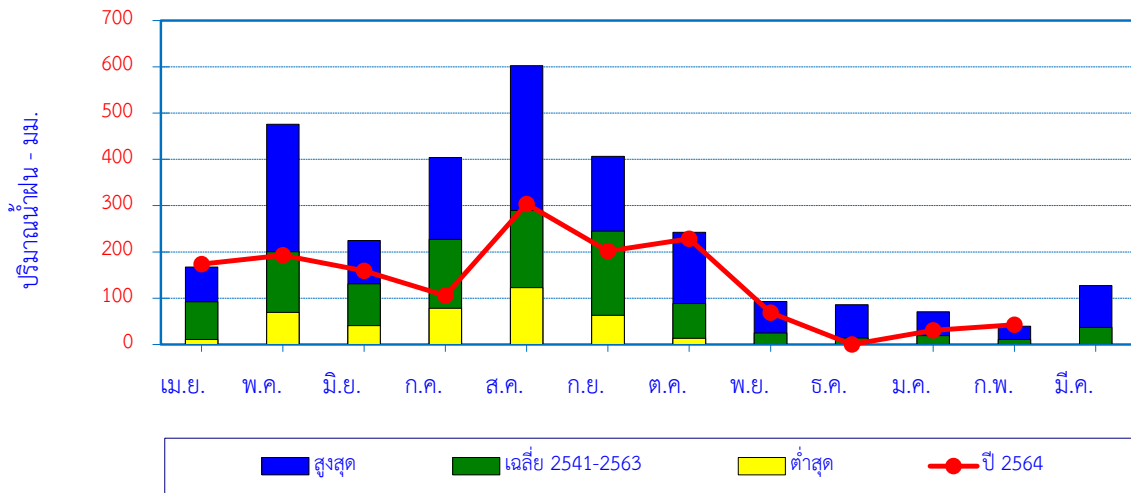

เดือน	เม.ย.	พ.ค.	มิ.ย.	ก.ค.	ส.ค.	ก.ย.	ต.ค.	พ.ย.	ธ.ค.	ม.ค.	ก.พ.	มี.ค.	ปี
สูงสุด	167.2	475.8	224.4	403.8	602.7	406.4	242.4	92.8	85.7	70.5	39.3	127.3	
เฉลี่ย 2541-2563	92.5	200.6	131.3	226.9	289.6	244.8	88.8	24.9	14.3	18.9	10.9	37.1	1,380.4
ต่ำสุด	11.0	69.5	40.9	78.5	122.9	62.7	13.2	0.0	0.0	0.0	0.0	0.0	
ปี 2564	173.5	193.0	159.3	105.7	303.7	201.8	228.1	68.9	0.0	30.5	42.4		

ปริมาณน้ำฝนสะสมรายเดือน

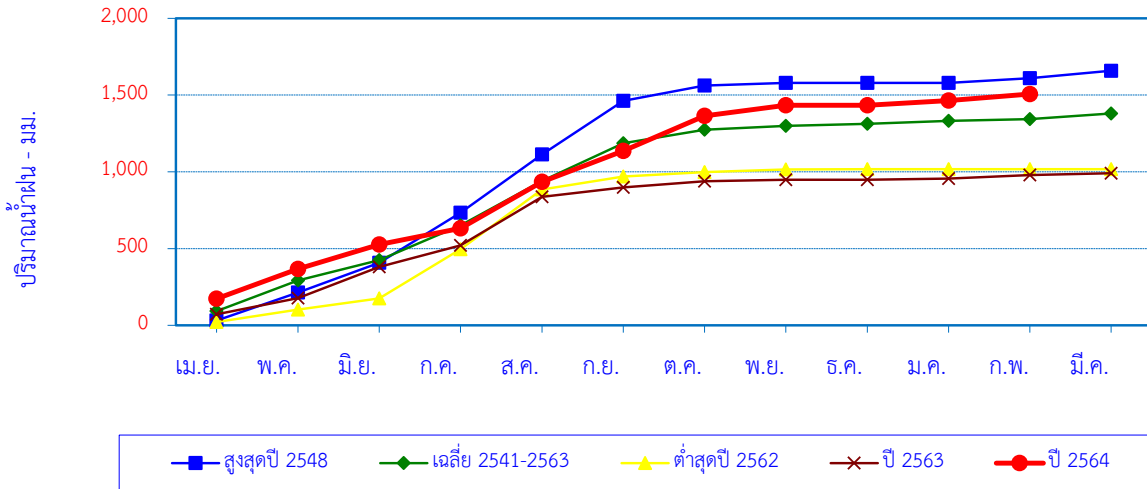

เดือน	เม.ย.	พ.ค.	มิ.ย.	ก.ค.	ส.ค.	ก.ย.	ต.ค.	พ.ย.	ธ.ค.	ม.ค.	ก.พ.	มี.ค.	ปี
สูงสุดปี 2548	31.2	182.8	193.8	325.9	380.1	348.3	100.1	17.2	0.4	0.0	29.7	49.4	1,658.9
สะสมปี 2548	31.2	214.0	407.8	733.7	1,113.8	1,462.1	1,562.2	1,579.4	1,579.8	1,579.8	1,609.5	1,658.9	
เฉลี่ย 2541-2563	92.5	200.6	131.3	226.9	289.6	244.8	88.8	24.9	14.3	18.9	10.9	37.1	1,380.4
เฉลี่ยสะสม	92.5	293.1	424.4	651.2	940.8	1,185.6	1,274.3	1,299.2	1,313.5	1,332.4	1,343.3	1,380.4	
ต่ำสุดปี 2562	21.5	81.3	73.1	319.8	389.9	83.9	28.7	16.8	2.4	0.0	0.0	0.0	1,017.4
สะสมปี 2562	21.5	102.8	175.9	495.7	885.6	969.5	998.2	1,015.0	1,017.4	1,017.4	1,017.4	1,017.4	
ปี 2563	71.8	105.2	202.9	140.5	315.9	62.7	39.3	9.5	0.0	8.4	23.0	11.8	991.0
สะสมปี 2563	71.8	177.0	379.9	520.4	836.3	899.0	938.3	947.8	947.8	956.2	979.2	991.0	
ปี 2564	173.5	193.0	159.3	105.7	303.7	201.8	228.1	68.9	0.0	30.5	42.4		
สะสมปี 2564	173.5	366.5	525.8	631.5	935.2	1,137.0	1,365.1	1,434.0	1,434.0	1,464.5	1,506.9		

แผนที่แสดงที่ตั้งสถานีสำรวจปริมาณน้ำในลำน้ำ 6 กลุ่มน้ำภาคเหนือตอนบน

98°0'0"E

99°0'0"E

100°0'0"E

101°0'0"E

20°0'0"N

20°0'0"N

19°0'0"N

19°0'0"N

18°0'0"N

18°0'0"N

17°0'0"N

17°0'0"N



98°0'0"E

99°0'0"E

100°0'0"E

101°0'0"E

คำอธิบายสัญลักษณ์

สถานีสำรวจปริมาณน้ำ 61 สถานี

▲ ปริมาณมากกว่าเกณฑ์เฉลี่ย 25%

◆ ปริมาณอยู่เกณฑ์เฉลี่ย

● ปริมาณน้อยกว่าเกณฑ์เฉลี่ย 25%

◎ จังหวัด

— ทางน้ำ

■ เขื่อน

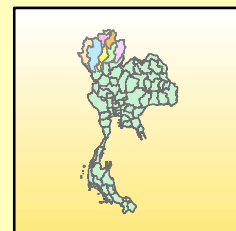

0 12.5 25 50 75 กม.

ที่มา : ศูนย์อุทกวิทยาชลประทานภาคเหนือตอนบน กรมชลประทาน

สถานี แม่น้ำปิง (P.1) สะพานนวรัฐ ต.วัดเกต อ.เมือง จ.เชียงใหม่

ปริมาณน้ำเฉลี่ยรายวัน

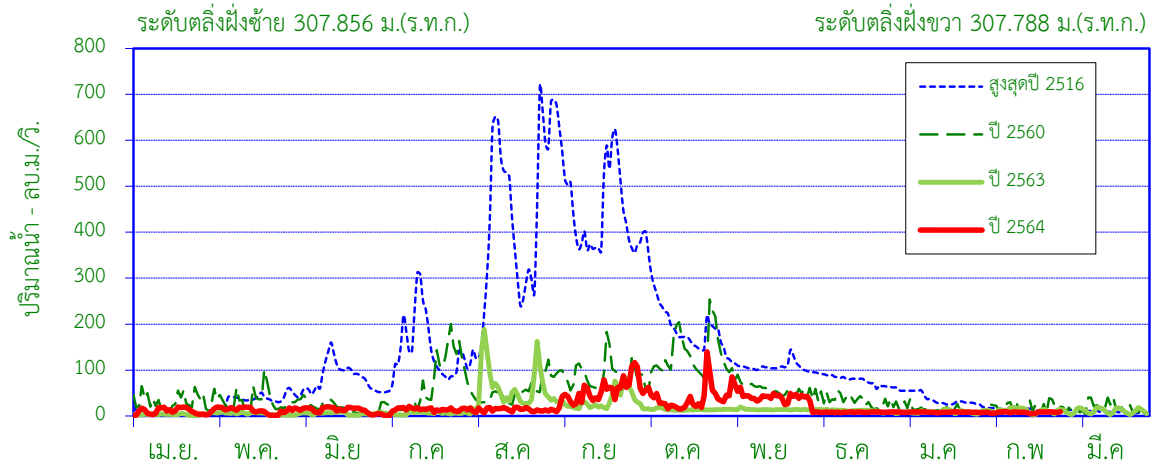

ศูนย์เสาระดับ 300.500 ม.(ร.ท.ก.)

พื้นที่รับน้ำ 6,350 ตร.กม.

พิกัดสถานี Lat 18°47'10"N Long 99°00'27"E

สถิติที่เคยปรากฏ

1. สถิติระดับน้ำสูงสุด	4.94	ม. (29 ก.ย. 54)
2. สถิติปริมาณน้ำไหลสูงสุด	867.20	ลบ.ม./วินาที (30 ก.ย. 48)
3. สถิติระดับน้ำต่ำสุด	0.05	ม. (9 เม.ย. 24)
4. สถิติปริมาณน้ำไหลต่ำสุด	0.00	ลบ.ม./วินาที (20 พ.ค. 23)
5. สถิติปริมาณน้ำเฉลี่ยของเดือน ก.พ. (2464-2563)	40.4	ล้าน ลบ.ม.
6. สถิติปริมาณน้ำเฉลี่ยสะสมรายปี (2464-2563)	1,723.2	ล้าน ลบ.ม.

ข้อมูลน้ำท่าของ เดือน กุมภาพันธ์ 2565

1. ระดับน้ำสูงสุด	1.55	ม. (8 ก.พ. 65)
2. ปริมาณน้ำไหลสูงสุด	9.05	ลบ.ม./วินาที
3. ระดับน้ำต่ำสุด	1.24	ม. (18 ก.พ. 65)
4. ปริมาณน้ำไหลต่ำสุด	5.08	ลบ.ม./วินาที
5. ปริมาณน้ำรวมทั้งเดือน	18.9	ล้าน ลบ.ม.
6. น้ำท่าเดือนนี้อยู่ในเกณฑ์	น้อย	

ปริมาณน้ำรายเดือน - ล้าน ลูกบาศก์เมตร													
เดือน	เม.ย.	พ.ค.	มิ.ย.	ก.ค.	ส.ค.	ก.ย.	ต.ค.	พ.ย.	ธ.ค.	ม.ค.	ก.พ.	มี.ค.	ปี
เฉลี่ย 2464-2563	39.1	77.7	105.7	136.6	292.9	395.4	267.4	160.0	107.2	64.0	40.4	36.8	1,723.2
เฉลี่ยสะสม	39.1	116.8	222.5	359.1	651.9	1,047.3	1,314.7	1,474.7	1,581.9	1,646.0	1,686.4	1,723.2	
ปี 2564	27.0	33.7	32.6	36.9	36.0	144.3	104.8	114.6	21.8	22.0	18.9		
สะสมปี 2564	27.0	60.7	93.3	130.2	166.2	310.5	415.3	529.9	551.8	573.8	592.7		

สถานี แม่น้ำปิง (P.1) สะพานนารัฐ ต.วัดเกต อ.เมือง จ.เชียงใหม่

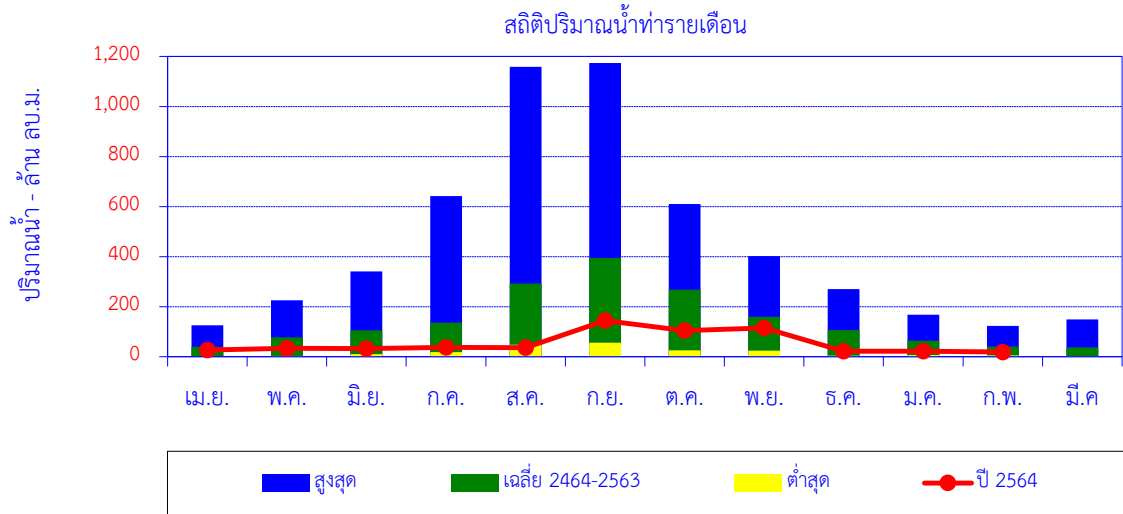

เดือน	เม.ย.	พ.ค.	มิ.ย.	ก.ค.	ส.ค.	ก.ย.	ต.ค.	พ.ย.	ธ.ค.	ม.ค.	ก.พ.	มี.ค.	ปี
สูงสุด	125.5	225.3	340.6	642.0	1,158.3	1,173.3	610.3	401.5	270.5	168.3	122.8	149.0	
เฉลี่ย 2464-2563	39.1	77.7	105.7	136.6	292.9	395.4	267.4	160.0	107.2	64.0	40.4	36.8	1,723.2
ต่ำสุด	1.3	3.0	9.9	18.9	47.9	56.2	26.1	23.9	4.9	6.4	5.7	2.4	
ปี 2564	27.0	33.7	32.6	36.9	36.0	144.3	104.8	114.6	21.8	22.0	18.9		

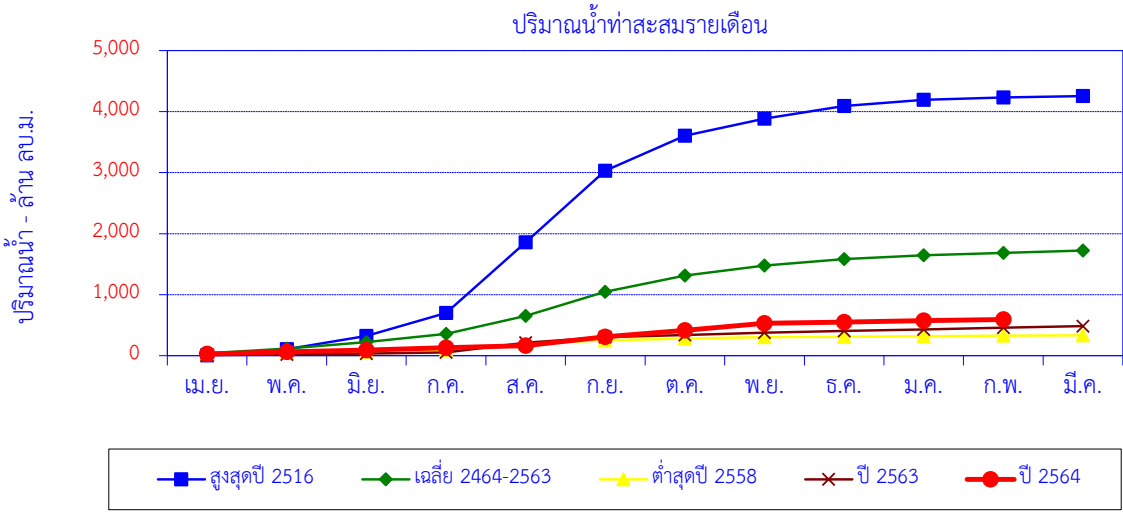

เดือน	เม.ย.	พ.ค.	มิ.ย.	ก.ค.	ส.ค.	ก.ย.	ต.ค.	พ.ย.	ธ.ค.	ม.ค.	ก.พ.	มี.ค.	ปี
สูงสุดปี 2516	7.3	96.7	217.6	377.5	1,158.3	1,173.3	571.1	282.1	209.5	99.4	36.3	25.2	4,254.3
สะสมปี 2516	7.3	104.0	321.7	699.2	1,857.5	3,030.8	3,601.9	3,884.0	4,093.5	4,192.9	4,229.2	4,254.4	
เฉลี่ย 2464-2563	39.1	77.7	105.7	136.6	292.9	395.4	267.4	160.0	107.2	64.0	40.4	36.8	1,723.2
เฉลี่ยสะสม	39.1	116.8	222.5	359.1	651.9	1,047.3	1,314.7	1,474.7	1,581.9	1,646.0	1,686.4	1,723.2	
ต่ำสุดปี 2558	26.3	21.6	15.1	28.3	101.7	56.2	30.4	23.9	4.9	12.1	9.2	3.2	332.9
สะสมปี 2558	26.3	48.0	63.1	91.3	193.1	249.2	279.6	303.5	308.4	320.5	329.7	332.9	
ปี 2563	9.1	12.8	14.3	15.7	160.6	90.0	37.8	36.6	29.5	22.1	28.0	28.3	484.7
สะสมปี 2563	9.1	21.8	36.1	51.8	212.4	302.5	340.3	376.9	406.3	428.5	456.4	484.7	
ปี 2564	27.0	33.7	32.6	36.9	36.0	144.3	104.8	114.6	21.8	22.0	18.9		
สะสมปี 2564	27.0	60.7	93.3	130.2	166.2	310.5	415.3	529.9	551.8	573.8	592.7		

สถานี น้ำแม่แตง (P.4A) สะพานแม่แตง ต.สันมหาพน อ.แม่แตง จ.เชียงใหม่

ปริมาณน้ำเฉลี่ยรายวัน

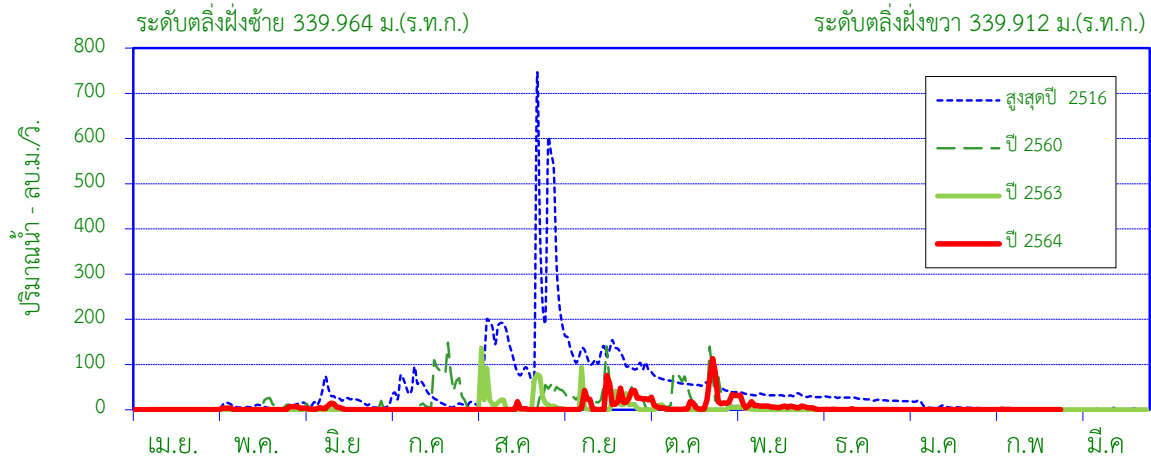

ศูนย์เสาระดับ 334.000 ม.(ร.ท.ก.)

พื้นที่รับน้ำ 1,930 ตร.กม.

พิกัดสถานี Lat 19°07'15" N Long 98°56'53" E

สถิติที่เคยปรากฏ

1. สถิติระดับน้ำสูงสุด	5.82	ม. (24 ส.ค.16)
2. สถิติปริมาณน้ำไหลสูงสุด	739.00	ลบ.ม./วินาที (24 ส.ค.16)
3. สถิติระดับน้ำต่ำสุด	-0.94	ม. (8 มี.ค.57)
4. สถิติปริมาณน้ำไหลต่ำสุด	0.00	ลบ.ม./วินาที (18 มี.ค.46)
5. สถิติปริมาณน้ำเฉลี่ยของเดือน ก.พ. (2498-2563)	6.1	ล้าน ลบ.ม.
6. สถิติปริมาณน้ำเฉลี่ยสะสมรายปี (2498-2563)	438.7	ล้าน ลบ.ม.

ข้อมูลน้ำท่าของ เดือน กุมภาพันธ์ 2565

1. ระดับน้ำสูงสุด	-0.41	ม. (7 ก.พ. 65)
2. ปริมาณน้ำไหลสูงสุด	1.51	ลบ.ม./วินาที
3. ระดับน้ำต่ำสุด	-1.41	ม. (5 ก.พ. 65)
4. ปริมาณน้ำไหลต่ำสุด	0.20	ลบ.ม./วินาที
5. ปริมาณน้ำรวมทั้งเดือน	0.6	ล้าน ลบ.ม.
6. น้ำท่าประจำเดือนนี้อยู่ในเกณฑ์	น้อย	

ปริมาณน้ำรายเดือน - ล้าน ลูกบาศก์เมตร

เดือน	เม.ย.	พ.ค.	มิ.ย.	ก.ค.	ส.ค.	ก.ย.	ต.ค.	พ.ย.	ธ.ค.	ม.ค.	ก.พ.	มี.ค.	ปี
เฉลี่ย 2498-2563	5.8	22.1	30.4	28.1	79.2	102.2	64.9	52.3	30.8	11.6	6.1	5.1	438.7
เฉลี่ยสะสม	5.8	27.9	58.3	86.5	165.7	267.9	332.8	385.1	415.8	427.5	433.6	438.7	
ปี 2564	0.1	3.8	6.5	0.2	2.4	44.4	45.4	28.5	1.1	0.6	0.6		
สะสมปี 2564	0.1	3.9	10.3	10.5	12.9	57.4	102.8	131.3	132.4	133.1	133.7		

สถานี น้ำแม่แตง (P.4A) สะพานแม่แตง ต.สันมหาพน อ.แม่แตง จ.เชียงใหม่

สถิติปริมาณน้ำท่ารายเดือน

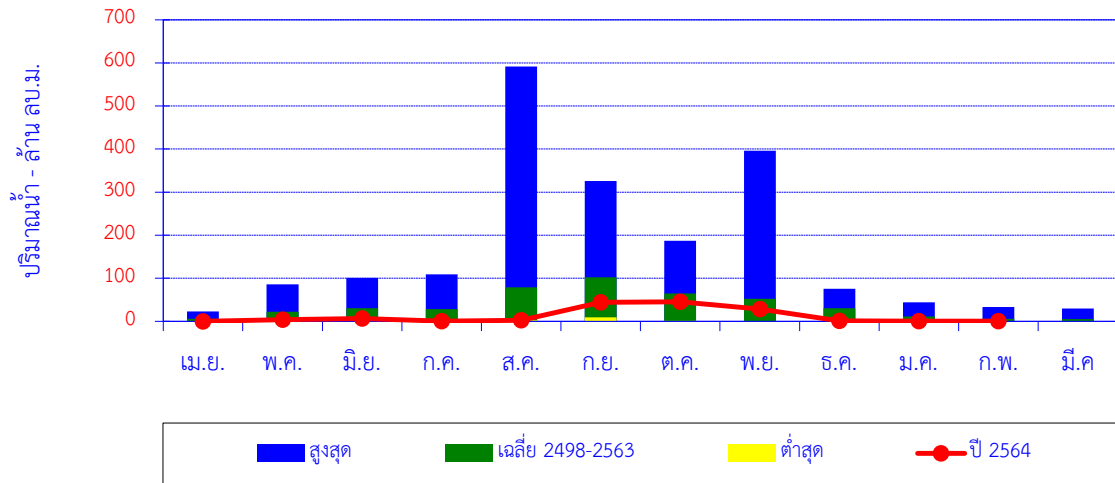

เดือน	เม.ย.	พ.ค.	มิ.ย.	ก.ค.	ส.ค.	ก.ย.	ต.ค.	พ.ย.	ธ.ค.	ม.ค.	ก.พ.	มี.ค.	ปี
สูงสุด	23.1	85.8	101.0	109.0	592.0	326.0	187.0	396.0	75.9	44.2	33.5	29.6	
เฉลี่ย 2498-2563	5.8	22.1	30.4	28.1	79.2	102.2	64.9	52.3	30.8	11.6	6.1	5.1	438.7
ต่ำสุด	0.0	0.1	0.7	0.1	2.6	9.1	1.0	0.3	0.0	0.0	0.0	0.0	
ปี 2564	0.1	3.8	6.5	0.2	2.4	44.4	45.4	28.5	1.1	0.6	0.6		

ปริมาณน้ำท่าสะสมรายเดือน

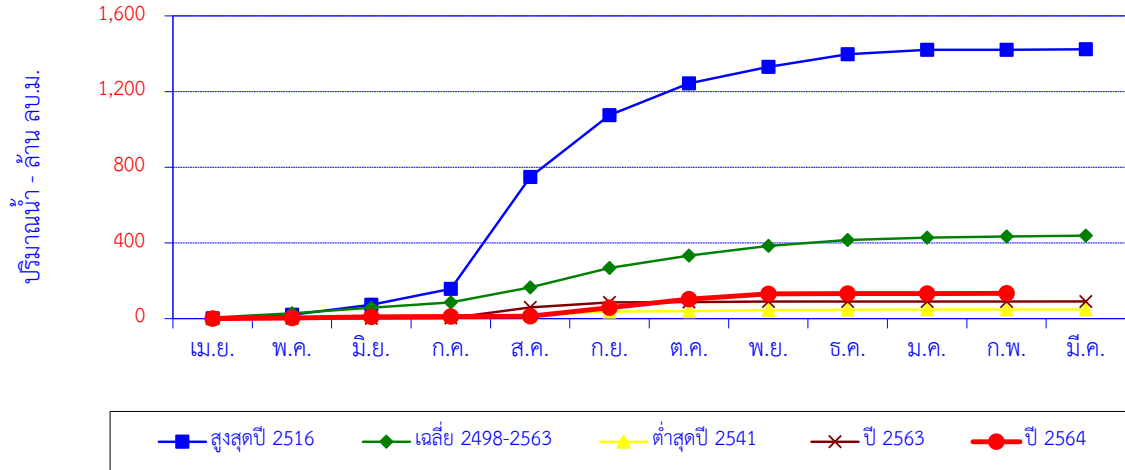

เดือน	เม.ย.	พ.ค.	มิ.ย.	ก.ค.	ส.ค.	ก.ย.	ต.ค.	พ.ย.	ธ.ค.	ม.ค.	ก.พ.	มี.ค.	ปี
สูงสุดปี 2516	1.1	19.6	53.2	82.8	592.0	326.0	168.0	87.4	66.5	24.2	0.6	2.1	1,423.6
สะสมปี 2516	1.1	20.7	73.9	156.7	748.7	1,074.7	1,242.7	1,330.1	1,396.6	1,420.8	1,421.5	1,423.6	
เฉลี่ย 2498-2563	5.8	22.1	30.4	28.1	79.2	102.2	64.9	52.3	30.8	11.6	6.1	5.1	438.7
เฉลี่ยสะสม	5.8	27.9	58.3	86.5	165.7	267.9	332.8	385.1	415.8	427.5	433.6	438.7	
ต่ำสุดปี 2541	0.9	8.8	4.6	1.4	2.6	19.9	1.0	6.4	1.6	0.4	0.3	0.3	48.4
สะสมปี 2541	0.9	9.7	14.3	15.8	18.4	38.4	39.3	45.7	47.3	47.8	48.1	48.4	
ปี 2563	0.8	0.6	1.1	0.6	56.7	25.3	2.4	3.3	0.1	0.0	0.0	0.0	91.0
สะสมปี 2563	0.8	1.4	2.5	3.1	59.8	85.1	87.6	90.8	90.9	90.9	91.0	91.0	
ปี 2564	0.1	3.8	6.5	0.2	2.4	44.4	45.4	28.5	1.1	0.6	0.6		
สะสมปี 2564	0.1	3.9	10.3	10.5	12.9	57.4	102.8	131.3	132.4	133.1	133.7		

สถานี น้ำแม่กวง (P.5) สะพานท่านาง ต.ในเมือง อ.เมือง จ.ลำพูน

ปริมาณน้ำเฉลี่ยรายวัน

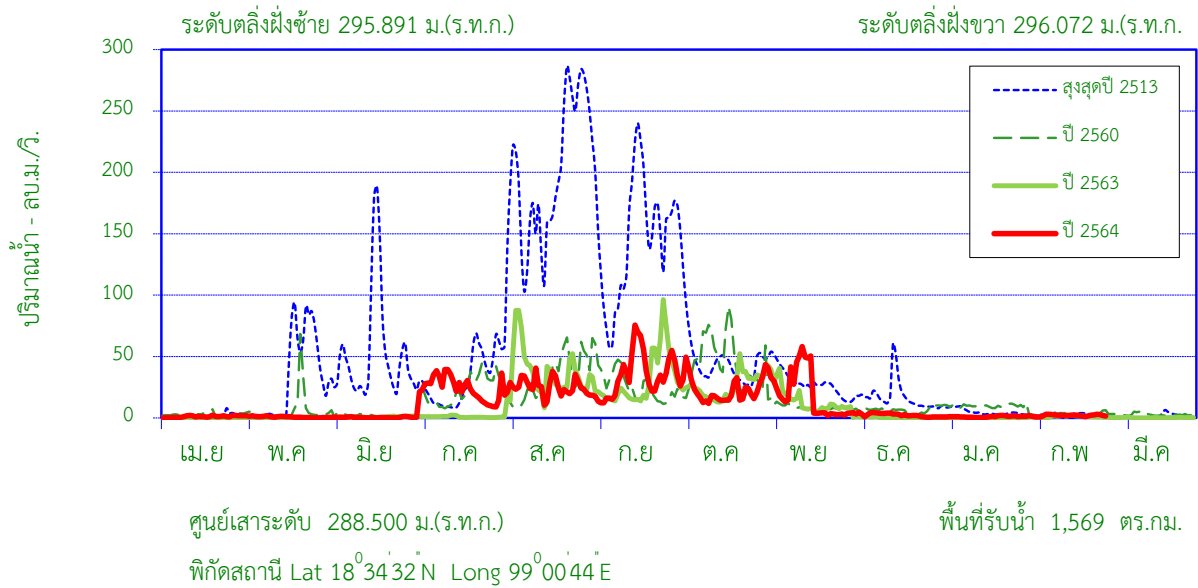

สถิติที่เคยปรากฏ

1. สถิติระดับน้ำสูงสุด	6.31	ม. (13 ส.ค. 44)
2. สถิติปริมาณน้ำไหลสูงสุด	275.00	ลบ.ม./วินาที (4 ส.ค. 54)
3. สถิติระดับน้ำต่ำสุด	0.34	ม. (2 ก.ค. 35)
4. สถิติปริมาณน้ำไหลต่ำสุด	0.00	ลบ.ม./วินาที (1 เม.ย. 33)
5. สถิติปริมาณน้ำเฉลี่ยของเดือน ก.พ. (2494-2535,2548-2563)	5.5	ล้าน ลบ.ม.
6.สถิติปริมาณน้ำเฉลี่ยสะสมรายปี (2494-2535,2548-2563)	630.4	ล้าน ลบ.ม.

ข้อมูลน้ำท่าของ เดือน กุมภาพันธ์ 2565

1. ระดับน้ำสูงสุด	3.37	ม. (8 ก.พ. 65)
2. ปริมาณน้ำไหลสูงสุด	2.91	ลบ.ม./วินาที
3. ระดับน้ำต่ำสุด	2.56	ม. (3 ก.พ. 65)
4. ปริมาณน้ำไหลต่ำสุด	0.82	ลบ.ม./วินาที
5. ปริมาณน้ำรวมทั้งเดือน	4.9	ล้าน ลบ.ม.
6. น้ำท่าเดือนนี้อยู่ในเกณฑ์	ปกติ	

ปริมาณน้ำรายเดือน - ล้าน ลูกบาศก์เมตร													
เดือน	เม.ย.	พ.ค.	มิ.ย.	ก.ค.	ส.ค.	ก.ย.	ต.ค.	พ.ย.	ธ.ค.	ม.ค.	ก.พ.	มี.ค.	ปี
เฉลี่ย 2494-2535,2548-2563	6.9	21.3	25.3	43.8	135.9	189.3	114.9	59.2	15.9	7.8	5.5	4.6	630.4
เฉลี่ยสะสม	6.9	28.2	53.5	97.3	233.2	422.5	537.4	596.6	612.5	620.3	625.8	630.4	
ปี 2564	3.0	2.2	1.2	64.6	67.8	90.2	61.1	52.5	7.0	2.9	4.9		
สะสมปี 2564	3.0	5.2	6.5	71.0	138.8	228.9	290.0	342.5	349.5	352.4	357.3		

สถานี น้ำแม่กวัง (P.5) สะพานท่านาง ต.ในเมือง อ.เมือง จ.ลำพูน

ปริมาณน้ำท่ารายเดือน

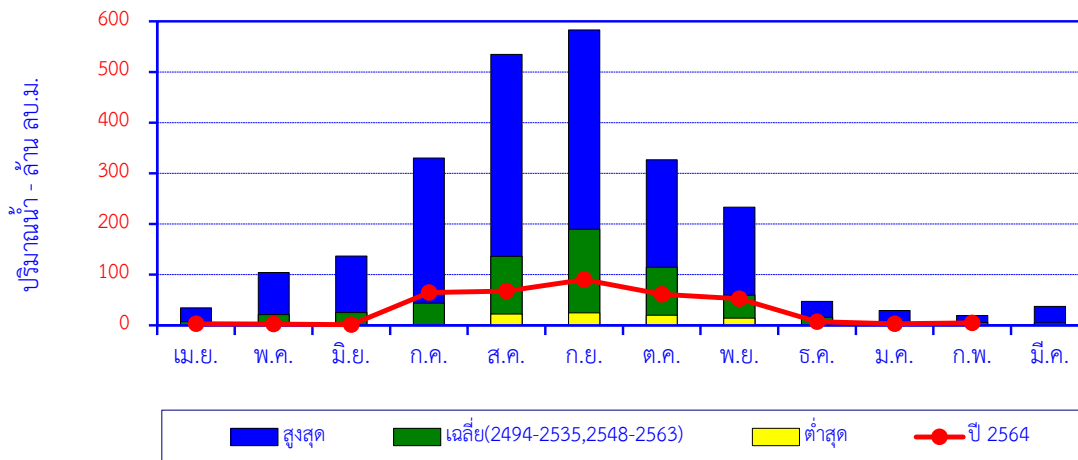

เดือน	เม.ย.	พ.ค.	มิ.ย.	ก.ค.	ส.ค.	ก.ย.	ต.ค.	พ.ย.	ธ.ค.	ม.ค.	ก.พ.	มี.ค.	ปี
สูงสุด	34.4	104.4	137.0	330.0	535.0	583.0	326.6	233.1	47.1	29.2	19.6	37.2	
เฉลี่ย	6.9	21.3	25.3	43.8	135.9	189.3	114.9	59.2	15.9	7.8	5.5	4.6	630.4
ต่ำสุด	0.0	0.0	0.5	0.1	22.3	24.3	19.8	14.2	0.8	0.1	0.0	0.0	
ปี 2564	3.0	2.2	1.2	64.6	67.8	90.2	61.1	52.5	7.0	2.9	4.9		

ปริมาณน้ำท่าสะสมรายเดือน

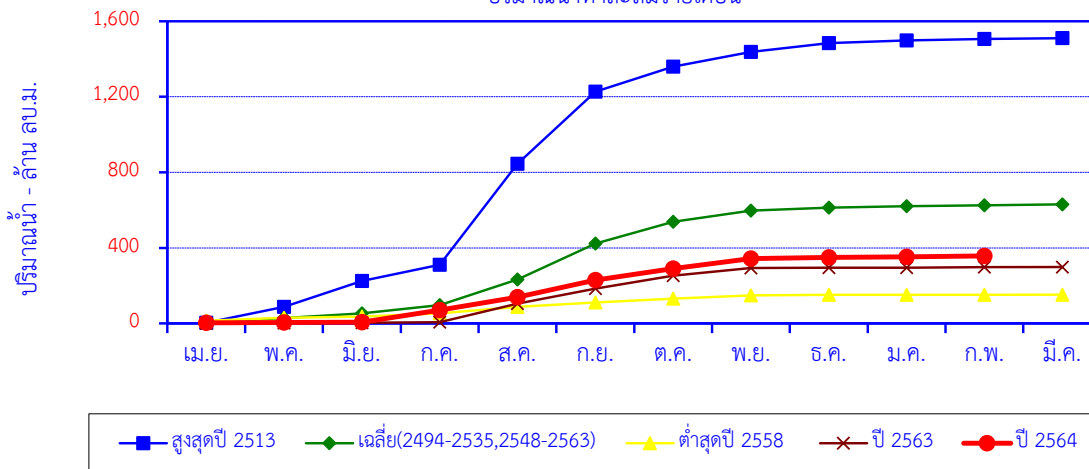

เดือน	เม.ย.	พ.ค.	มิ.ย.	ก.ค.	ส.ค.	ก.ย.	ต.ค.	พ.ย.	ธ.ค.	ม.ค.	ก.พ.	มี.ค.	ปี
สูงสุดปี 2513	3.6	84.0	137.0	85.3	535.0	382.0	133.0	78.1	47.1	14.1	7.5	3.8	1,510.5
สะสมปี 2513	3.6	87.6	224.6	309.9	844.9	1,226.9	1,359.9	1,438.0	1,485.1	1,499.2	1,506.7	1,510.5	
เฉลี่ย	6.9	21.3	25.3	43.8	135.9	189.3	114.9	59.2	15.9	7.8	5.5	4.6	630.4
เฉลี่ยสะสม	6.9	28.2	53.5	97.3	233.2	422.5	537.4	596.6	612.5	620.3	625.8	630.4	
ต่ำสุดปี 2558	14.0	15.9	6.9	16.9	33.5	24.3	19.8	17.6	2.9	0.2	0.3	0.2	152.2
สะสมปี 2558	14.0	29.8	36.7	53.5	87.0	111.3	131.1	148.7	151.5	151.7	152.0	152.2	
ปี 2563	0.6	0.6	2.1	2.5	99.0	80.0	68.5	39.9	1.2	0.6	2.8	0.9	298.6
สะสมปี 2563	0.6	1.3	3.3	5.8	104.8	184.8	253.3	293.1	294.3	294.9	297.7	298.6	
ปี 2564	3.0	2.2	1.2	64.6	67.8	90.2	61.1	52.5	7.0	2.9	4.9		
สะสมปี 2564	3.0	5.2	6.5	71.0	138.8	228.9	290.0	342.5	349.5	352.4	357.3		

สถานี น้ำแม่แจ่ม (P.14A) สะพานท่าข้าม ต.บ้านแปะ อ.จอมทอง จ.เชียงใหม่

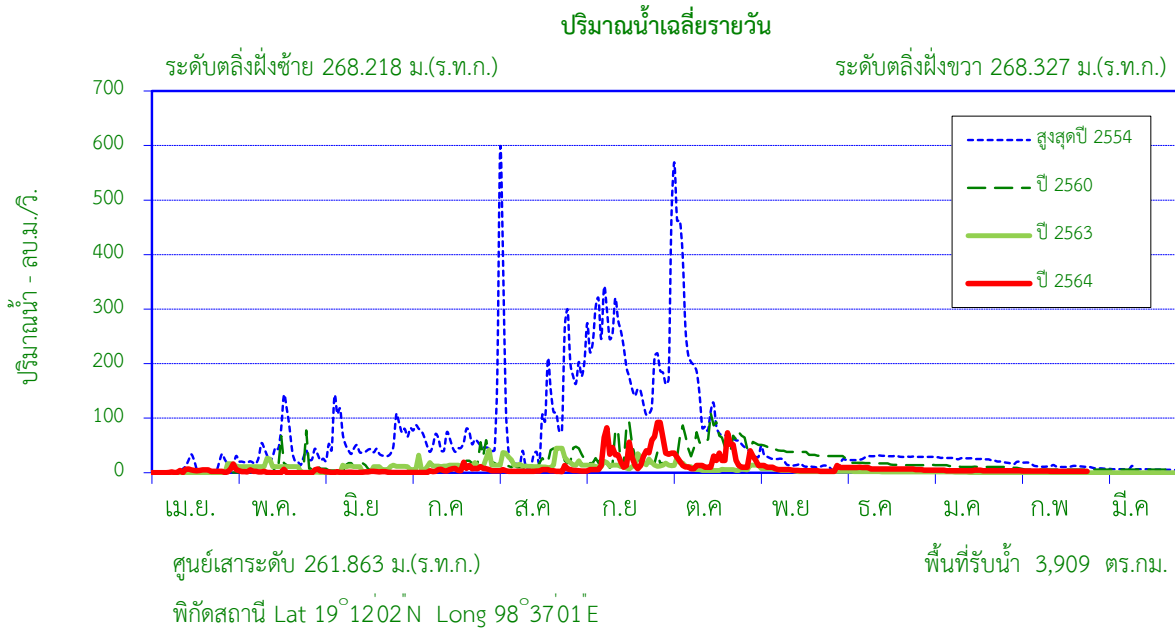

สถิติที่เคยปรากฏ

1. สถิติระดับน้ำสูงสุด	5.20	ม. (3 ส.ค. 54)
2. สถิติปริมาณน้ำไหลสูงสุด	1,235.0	ลบ.ม./วินาที (3 ส.ค. 54)
3. สถิติระดับน้ำต่ำสุด	0.20	ม. (8 มี.ค. 59)
4. สถิติปริมาณน้ำไหลต่ำสุด	0.18	ลบ.ม./วินาที (8 มี.ค. 59)
5. สถิติปริมาณน้ำเฉลี่ยของเดือน ก.พ. (2501-2511,2553-2563)	25.3	ล้าน ลบ.ม.
6. สถิติปริมาณน้ำเฉลี่ยสะสมรายปี (2501-2511,2553-2563)	1,010.8	ล้าน ลบ.ม.

ข้อมูลน้ำท่าของ เดือน กุมภาพันธ์ 2565

1. ระดับน้ำสูงสุด	-0.98	ม. (1 ก.พ. 65)
2. ปริมาณน้ำไหลสูงสุด	3.40	ลบ.ม./วินาที
3. ระดับน้ำต่ำสุด	-1.05	ม. (19 ก.พ. 65)
4. ปริมาณน้ำไหลต่ำสุด	2.35	ลบ.ม./วินาที
5. ปริมาณน้ำรวมทั้งเดือน	6.8	ล้าน ลบ.ม.
6. น้ำท่าประจำเดือนนี้อยู่ในเกณฑ์	น้อย	

ปริมาณน้ำรายเดือน - ล้าน ลูกบาศก์เมตร													
เดือน	เม.ย.	พ.ค.	มิ.ย.	ก.ค.	ส.ค.	ก.ย.	ต.ค.	พ.ย.	ธ.ค.	ม.ค.	ก.พ.	มี.ค.	ปี
เฉลี่ย 2501-2511,2553-2563	20.3	42.0	48.2	78.4	146.9	235.8	215.7	83.4	54.2	40.4	25.3	20.1	1,010.8
เฉลี่ยสะสม	20.3	62.3	110.5	188.9	335.8	571.6	787.3	870.8	925.0	965.4	990.7	1,010.8	
ปี 2564	7.7	4.4	2.9	13.9	10.3	84.5	62.8	18.4	21.7	10.6	6.8		
สะสมปี 2564	7.7	12.1	15.1	29.0	39.3	123.8	186.6	205.0	226.8	237.4	244.2		

สถานี น้ำแม่แจ่ม (P.14A) สะพานท่าข้าม ต.บ้านแปะ อ.จอมทอง จ.เชียงใหม่

สถิติปริมาณน้ำทำรายเดือน

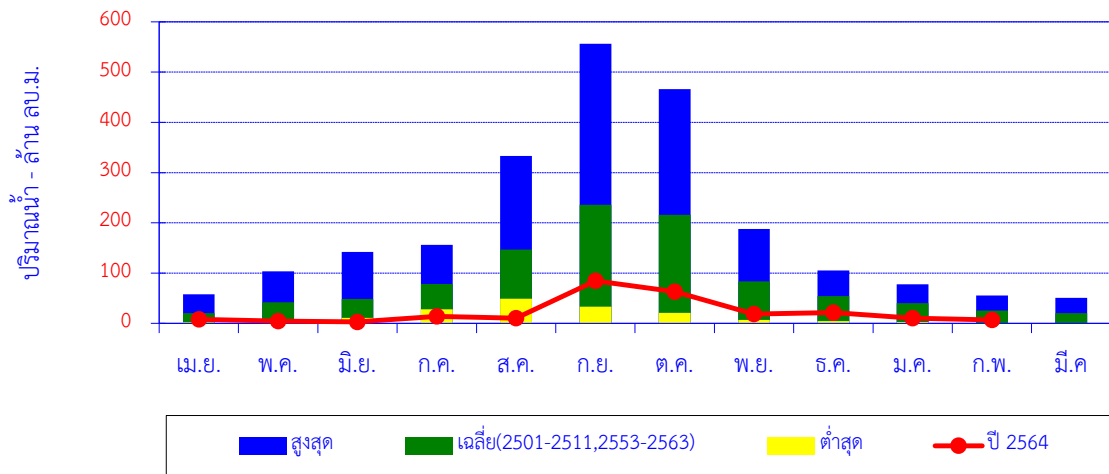

เดือน	เม.ย.	พ.ค.	มิ.ย.	ก.ค.	ส.ค.	ก.ย.	ต.ค.	พ.ย.	ธ.ค.	ม.ค.	ก.พ.	มี.ค.	ปี
สูงสุด	57.9	103.5	142.1	156.2	332.9	556.6	466.0	188.0	105.0	77.6	55.7	50.9	
เฉลี่ย	20.3	42.0	48.2	78.4	146.9	235.8	215.7	83.4	54.2	40.4	25.3	20.1	1,010.8
ต่ำสุด	2.2	6.2	11.1	27.9	49.0	32.9	20.8	6.5	4.7	2.5	0.6	0.1	
ปี 2564	7.7	4.4	2.9	13.9	10.3	84.5	62.8	18.4	21.7	10.6	6.8		

ปริมาณน้ำทำสะสมรายเดือน

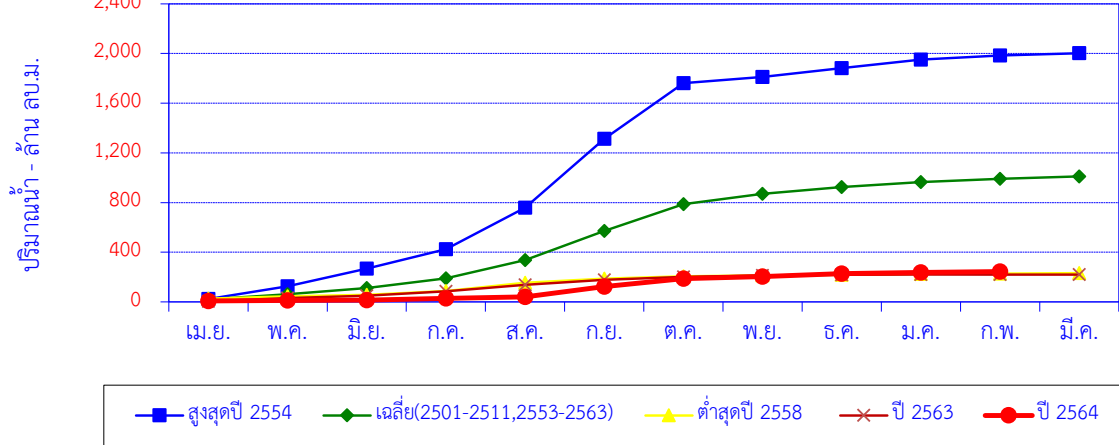

เดือน	เม.ย.	พ.ค.	มิ.ย.	ก.ค.	ส.ค.	ก.ย.	ต.ค.	พ.ย.	ธ.ค.	ม.ค.	ก.พ.	มี.ค.	ปี
สูงสุดปี 2554	23.3	103.5	142.1	156.2	332.9	556.6	447.4	48.7	72.6	67.9	33.4	17.8	2,002.5
สะสมปี 2554	23.3	126.8	268.8	425.0	758.0	1,314.6	1,762.0	1,810.7	1,883.4	1,951.3	1,984.7	2,002.5	
เฉลี่ย	20.3	42.0	48.2	78.4	146.9	235.8	215.7	83.4	54.2	40.4	25.3	20.1	1,010.8
เฉลี่ยสะสม	20.3	62.3	110.5	188.9	335.8	571.6	787.3	870.8	925.0	965.4	990.7	1,010.8	
ต่ำสุดปี 2558	26.3	19.0	11.1	32.3	65.0	32.9	20.8	6.5	5.1	6.0	3.5	3.2	231.8
สะสมปี 2558	26.3	45.2	56.3	88.7	153.7	186.6	207.4	213.9	219.1	225.1	228.6	231.8	
ปี 2563	5.0	25.3	18.8	36.7	51.8	39.2	24.0	12.3	4.4	2.1	0.1	0.0	219.8
สะสมปี 2563	5.0	30.3	49.0	85.8	137.6	176.8	200.9	213.2	217.6	219.7	219.8	219.8	
ปี 2564	7.7	4.4	2.9	13.9	10.3	84.5	62.8	18.4	21.7	10.6	6.8		
สะสมปี 2564	7.7	12.1	15.1	29.0	39.3	123.8	186.6	205.0	226.8	237.4	244.2		

ปริมาณน้ำเฉลี่ยรายวัน

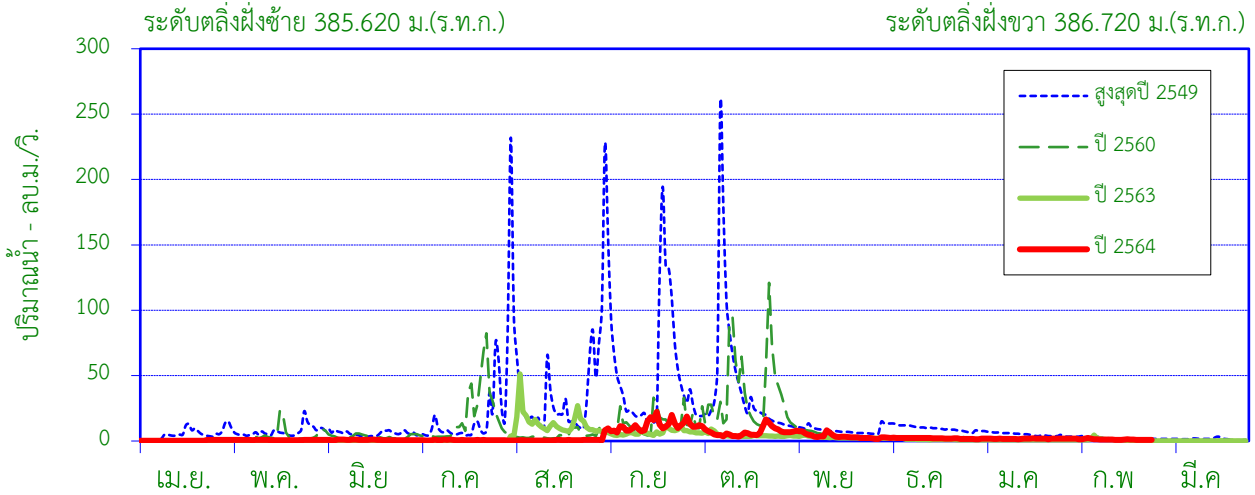

ศูนย์เสาระดับ 379.900 ม.(ร.ท.ก.)

พื้นที่รับน้ำ 1,345 ตร.กม.

พิกัดสถานี Lat 19°21'58"N Long 98°58'21"E

สถิติที่เคยปรากฏ

1. สถิติระดับน้ำสูงสุด	4.86	ม. (13 ส.ค. 48)
2. สถิติปริมาณน้ำไหลสูงสุด	681.40	ลบ.ม./วินาที (13 ส.ค. 48)
3. สถิติระดับน้ำต่ำสุด	-0.08	ม. (20 ก.พ. 51)
4. สถิติปริมาณน้ำไหลต่ำสุด	0.00	ลบ.ม./วินาที (26 มี.ค. 48)
5. สถิติปริมาณน้ำเฉลี่ยของเดือน ก.พ. (2522-2563)	7.8	ล้าน ลบ.ม.
6. สถิติปริมาณน้ำเฉลี่ยสะสมรายปี (2522-2563)	367.3	ล้าน ลบ.ม.

ข้อมูลน้ำท่าของ เดือน กุมภาพันธ์ 2565

1. ระดับน้ำสูงสุด	0.08	ม. (7 ก.พ. 65)
2. ปริมาณน้ำไหลสูงสุด	2.24	ลบ.ม./วินาที
3. ระดับน้ำต่ำสุด	-0.05	ม. (28 ก.พ. 65)
4. ปริมาณน้ำไหลต่ำสุด	1.46	ลบ.ม./วินาที
5. ปริมาณน้ำรวมทั้งเดือน	3.0	ล้าน ลบ.ม.
6. น้ำท่าประจำเดือนนี้อยู่ในเกณฑ์	น้อย	

ปริมาณน้ำรายเดือน - ล้าน ลูกบาศก์เมตร

เดือน	เม.ย.	พ.ค.	มิ.ย.	ก.ค.	ส.ค.	ก.ย.	ต.ค.	พ.ย.	ธ.ค.	ม.ค.	ก.พ.	มี.ค.	ปี
เฉลี่ย 2522-2563	9.4	15.3	19.0	30.7	70.8	90.9	58.0	29.4	17.4	12.3	7.8	6.5	367.3
เฉลี่ยสะสม	9.4	24.7	43.7	74.4	145.1	236.1	294.0	323.4	340.7	353.0	360.8	367.3	
ปี 2564	0.9	2.0	2.1	1.8	1.6	30.6	19.6	10.6	5.8	4.6	3.0		
สะสมปี 2564	0.9	3.0	5.1	6.9	8.4	39.0	58.6	69.2	74.9	79.5	82.5		

สถานี แม่น้ำปิง (P.20) บ้านเชียงดาว ต.เชียงดาว อ.เชียงดาว จ.เชียงใหม่

สถิติปริมาณน้ำท่ารายเดือน

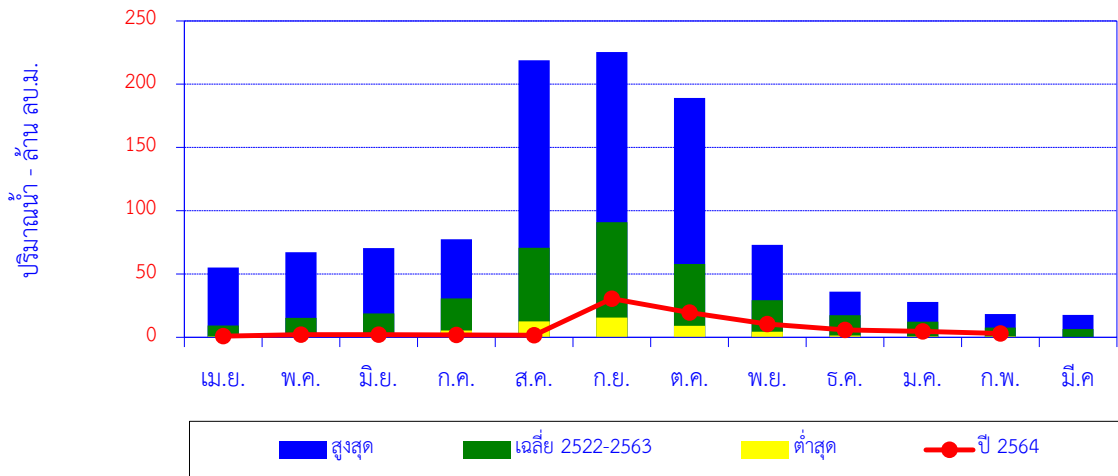

เดือน	เม.ย.	พ.ค.	มิ.ย.	ก.ค.	ส.ค.	ก.ย.	ต.ค.	พ.ย.	ธ.ค.	ม.ค.	ก.พ.	มี.ค.	ปี
สูงสุด	55.2	67.3	70.5	77.5	219.0	225.4	189.1	73.1	36.1	28.0	18.5	17.7	
เฉลี่ย 2522-2563	9.4	15.3	19.0	30.7	70.8	90.9	58.0	29.4	17.4	12.3	7.8	6.5	367.3
ต่ำสุด	0.7	1.0	1.4	5.3	12.6	15.6	9.2	4.4	1.5	0.6	0.7	0.1	
ปี 2564	0.9	2.0	2.1	1.8	1.6	30.6	19.6	10.6	5.8	4.6	3.0		

ปริมาณน้ำท่าสะสมรายเดือน

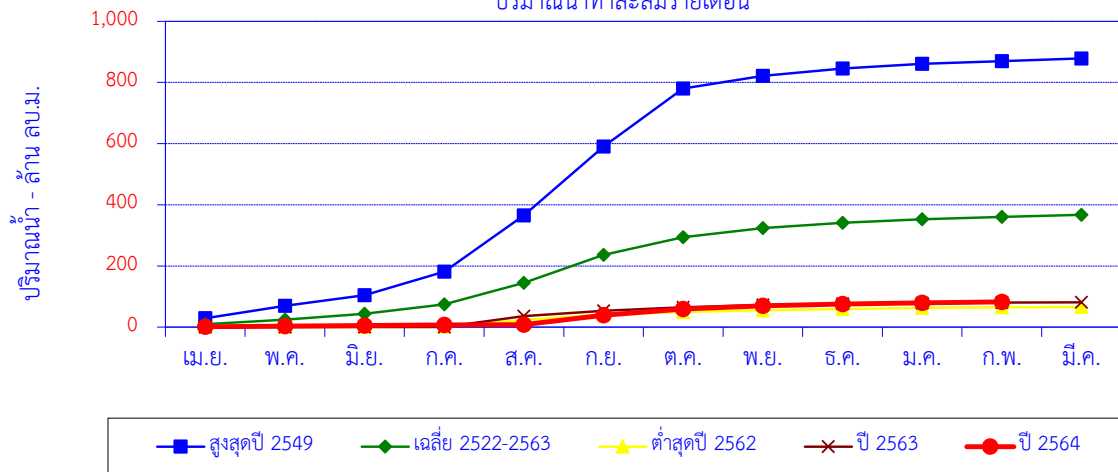

เดือน	เม.ย.	พ.ค.	มิ.ย.	ก.ค.	ส.ค.	ก.ย.	ต.ค.	พ.ย.	ธ.ค.	ม.ค.	ก.พ.	มี.ค.	ปี
สูงสุดปี 2549	28.9	40.9	34.1	77.5	184.1	225.4	189.1	42.1	23.8	14.8	9.5	8.7	878.9
สะสมปี 2549	28.9	69.8	103.9	181.4	365.5	590.9	780.0	822.1	845.9	860.7	870.2	878.9	
เฉลี่ย 2522-2563	9.4	15.3	19.0	30.7	70.8	90.9	58.0	29.4	17.4	12.3	7.8	6.5	367.3
เฉลี่ยสะสม	9.4	24.7	43.7	74.4	145.1	236.1	294.0	323.4	340.7	353.0	360.8	367.3	
ต่ำสุดปี 2562	0.3	0.3	0.1	0.1	23.0	18.2	7.7	5.3	4.1	3.5	2.5	0.4	65.6
สะสมปี 2562	0.3	0.6	0.7	0.8	23.8	42.0	49.7	55.0	59.1	62.6	65.1	65.6	
ปี 2563	0.4	0.1	0.1	0.1	35.4	16.9	12.2	7.4	3.5	2.3	2.2	0.5	81.0
สะสมปี 2563	0.4	0.4	0.5	0.6	36.0	52.9	65.1	72.5	76.0	78.4	80.6	81.0	
ปี 2564	0.9	2.0	2.1	1.8	1.6	30.6	19.6	10.6	5.8	4.6	3.0		
สะสมปี 2564	0.9	3.0	5.1	6.9	8.4	39.0	58.6	69.2	74.9	79.5	82.5		

สถานี น้ำแมริม (P.21) บ้านเหมืองผ่า ต.ริมเหนือ อ.แมริม จ.เชียงใหม่

ปริมาณน้ำเฉลี่ยรายวัน

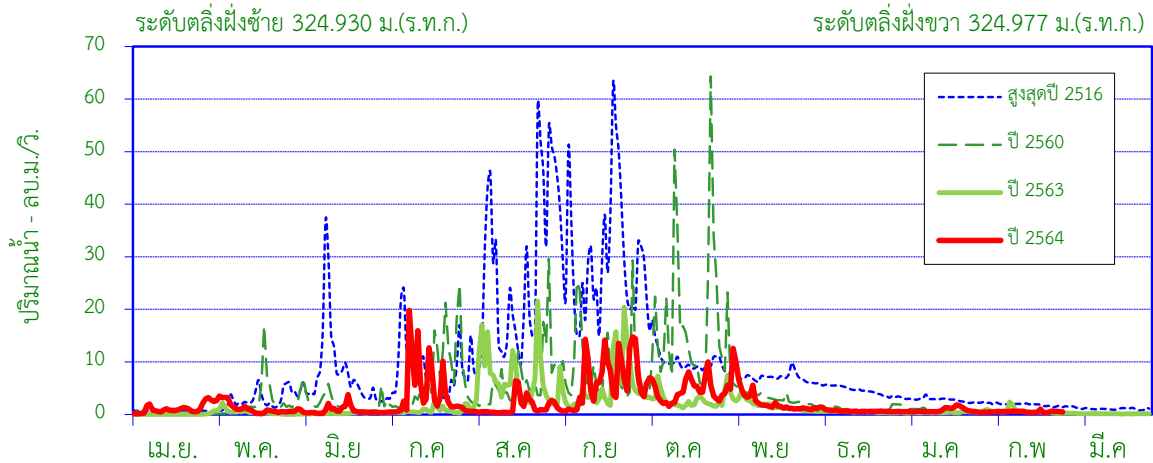

ศูนย์เสาระดับ 319.700 ม.(ร.ท.ก.)

พื้นที่รับน้ำ 452 ตร.กม.

พิกัดสถานี Lat 18°55'45"N Long 98°56'40"E

สถิติที่เคยปรากฏ

1. สถิติระดับน้ำสูงสุด	4.75	ม. (31 ก.ค. 49)
2. สถิติปริมาณน้ำไหลสูงสุด	96.00	ลบ.ม./วินาที (22 ก.ย. 18)
3. สถิติระดับน้ำต่ำสุด	-0.35	ม. (7 มี.ค. 34)
4. สถิติปริมาณน้ำไหลต่ำสุด	0.00	ลบ.ม./วินาที (26 มี.ค. 33)
5. สถิติปริมาณน้ำเฉลี่ยของเดือน ก.พ. (2497-2563)	2.2	ล้าน ลบ.ม.
6. สถิติปริมาณน้ำเฉลี่ยสะสมรายปี (2497-2563)	134.9	ล้าน ลบ.ม.

ข้อมูลน้ำท่าของ เดือน กุมภาพันธ์ 2565

1. ระดับน้ำสูงสุด	0.67	ม. (20 ก.พ. 65)
2. ปริมาณน้ำไหลสูงสุด	1.05	ลบ.ม./วินาที
3. ระดับน้ำต่ำสุด	0.48	ม. (16 ก.พ. 65)
4. ปริมาณน้ำไหลต่ำสุด	0.36	ลบ.ม./วินาที
5. ปริมาณน้ำรวมทั้งเดือน	1.3	ล้าน ลบ.ม.
6. น้ำท่าประจำเดือนนี้อยู่ในเกณฑ์	น้อย	

ปริมาณน้ำรายเดือน - ล้าน ลูกบาศก์เมตร													
เดือน	เม.ย.	พ.ค.	มิ.ย.	ก.ค.	ส.ค.	ก.ย.	ต.ค.	พ.ย.	ธ.ค.	ม.ค.	ก.พ.	มี.ค.	ปี
เฉลี่ย 2497-2563	1.9	7.3	9.4	12.5	25.5	29.7	20.3	12.4	7.6	4.4	2.2	1.7	134.9
เฉลี่ยสะสม	1.9	9.2	18.6	31.1	56.6	86.3	106.6	119.0	126.6	131.0	133.2	134.9	
ปี 2564	2.9	3.1	2.0	10.9	3.9	16.5	12.3	7.4	2.0	2.1	1.3		
สะสมปี 2564	2.9	6.0	8.0	18.8	22.7	39.3	51.6	59.0	61.0	63.0	64.3		

สถานี น้ำแมริม (P.21) บ้านเหมืองผ่า ต.ริมเหนือ อ.แมริม จ.เชียงใหม่

สถิติปริมาณน้ำท่ารายเดือน

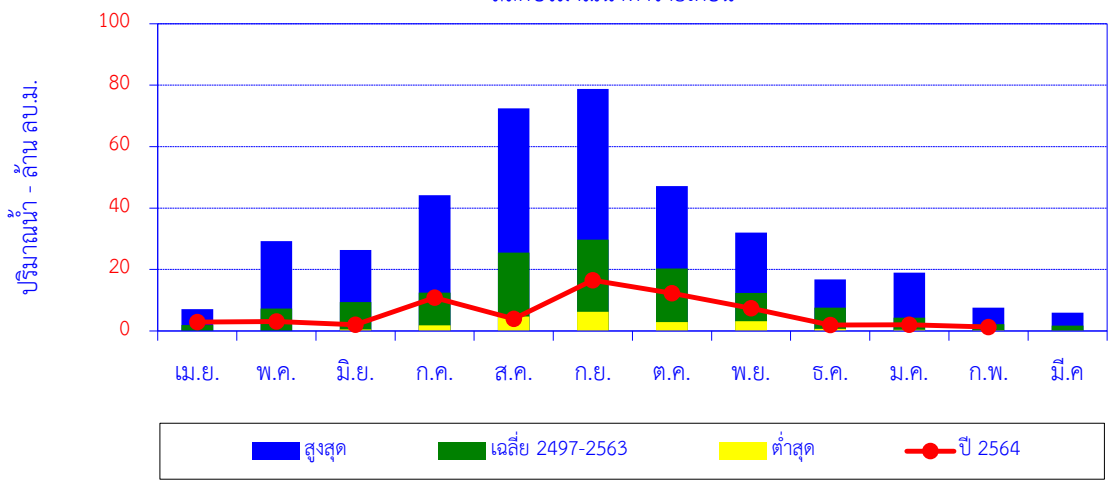

เดือน	เม.ย.	พ.ค.	มิ.ย.	ก.ค.	ส.ค.	ก.ย.	ต.ค.	พ.ย.	ธ.ค.	ม.ค.	ก.พ.	มี.ค.	ปี
สูงสุด	7.1	29.2	26.4	44.2	72.5	78.8	47.2	32.0	16.8	19.0	7.6	6.0	
เฉลี่ย 2497-2563	1.9	7.3	9.4	12.5	25.5	29.7	20.3	12.4	7.6	4.4	2.2	1.7	134.9
ต่ำสุด	0.0	0.0	0.4	1.8	4.7	6.2	2.9	3.1	0.7	0.4	0.2	0.0	
ปี 2564	2.9	3.1	2.0	10.9	3.9	16.5	12.3	7.4	2.0	2.1	1.3		

ปริมาณน้ำท่าสะสมรายเดือน

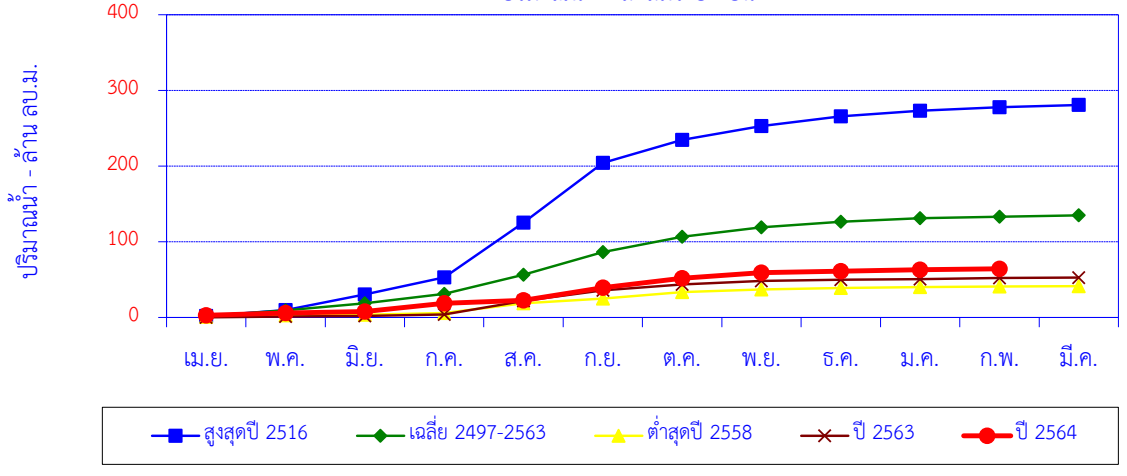

เดือน	เม.ย.	พ.ค.	มิ.ย.	ก.ค.	ส.ค.	ก.ย.	ต.ค.	พ.ย.	ธ.ค.	ม.ค.	ก.พ.	มี.ค.	ปี
สูงสุดปี 2516	1.9	7.8	20.9	22.4	72.5	78.8	30.4	18.4	12.6	7.5	4.6	3.0	280.7
สะสมปี 2516	1.9	9.7	30.6	53.0	125.5	204.3	234.7	253.1	265.7	273.1	277.7	280.7	
เฉลี่ย 2497-2563	1.9	7.3	9.4	12.5	25.5	29.7	20.3	12.4	7.6	4.4	2.2	1.7	134.9
เฉลี่ยสะสม	1.9	9.2	18.6	31.1	56.6	86.3	106.6	119.0	126.6	131.0	133.2	134.9	
ต่ำสุดปี 2558	1.0	1.7	0.7	2.5	12.9	6.2	8.5	3.4	1.8	1.3	0.7	0.5	41.4
สะสมปี 2558	1.0	2.7	3.4	5.9	18.9	25.1	33.6	37.0	38.8	40.1	40.8	41.4	
ปี 2563	0.2	1.1	0.7	2.0	17.7	14.3	7.6	4.8	1.3	1.1	1.5	0.4	52.7
สะสมปี 2563	0.2	1.3	2.0	4.0	21.7	36.0	43.6	48.4	49.7	50.8	52.3	52.7	
ปี 2564	2.9	3.1	2.0	10.9	3.9	16.5	12.3	7.4	2.0	2.1	1.3		
สะสมปี 2564	2.9	6.0	8.0	18.8	22.7	39.3	51.6	59.0	61.0	63.0	64.3		

สถานี น้ำแม่กลาง (P.24A) สะพานประชาอุทิศ ต.บ้านหลวง อ.จอมทอง จ.เชียงใหม่

ปริมาณน้ำเฉลี่ยรายวัน

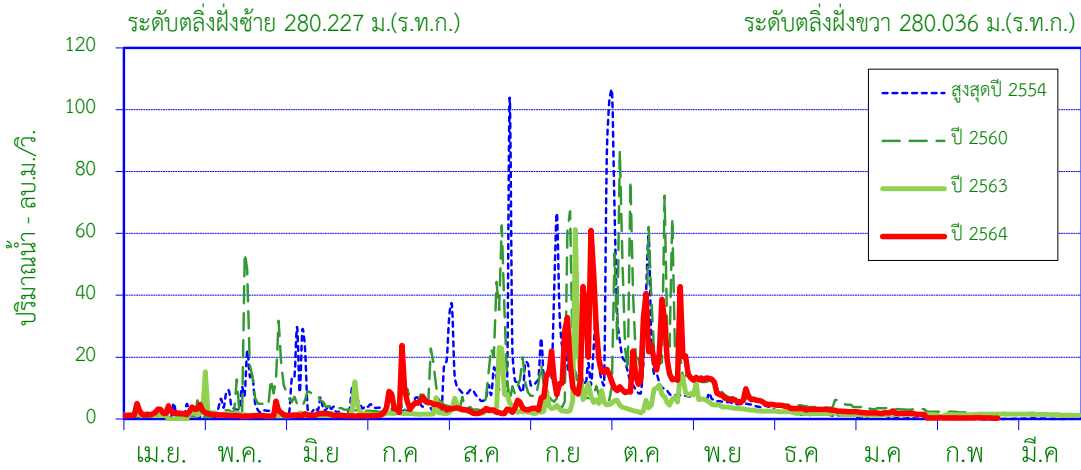

ศูนย์เสาระดับ 275.000 ม.(ร.ท.ก.)

พื้นที่รับน้ำ 452 ตร.กม.

พิกัดสถานี Lat 18°25'02"N Long 98°40'29"E

สถิติที่เคยปรากฏ

1. สถิติระดับน้ำสูงสุด	4.90	ม. (20 ก.ย. 50)
2. สถิติปริมาณน้ำไหลสูงสุด	370.00	ลบ.ม./วินาที (20 ก.ย. 50)
3. สถิติระดับน้ำต่ำสุด	0.15	ม. (10 เม.ย. 56)
4. สถิติปริมาณน้ำไหลต่ำสุด	0.00	ลบ.ม./วินาที (27 มี.ค. 21)
5. สถิติปริมาณน้ำเฉลี่ยของเดือน ก.พ. (2516-2563)	2.2	ล้าน ลบ.ม.
6. สถิติปริมาณน้ำเฉลี่ยสะสมรายปี (2516-2563)	150.9	ล้าน ลบ.ม.

ข้อมูลน้ำท่าของ เดือน กุมภาพันธ์ 2565

1. ระดับน้ำสูงสุด	0.47	ม. (20 ก.พ. 65)
2. ปริมาณน้ำไหลสูงสุด	2.09	ลบ.ม./วินาที
3. ระดับน้ำต่ำสุด	0.27	ม. (28 ก.พ. 65)
4. ปริมาณน้ำไหลต่ำสุด	0.85	ลบ.ม./วินาที
5. ปริมาณน้ำรวมทั้งเดือน	3.0	ล้าน ลบ.ม.
6. น้ำท่าประจำเดือนนี้อยู่ในเกณฑ์	มาก	

ปริมาณน้ำรายเดือน - ล้าน ลูกบาศก์เมตร													
เดือน	เม.ย.	พ.ค.	มิ.ย.	ก.ค.	ส.ค.	ก.ย.	ต.ค.	พ.ย.	ธ.ค.	ม.ค.	ก.พ.	มี.ค.	ปี
เฉลี่ย 2516-2563	2.2	9.0	8.3	8.1	17.3	33.6	33.1	21.0	9.1	5.1	2.2	2.0	150.9
เฉลี่ยสะสม	2.2	11.1	19.4	27.5	44.8	78.4	111.4	132.5	141.6	146.7	148.9	150.9	
ปี 2564	5.8	3.8	3.3	12.4	8.0	44.8	48.6	24.6	9.4	5.2	3.0		
สะสมปี 2564	5.8	9.7	12.9	25.3	33.3	78.1	126.7	151.3	160.7	165.9	169.0		

สถานี น้ำแม่กลาง (P.24A) สะพานประชาอุทิศ ต.บ้านหลวง อ.จอมทอง จ.เชียงใหม่

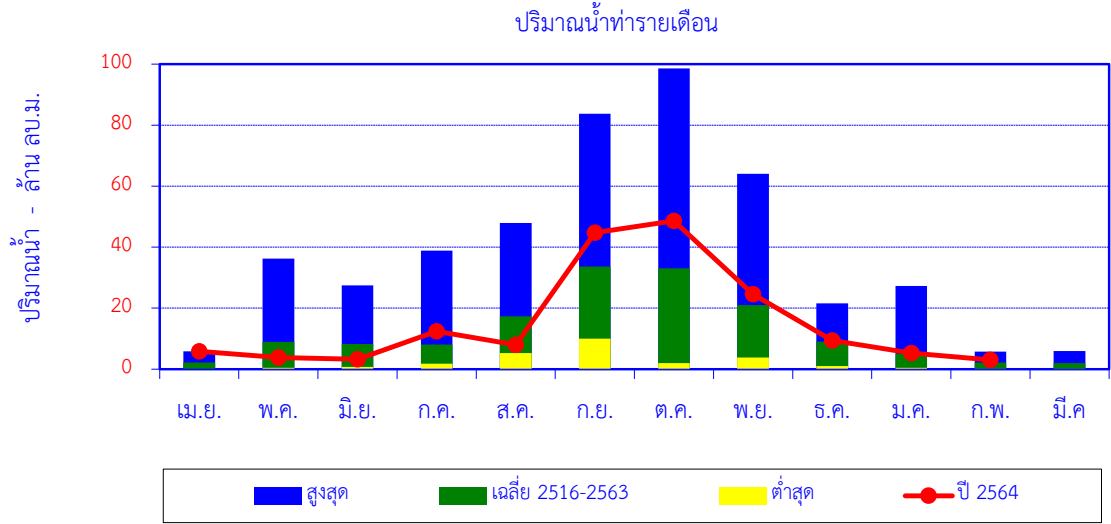

เดือน	เม.ย.	พ.ค.	มิ.ย.	ก.ค.	ส.ค.	ก.ย.	ต.ค.	พ.ย.	ธ.ค.	ม.ค.	ก.พ.	มี.ค.	ปี
สูงสุด	5.9	36.3	27.5	38.9	48.0	83.7	98.6	64.0	21.6	27.3	5.7	6.0	
เฉลี่ย 2516-2563	2.2	9.0	8.3	8.1	17.3	33.6	33.1	21.0	9.1	5.1	2.2	2.0	150.9
ต่ำสุด	0.0	0.4	0.7	1.8	5.3	10.0	2.0	3.9	1.1	0.4	0.1	0.1	
ปี 2564	5.8	3.8	3.3	12.4	8.0	44.8	48.6	24.6	9.4	5.2	3.0		

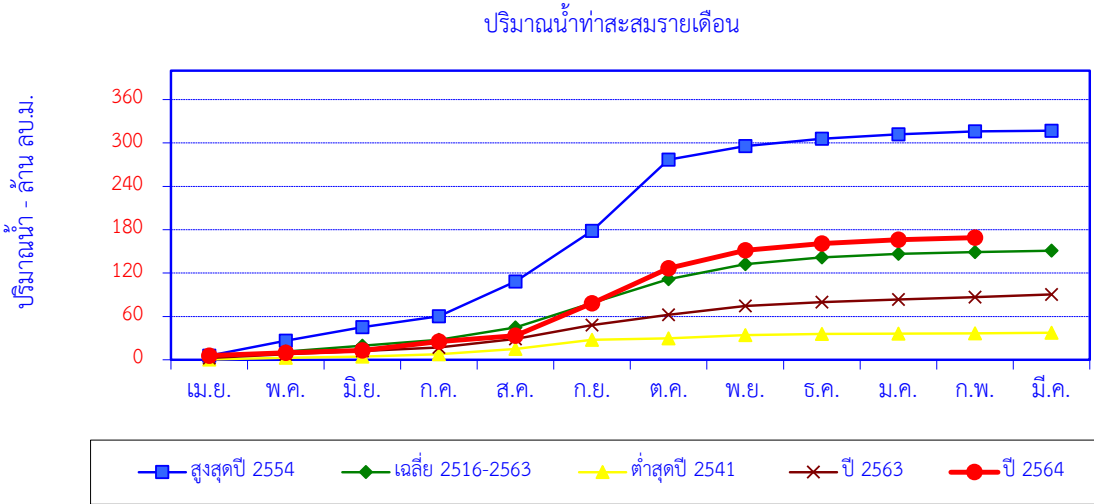

เดือน	เม.ย.	พ.ค.	มิ.ย.	ก.ค.	ส.ค.	ก.ย.	ต.ค.	พ.ย.	ธ.ค.	ม.ค.	ก.พ.	มี.ค.	ปี
สูงสุดปี 2554	5.7	20.8	18.7	14.9	48.0	70.0	98.6	18.9	10.0	6.4	4.1	0.8	317.0
สะสมปี 2554	5.7	26.5	45.2	60.1	108.1	178.1	276.7	295.7	305.7	312.1	316.1	317.0	
เฉลี่ย 2516-2563	2.2	9.0	8.3	8.1	17.3	33.6	33.1	21.0	9.1	5.1	2.2	2.0	150.9
เฉลี่ยสะสม	2.2	11.1	19.4	27.5	44.8	78.4	111.4	132.5	141.6	146.7	148.9	150.9	
ต่ำสุดปี 2541	0.5	2.4	1.4	3.3	7.6	12.4	2.0	4.5	1.8	0.5	0.3	0.7	37.4
สะสมปี 2541	0.5	2.9	4.3	7.6	15.2	27.6	29.5	34.1	35.9	36.4	36.7	37.4	
ปี 2563	2.6	4.9	4.7	4.8	11.8	19.0	14.2	12.5	5.3	3.6	3.4	3.7	90.4
สะสมปี 2563	2.6	7.5	12.2	17.1	28.9	47.9	62.1	74.6	79.8	83.4	86.8	90.4	
ปี 2564	5.8	3.8	3.3	12.4	8.0	44.8	48.6	24.6	9.4	5.2	3.0		
สะสมปี 2564	5.8	9.7	12.9	25.3	33.3	78.1	126.7	151.3	160.7	165.9	169.0		

สถานี น้ำแม่จืด (P.56A) บ้านสหกรณ์ร่มเกล้า ต.แม่แวน อ.พร้าว จ.เชียงใหม่

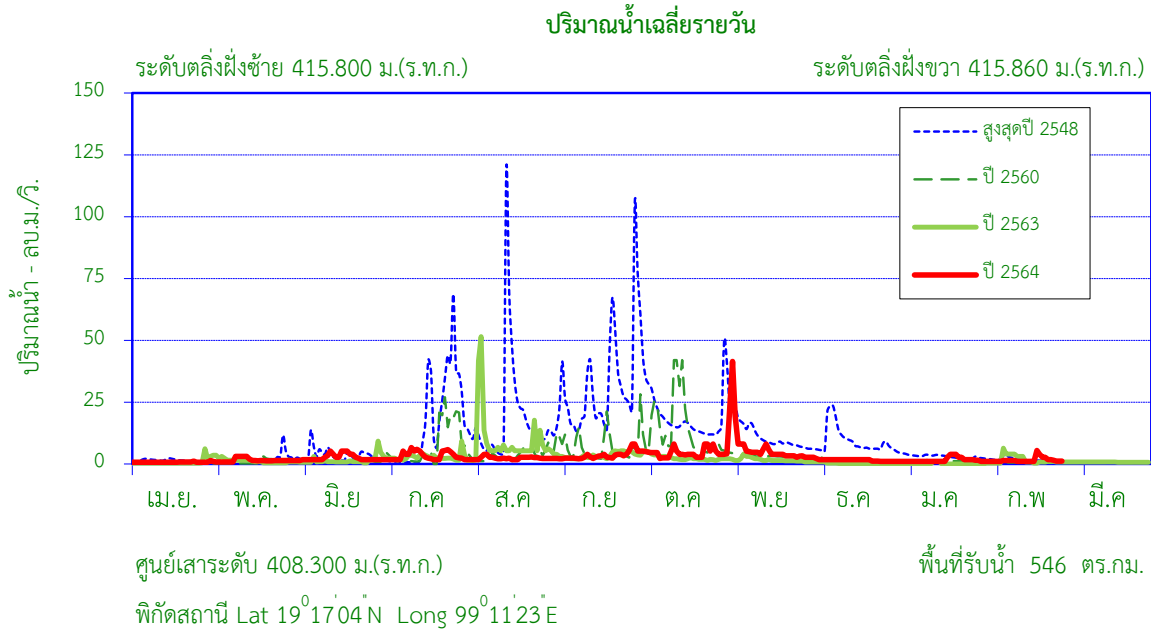

สถิติที่เคยปรากฏ

1. สถิติระดับน้ำสูงสุด	7.48	ม. (13 ส.ค. 48)
2. สถิติปริมาณน้ำไหลสูงสุด	205.10	ลบ.ม./วินาที (13 ก.ย. 48)
3. สถิติระดับน้ำต่ำสุด	0.20	ม. (21 มี.ค. 57)
4. สถิติปริมาณน้ำไหลต่ำสุด	0.02	ลบ.ม./วินาที (11 พ.ค. 53)
5. สถิติปริมาณน้ำเฉลี่ยของเดือน ก.พ. (2542-2563)	2.5	ล้าน ลบ.ม.
6. สถิติปริมาณน้ำเฉลี่ยสะสมรายปี (2542-2563)	153.4	ล้าน ลบ.ม.

ข้อมูลน้ำท่าของ เดือน กุมภาพันธ์ 2565

1. ระดับน้ำสูงสุดเดือนนี้	0.92	ม. (19 ก.พ. 65)
2. ปริมาณน้ำไหลสูงสุด	5.48	ลบ.ม./วินาที
3. ระดับน้ำต่ำสุด	0.50	ม. (1 ก.พ. 65)
4. ปริมาณน้ำไหลต่ำสุด	1.00	ลบ.ม./วินาที
5. ปริมาณน้ำรวมทั้งเดือน	3.8	ล้าน ลบ.ม.
6. น้ำท่าประจำเดือนนี้อยู่ในเกณฑ์	มาก	

ปริมาณน้ำรายเดือน - ล้าน ลูกบาศก์เมตร													
เดือน	เม.ย.	พ.ค.	มิ.ย.	ก.ค.	ส.ค.	ก.ย.	ต.ค.	พ.ย.	ธ.ค.	ม.ค.	ก.พ.	มี.ค.	ปี
เฉลี่ย 2542-2563	3.3	7.7	8.0	16.1	31.8	36.5	22.3	13.4	5.9	4.1	2.5	2.0	153.4
เฉลี่ยสะสม	3.3	11.0	19.0	35.0	66.8	103.3	125.6	139.0	144.8	148.9	151.4	153.4	
ปี 2564	2.0	4.1	6.7	8.6	6.4	8.9	11.9	17.7	4.2	4.3	3.8		
สะสมปี 2564	2.0	6.1	12.8	21.4	27.8	36.7	48.6	66.3	70.5	74.7	78.5		

สถานี น้ำแม่จืด (P.56A) บ้านสหกรณ์ร่มเกล้า ต.แม่แวน อ.พริ้ว จ.เชียงใหม่

สถิติปริมาณน้ำท่ารายเดือน

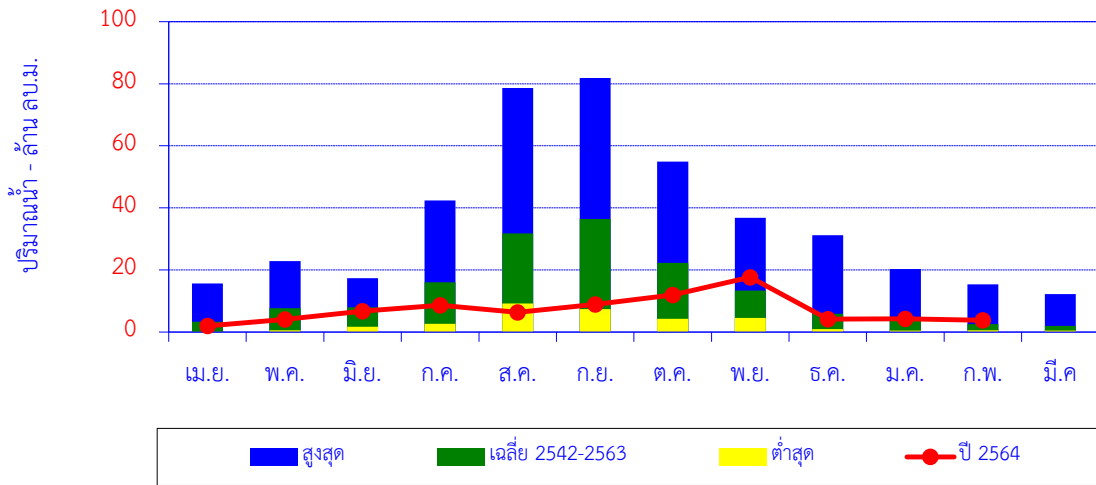

เดือน	เม.ย.	พ.ค.	มิ.ย.	ก.ค.	ส.ค.	ก.ย.	ต.ค.	พ.ย.	ธ.ค.	ม.ค.	ก.พ.	มี.ค.	ปี
สูงสุด	15.6	22.8	17.4	42.4	78.7	81.8	54.9	36.8	31.2	20.3	15.4	12.3	
เฉลี่ย 2542-2563	3.3	7.7	8.0	16.1	31.8	36.5	22.3	13.4	5.9	4.1	2.5	2.0	153.4
ต่ำสุด	0.1	0.6	1.7	2.7	9.2	7.4	4.2	4.5	1.0	0.4	0.6	0.4	
ปี 2564	2.0	4.1	6.7	8.6	6.4	8.9	11.9	17.7	4.2	4.3	3.8		

ปริมาณน้ำท่าสะสมรายเดือน

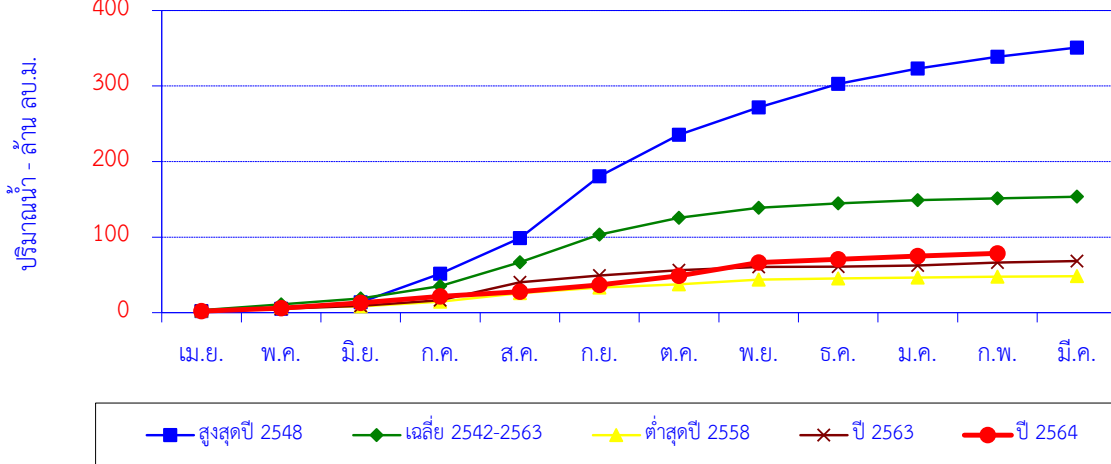

เดือน	เม.ย.	พ.ค.	มิ.ย.	ก.ค.	ส.ค.	ก.ย.	ต.ค.	พ.ย.	ธ.ค.	ม.ค.	ก.พ.	มี.ค.	ปี
สูงสุดปี 2548	2.0	3.0	8.8	37.5	47.3	81.8	54.9	36.3	31.2	20.3	15.4	12.3	351.0
สะสมปี 2548	2.0	5.1	13.9	51.4	98.7	180.5	235.5	271.8	303.0	323.3	338.7	351.0	
เฉลี่ย 2542-2563	3.3	7.7	8.0	16.1	31.8	36.5	22.3	13.4	5.9	4.1	2.5	2.0	153.4
เฉลี่ยสะสม	3.3	11.0	19.0	35.0	66.8	103.3	125.6	139.0	144.8	148.9	151.4	153.4	
ต่ำสุดปี 2558	2.6	3.9	1.7	6.0	11.4	7.4	4.2	6.5	1.5	1.2	1.1	0.6	48.3
สะสมปี 2558	2.6	6.6	8.3	14.3	25.7	33.1	37.4	43.8	45.3	46.5	47.6	48.3	
ปี 2563	2.1	3.1	3.9	7.3	24.0	8.9	6.8	4.3	0.5	1.6	3.8	2.0	68.3
สะสมปี 2563	2.1	5.2	9.1	16.3	40.4	49.3	56.1	60.5	60.9	62.5	66.3	68.3	
ปี 2564	2.0	4.1	6.7	8.6	6.4	8.9	11.9	17.7	4.2	4.3	3.8		
สะสมปี 2564	2.0	6.1	12.8	21.4	27.8	36.7	48.6	66.3	70.5	74.7	78.5		

สถานี แม่น้ำปิง (P.67) บ้านแม่แต ต.แม่แฝกเก่า อ.สันทราย จ.เชียงใหม่

ปริมาณน้ำเฉลี่ยรายวัน

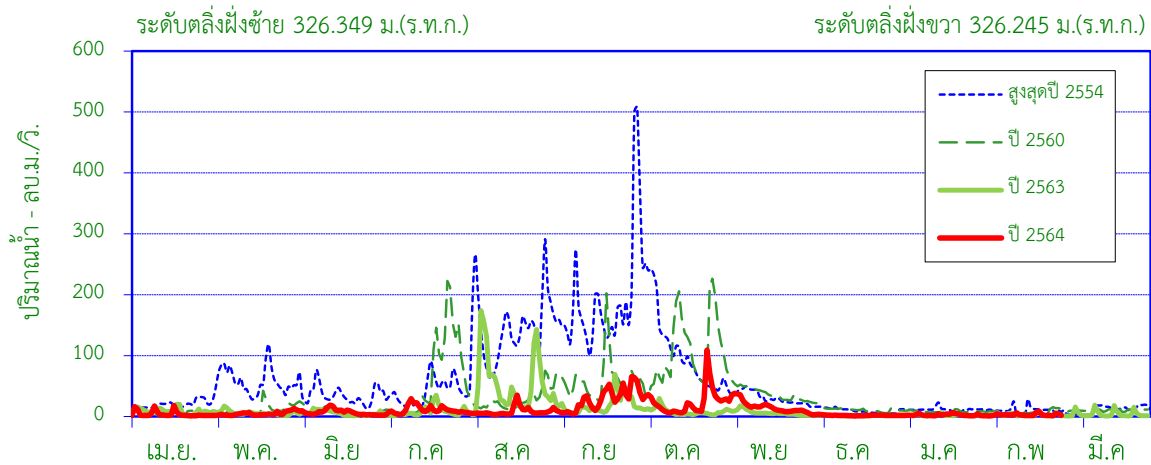

ศูนย์เสาระดับ 315.926 ม.(ร.ท.ก.)

พื้นที่รับน้ำ 5,323 ตร.กม.

พิกัดสถานี Lat 19°01'11" N Long 98°57'43" E

สถิติที่เคยปรากฏ

1. สถิติระดับน้ำสูงสุด	6.28	ม. (14 ส.ค. 48)
2. สถิติปริมาณน้ำไหลสูงสุด	891.32	ลบ.ม./วินาที (14 ส.ค. 48)
3. สถิติระดับน้ำต่ำสุด	-0.95	ม. (27 มี.ค. 57)
4. สถิติปริมาณน้ำไหลต่ำสุด	0.20	ลบ.ม./วินาที (6 มี.ค. 54)
5. สถิติปริมาณน้ำเฉลี่ยของเดือน ก.พ. (2539 - 2563)	16.9	ล้าน ลบ.ม.
6. สถิติปริมาณน้ำเฉลี่ยสะสมรายปี (2539 - 2563)	995.3	ล้าน ลบ.ม.

ข้อมูลน้ำท่าของ เดือน กุมภาพันธ์ 2565

1. ระดับน้ำสูงสุด	-0.84	ม. (20 ก.พ. 65)
2. ปริมาณน้ำไหลสูงสุด	8.27	ลบ.ม./วินาที
3. ระดับน้ำต่ำสุด	-1.35	ม. (2 ก.พ. 65)
4. ปริมาณน้ำไหลต่ำสุด	0.88	ลบ.ม./วินาที
5. ปริมาณน้ำรวมทั้งเดือน	6.9	ล้าน ลบ.ม.
6. น้ำท่าประจำเดือนนี้อยู่ในเกณฑ์	น้อย	

ปริมาณน้ำรายเดือน - ล้าน ลูกบาศก์เมตร

เดือน	เม.ย.	พ.ค.	มิ.ย.	ก.ค.	ส.ค.	ก.ย.	ต.ค.	พ.ย.	ธ.ค.	ม.ค.	ก.พ.	มี.ค.	ปี
เฉลี่ย 2539-2563	41.4	62.6	65.4	73.2	167.3	245.6	147.4	89.2	42.4	21.1	16.9	22.7	995.3
เฉลี่ยสะสม	41.4	104.0	169.4	242.6	410.0	655.6	803.0	892.2	934.6	955.7	972.6	995.3	
ปี 2564	10.9	12.9	17.6	28.9	22.6	73.0	64.2	42.9	5.1	6.7	6.9		
สะสมปี 2564	10.9	23.9	41.4	70.3	93.0	166.0	230.2	273.1	278.2	284.9	291.8		

สถานี แม่น้ำปิง (P.67) บ้านแม่แต ต.แม่แฝกเก่า อ.สันทราย จ.เชียงใหม่

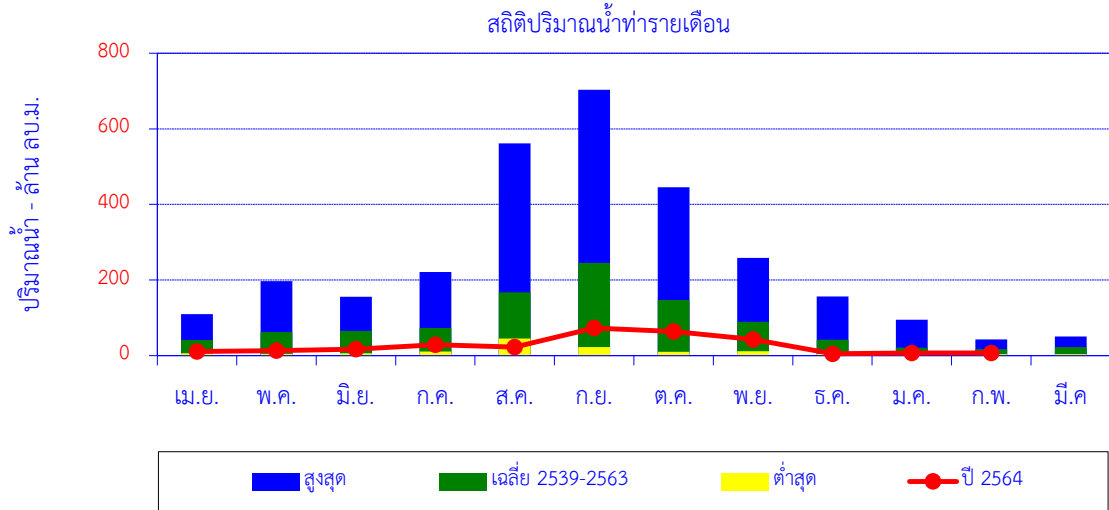

เดือน	เม.ย.	พ.ค.	มิ.ย.	ก.ค.	ส.ค.	ก.ย.	ต.ค.	พ.ย.	ธ.ค.	ม.ค.	ก.พ.	มี.ค.	ปี
สูงสุด	110.2	197.4	156.1	221.3	561.4	703.0	445.7	258.6	156.6	94.9	43.1	50.5	
เฉลี่ย 2539-2563	41.4	62.6	65.4	73.2	167.3	245.6	147.4	89.2	42.4	21.1	16.9	22.7	995.3
ต่ำสุด	6.5	4.4	6.5	11.1	45.0	22.3	10.3	11.6	4.9	4.7	3.7	4.3	
ปี 2564	10.9	12.9	17.6	28.9	22.6	73.0	64.2	42.9	5.1	6.7	6.9		

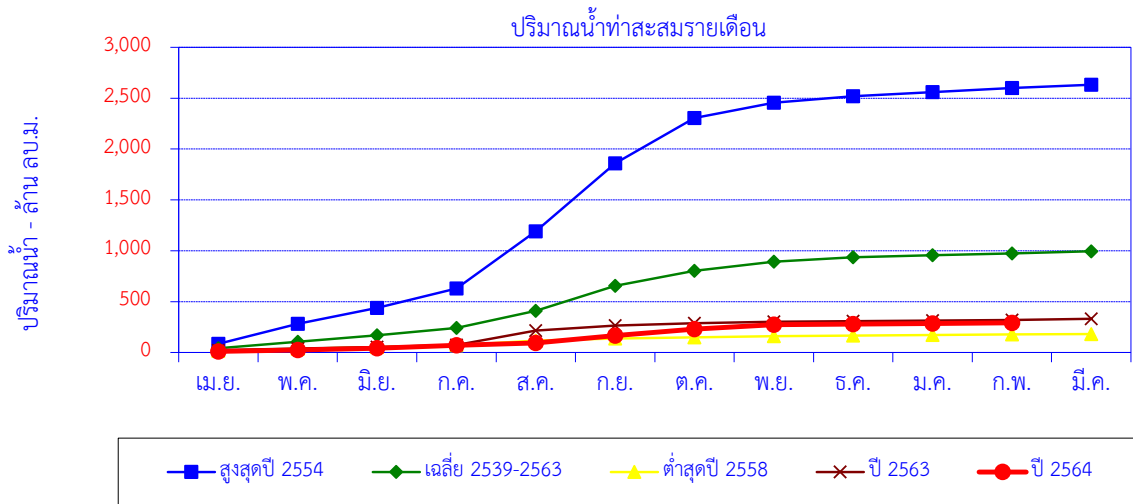

เดือน	เม.ย.	พ.ค.	มิ.ย.	ก.ค.	ส.ค.	ก.ย.	ต.ค.	พ.ย.	ธ.ค.	ม.ค.	ก.พ.	มี.ค.	ปี
สูงสุดปี 2554	84.9	197.4	156.1	190.0	561.4	670.8	445.7	148.4	65.9	38.1	40.8	32.6	2,632.2
สะสมปี 2554	84.9	282.3	438.3	628.4	1,189.8	1,860.6	2,306.3	2,454.8	2,520.7	2,558.8	2,599.5	2,632.2	
เฉลี่ย 2539-2563	41.4	62.6	65.4	73.2	167.3	245.6	147.4	89.2	42.4	21.1	16.9	22.7	995.3
เฉลี่ยสะสม	41.4	104.0	169.4	242.6	410.0	655.6	803.0	892.2	934.6	955.7	972.6	995.3	
ต่ำสุดปี 2558	16.8	20.3	17.2	16.7	45.0	22.3	10.3	12.8	5.6	6.5	3.7	4.3	181.4
สะสมปี 2558	16.8	37.1	54.2	70.9	115.9	138.2	148.5	161.2	166.8	173.4	177.1	181.4	
ปี 2563	22.6	15.1	14.5	21.0	141.4	51.2	21.8	15.9	4.3	6.0	6.5	11.1	331.3
สะสมปี 2563	22.6	37.7	52.2	73.2	214.5	265.7	287.5	303.4	307.7	313.8	320.2	331.3	
ปี 2564	10.9	12.9	17.6	28.9	22.6	73.0	64.2	42.9	5.1	6.7	6.9		
สะสมปี 2564	10.9	23.9	41.4	70.3	93.0	166.0	230.2	273.1	278.2	284.9	291.8		

สถานี น้ำแม่ฆาน (P.71A) บ้านกลาง ต.บ้านกลาง อ.สันป่าตอง จ.เชียงใหม่

ปริมาณน้ำเฉลี่ยรายวัน

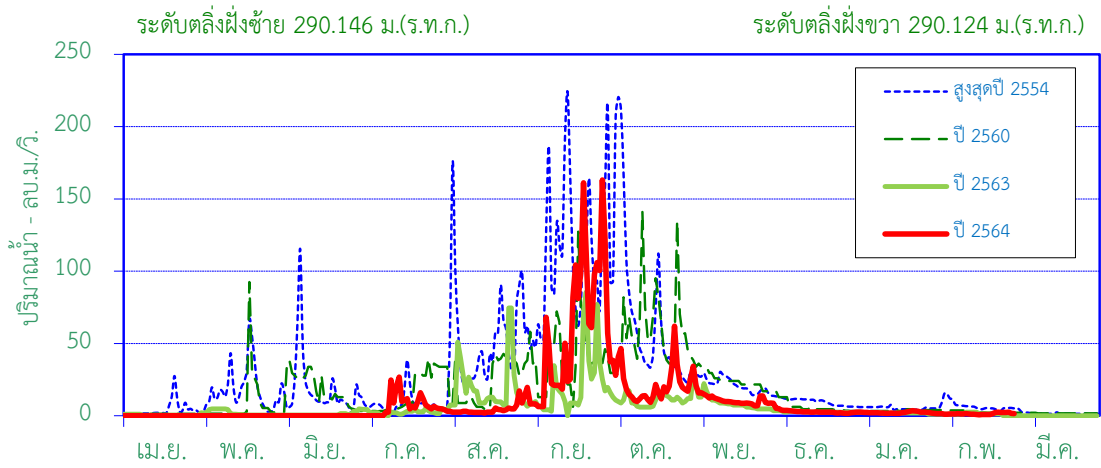

ระดับตลิ่งฝั่งซ้าย 290.146 ม.(ร.ท.ก.)

ระดับตลิ่งฝั่งขวา 290.124 ม.(ร.ท.ก.)

ศูนย์เสาระดับ 283.285 ม.(ร.ท.ก.)

พื้นที่รับน้ำ 1,634 ตร.กม.

พิกัดสถานี Lat 18°32'50"N Long 98°51'44"E

สถิติที่เคยปรากฏ

1. สถิติระดับน้ำสูงสุด	5.31	ม. (21 ต.ค. 53)
2. สถิติปริมาณน้ำไหลสูงสุด	232.65	ลบ.ม./วินาที (14 ก.ย. 54)
3. สถิติระดับน้ำต่ำสุด	0.50	ม. (4 พ.ค. 59)
4. สถิติปริมาณน้ำไหลต่ำสุด	0.00	ลบ.ม./วินาที (4 พ.ค. 59)
5. สถิติปริมาณน้ำเฉลี่ยของเดือน ก.พ. (2553 - 2563)	3.9	ล้าน ลบ.ม.
6. สถิติปริมาณน้ำเฉลี่ยสะสมรายปี (2553 - 2563)	326.0	ล้าน ลบ.ม.

ข้อมูลน้ำท่าของ เดือน กุมภาพันธ์ 2565

1. ระดับน้ำสูงสุด	1.18	ม. (26 ก.พ. 65)
2. ปริมาณน้ำไหลสูงสุด	2.58	ลบ.ม./วินาที
3. ระดับน้ำต่ำสุด	0.84	ม. (15 ก.พ. 65)
4. ปริมาณน้ำไหลต่ำสุด	0.70	ลบ.ม./วินาที
5. ปริมาณน้ำรวมทั้งเดือน	3.5	ล้าน ลบ.ม.
6. น้ำท่าประจำเดือนนี้อยู่ในเกณฑ์	ปกติ	

ปริมาณน้ำรายเดือน - ล้าน ลูกบาศก์เมตร													
เดือน	เม.ย.	พ.ค.	มิ.ย.	ก.ค.	ส.ค.	ก.ย.	ต.ค.	พ.ย.	ธ.ค.	ม.ค.	ก.พ.	มี.ค.	ปี
เฉลี่ย 2553-2563	4.3	14.2	16.6	18.4	49.7	90.1	73.3	33.0	12.6	7.8	3.9	2.2	326.0
เฉลี่ยสะสม	4.3	18.5	35.1	53.5	103.2	193.2	266.5	299.5	312.1	319.9	323.8	326.0	
ปี 2564	0.0	0.0	0.0	18.7	13.3	156.1	59.9	28.3	7.4	5.9	3.5		
สะสมปี 2564	0.0	0.0	0.0	18.7	32.0	188.0	247.9	276.2	283.6	289.5	293.0		

สถานี น้ำแม่ฆาน (P.71A) บ้านกลาง ต.บ้านกลาง อ.สันป่าตอง จ.เชียงใหม่

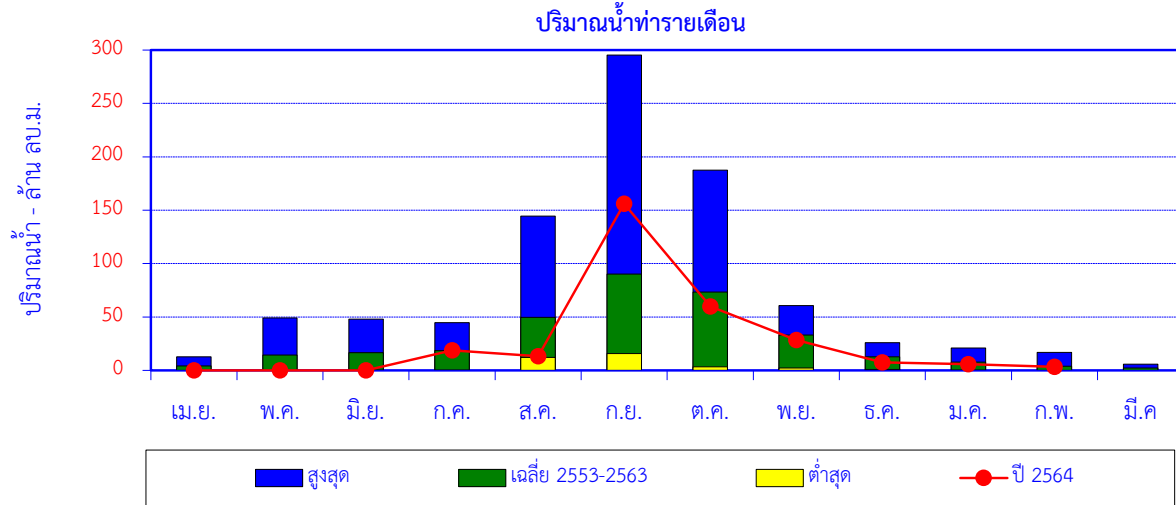

เดือน	เม.ย.	พ.ค.	มิ.ย.	ก.ค.	ส.ค.	ก.ย.	ต.ค.	พ.ย.	ธ.ค.	ม.ค.	ก.พ.	มี.ค.	ปี
สูงสุด	12.7	49.1	48.0	44.8	144.6	295.2	187.6	60.8	26.1	21.0	17.0	5.8	
เฉลี่ย 2553-2563	4.3	14.2	16.6	18.4	49.7	90.1	73.3	33.0	12.6	7.8	3.9	2.2	326.0
ต่ำสุด	0.0	0.0	0.3	0.3	12.3	15.7	3.5	2.3	0.8	0.3	0.0	0.0	
ปี 2564	0.0	0.0	0.0	18.7	13.3	156.1	59.9	28.3	7.4	5.9	3.5		

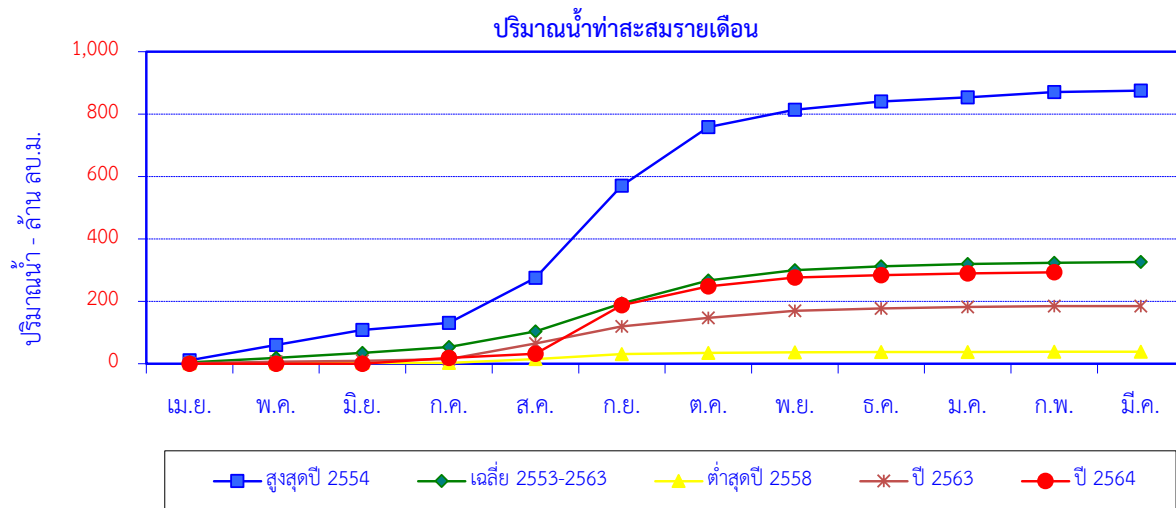

เดือน	เม.ย.	พ.ค.	มิ.ย.	ก.ค.	ส.ค.	ก.ย.	ต.ค.	พ.ย.	ธ.ค.	ม.ค.	ก.พ.	มี.ค.	ปี
สูงสุดปี 2554	10.9	49.1	48.0	22.7	144.6	295.2	187.6	55.7	26.1	14.1	17.0	4.2	875.2
สะสมปี 2554	10.9	60.1	108.1	130.8	275.3	570.5	758.2	813.9	840.0	854.1	871.1	875.2	
เฉลี่ย 2553-2563	4.3	14.2	16.6	18.4	49.7	90.1	73.3	33.0	12.6	7.8	3.9	2.2	326.0
เฉลี่ยสะสม	4.3	18.5	35.1	53.5	103.2	193.2	266.5	299.5	312.1	319.9	323.8	326.0	
ต่ำสุดปี 2558	1.5	0.5	0.3	0.6	12.3	15.7	3.5	2.3	0.8	0.3	0.4	0.4	38.4
สะสมปี 2558	1.5	2.0	2.3	2.9	15.2	30.9	34.3	36.6	37.4	37.7	38.1	38.4	
ปี 2563	1.4	4.6	3.0	6.3	49.9	54.5	27.6	22.7	7.0	4.9	2.9	0.0	184.7
สะสมปี 2563	1.4	6.0	9.0	15.3	65.1	119.6	147.2	169.9	176.9	181.8	184.7	184.7	
ปี 2564	0.0	0.0	0.0	18.7	13.3	156.1	59.9	28.3	7.4	5.9	3.5		
สะสมปี 2564	0.0	0.0	0.0	18.7	32.0	188.0	247.9	276.2	283.6	289.5	293.0		

สถานี แม่น้ำปิง (P.73A) บ้านสบแปะ ต.แม่สอย อ.จอมทอง จ.เชียงใหม่

ปริมาณน้ำเฉลี่ยรายวัน

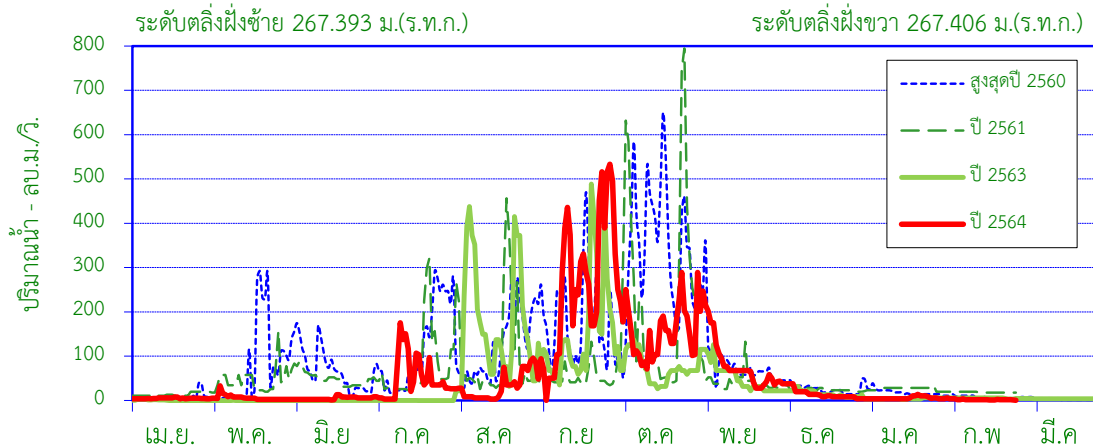

ศูนย์เสาระดับ 261.750 ม.(ร.ท.ก.)

พื้นที่รับน้ำ 14,887 ตร.กม.

พิกัดสถานี Lat 18°15'12"N Long 98°38'28"E

สถิติที่เคยปรากฏ

1. สถิติระดับน้ำสูงสุด	5.25	ม. (15 ก.ย. 59)
2. สถิติปริมาณน้ำไหลสูงสุด	633.60	ลบ.ม./วินาที (15 ก.ย. 59)
3. สถิติระดับน้ำต่ำสุด	-0.07	ม. (1 เม.ย. 59)
4. สถิติปริมาณน้ำไหลต่ำสุด	0.00	ลบ.ม./วินาที (1 เม.ย. 59)
5. สถิติปริมาณน้ำเฉลี่ยของเดือน ก.พ. (2559 - 2563)	5.7	ล้าน ลบ.ม.
6. สถิติปริมาณน้ำเฉลี่ยสะสมรายปี (2559 - 2563)	1,815.8	ล้าน ลบ.ม.

ข้อมูลน้ำท่าของ เดือน กุมภาพันธ์ 2565

1. ระดับน้ำสูงสุด	-0.05	ม. (2 ก.พ. 65)
2. ปริมาณน้ำไหลสูงสุด	5.50	ลบ.ม./วินาที
3. ระดับน้ำต่ำสุด	-0.35	ม. (28 ก.พ. 65)
4. ปริมาณน้ำไหลต่ำสุด	0.55	ลบ.ม./วินาที
5. ปริมาณน้ำรวมทั้งเดือน	4.9	ล้าน ลบ.ม.
6. น้ำท่าประจำเดือนนี้อยู่ในเกณฑ์	ปกติ	

ปริมาณน้ำรายเดือน - ล้าน ลูกบาศก์เมตร

เดือน	เม.ย.	พ.ค.	มิ.ย.	ก.ค.	ส.ค.	ก.ย.	ต.ค.	พ.ย.	ธ.ค.	ม.ค.	ก.พ.	มี.ค.	ปี
เฉลี่ย 2559-2563	0.3	62.4	80.7	143.3	336.5	441.1	487.7	176.0	44.3	32.0	5.7	5.7	1,815.8
เฉลี่ยสะสม	0.3	62.7	143.4	286.7	623.3	1,064.4	1,552.1	1,728.1	1,772.4	1,804.3	1,810.1	1,815.8	
ปี 2564	12.1	16.3	12.4	130.1	82.9	663.7	427.0	232.1	44.8	14.8	4.9		
สะสมปี 2564	12.1	28.4	40.8	170.9	253.8	917.5	1,344.5	1,576.7	1,621.5	1,636.3	1,641.2		

สถานี แม่น้ำปิง (P.73A) บ้านสบแปะ ต.แม่สอย อ.จอมทอง จ.เชียงใหม่

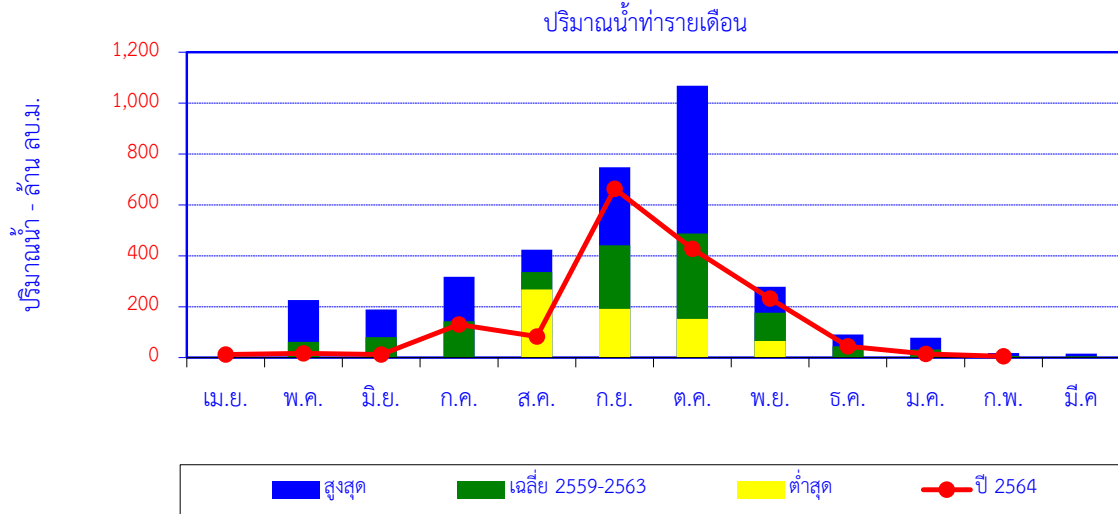

เดือน	เม.ย.	พ.ค.	มิ.ย.	ก.ค.	ส.ค.	ก.ย.	ต.ค.	พ.ย.	ธ.ค.	ม.ค.	ก.พ.	มี.ค.	ปี
สูงสุด	0.7	225.7	189.5	318.0	423.8	747.5	1,068.2	278.0	91.0	78.5	17.9	15.5	
เฉลี่ย 2559-2563	0.3	62.4	80.7	143.3	336.5	441.1	487.7	176.0	44.3	32.0	5.7	5.7	1,815.8
ต่ำสุด	0.0	0.0	0.0	0.0	267.2	191.7	152.5	64.9	0.9	0.9	0.5	0.3	
ปี 2564	12.1	16.3	12.4	130.1	82.9	663.7	427.0	232.1	44.8	14.8	4.9		

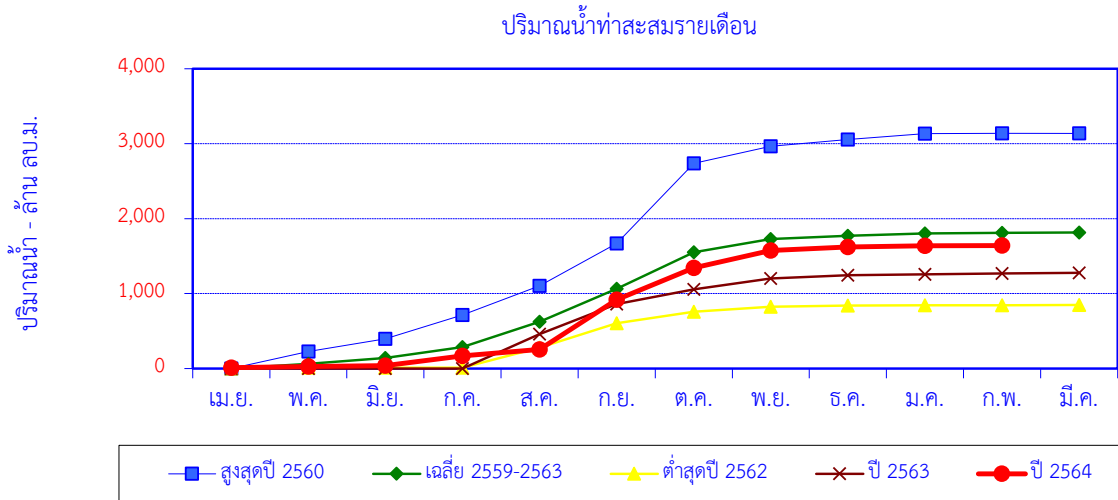

เดือน	เม.ย.	พ.ค.	มิ.ย.	ก.ค.	ส.ค.	ก.ย.	ต.ค.	พ.ย.	ธ.ค.	ม.ค.	ก.พ.	มี.ค.	ปี
สูงสุดปี 2560	0.7	225.7	169.2	318.0	391.4	565.2	1,068.2	228.0	91.0	78.5	0.6	0.4	3,137.0
สะสมปี 2560	0.7	226.4	395.6	713.6	1,105.0	1,670.2	2,738.5	2,966.5	3,057.5	3,136.0	3,136.6	3,137.0	
เฉลี่ย 2559-2563	0.3	62.4	80.7	143.3	336.5	441.1	487.7	176.0	44.3	32.0	5.7	5.7	1,815.8
เฉลี่ยสะสม	0.3	62.7	143.4	286.7	623.3	1,064.4	1,552.1	1,728.1	1,772.4	1,804.3	1,810.1	1,815.8	
ต่ำสุดปี 2562	0.7	11.4	0.7	0.2	267.2	325.3	152.5	64.9	15.9	4.9	2.3	2.6	848.7
สะสมปี 2562	0.7	12.1	12.9	13.1	280.3	605.6	758.2	823.0	838.9	843.8	846.1	848.7	
ปี 2563	1.8	0.1	0.0	0.2	458.7	398.2	197.5	143.9	43.3	11.4	12.5	9.9	1,277.6
สะสมปี 2563	1.8	1.8	1.8	2.1	460.8	859.0	1,056.5	1,200.4	1,243.8	1,255.2	1,267.7	1,277.6	
ปี 2564	12.1	16.3	12.4	130.1	82.9	663.7	427.0	232.1	44.8	14.8	4.9		
สะสมปี 2564	12.1	28.4	40.8	170.9	253.8	917.5	1,344.5	1,576.7	1,621.5	1,636.3	1,641.2		

สถานี แม่น้ำปิง (P.75) บ้านซ้อแล ต.ซ้อแล อ.แม่แตง จ.เชียงใหม่

ปริมาณน้ำเฉลี่ยรายวัน

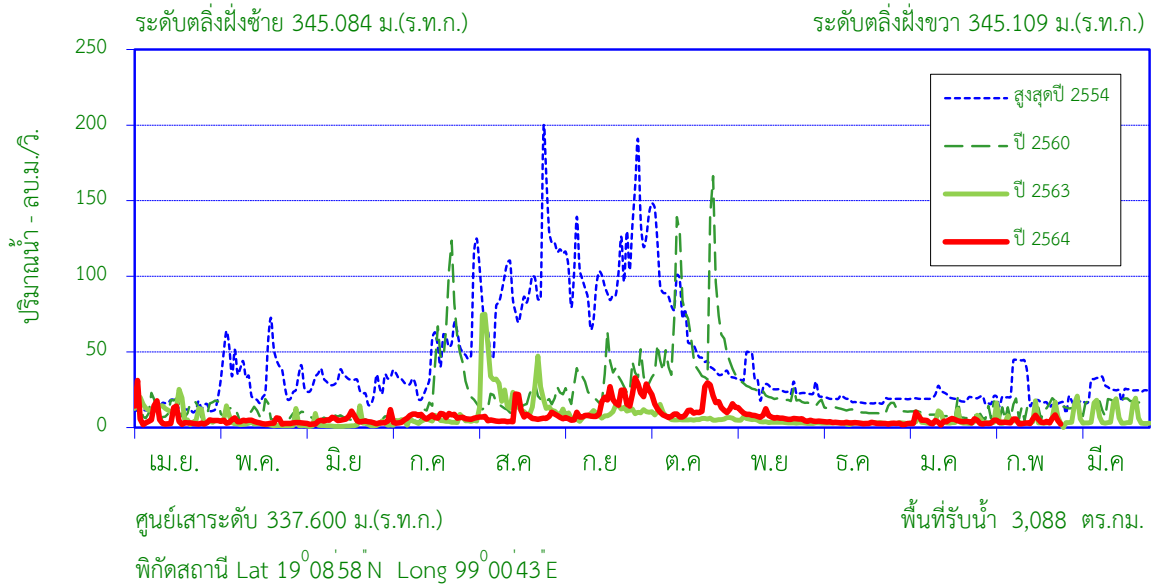

สถิติที่เคยปรากฏ

1. สถิติระดับน้ำสูงสุด	5.19	ม. (13 ส.ค. 48)
2. สถิติปริมาณน้ำไหลสูงสุด	435.20	ลบ.ม./วินาที (13 ส.ค. 48)
3. สถิติระดับน้ำต่ำสุด	0.03	ม. (21 เม.ย. 44)
4. สถิติปริมาณน้ำไหลต่ำสุด	0.32	ลบ.ม./วินาที (9 ก.พ. 42)
5. สถิติปริมาณน้ำเฉลี่ยของเดือน ก.พ. (2542 - 2563)	24.7	ล้าน ลบ.ม.
6. สถิติปริมาณน้ำเฉลี่ยสะสมรายปี (2542 - 2563)	625.9	ล้าน ลบ.ม.

ข้อมูลน้ำท่าของ เดือน กุมภาพันธ์ 2565

1. ระดับน้ำสูงสุด	0.49	ม. (26 ก.พ. 65)
2. ปริมาณน้ำไหลสูงสุด	8.43	ลบ.ม./วินาที
3. ระดับน้ำต่ำสุด	0.21	ม. (28 ก.พ. 65)
4. ปริมาณน้ำไหลต่ำสุด	2.38	ลบ.ม./วินาที
5. ปริมาณน้ำรวมทั้งเดือน	9.9	ล้าน ลบ.ม.
6. น้ำท่าประจำเดือนนี้อยู่ในเกณฑ์	<u>น้อย</u>	

ปริมาณน้ำรายเดือน - ล้าน ลูกบาศก์เมตร													
เดือน	เม.ย.	พ.ค.	มิ.ย.	ก.ค.	ส.ค.	ก.ย.	ต.ค.	พ.ย.	ธ.ค.	ม.ค.	ก.พ.	มี.ค.	ปี
เฉลี่ย 2542-2563	39.4	39.7	34.7	42.7	94.6	126.5	88.1	49.8	27.3	22.8	24.7	35.4	625.9
เฉลี่ยสะสม	39.4	79.0	113.7	156.4	251.1	377.6	465.7	515.6	542.9	565.7	590.4	625.9	
ปี 2564	16.0	10.1	11.6	18.2	19.4	36.6	38.1	20.5	8.5	10.8	9.9		
สะสมปี 2564	16.0	26.2	37.7	56.0	75.3	112.0	150.1	170.5	179.0	189.9	199.7		

สถานี แม่น้ำปิง (P.75) บ้านซ้อแล ต.ซ้อแล อ.แม่แตง จ.เชียงใหม่

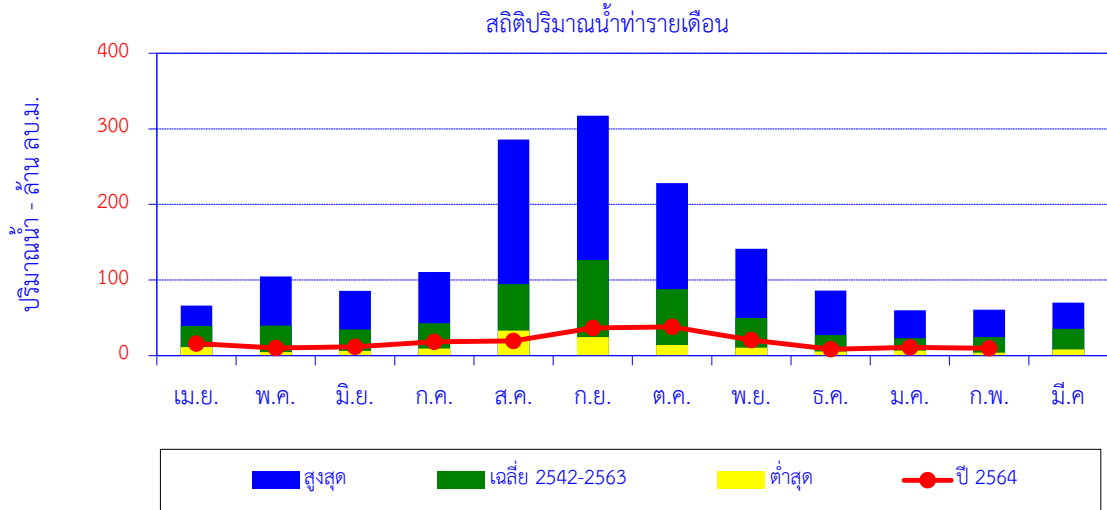

เดือน	เม.ย.	พ.ค.	มิ.ย.	ก.ค.	ส.ค.	ก.ย.	ต.ค.	พ.ย.	ธ.ค.	ม.ค.	ก.พ.	มี.ค.	ปี
สูงสุด	66.4	105.0	85.6	110.8	285.9	317.2	228.3	141.2	86.2	60.1	60.8	70.3	
เฉลี่ย 2542-2563	39.4	39.7	34.7	42.7	94.6	126.5	88.1	49.8	27.3	22.8	24.7	35.4	625.9
ต่ำสุด	11.3	4.7	6.2	9.3	33.2	24.4	14.2	10.3	5.6	6.6	4.0	8.3	
ปี 2564	16.0	10.1	11.6	18.2	19.4	36.6	38.1	20.5	8.5	10.8	9.9		

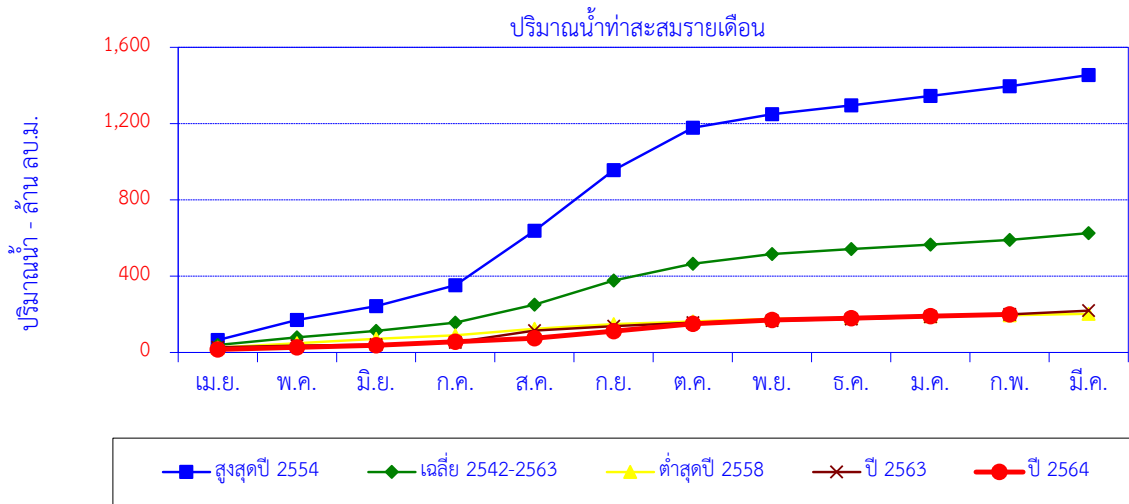

เดือน	เม.ย.	พ.ค.	มิ.ย.	ก.ค.	ส.ค.	ก.ย.	ต.ค.	พ.ย.	ธ.ค.	ม.ค.	ก.พ.	มี.ค.	ปี
สูงสุดปี 2554	65.1	105.0	72.1	110.8	285.9	317.2	222.4	71.6	45.3	49.5	51.7	58.2	1,454.8
สะสมปี 2554	65.1	170.1	242.2	353.0	638.8	956.1	1,178.5	1,250.1	1,295.3	1,344.8	1,396.5	1,454.8	
เฉลี่ย 2542-2563	39.4	39.7	34.7	42.7	94.6	126.5	88.1	49.8	27.3	22.8	24.7	35.4	625.9
เฉลี่ยสะสม	39.4	79.0	113.7	156.4	251.1	377.6	465.7	515.6	542.9	565.7	590.4	625.9	
ต่ำสุดปี 2558	25.8	22.4	22.8	19.9	33.2	24.7	14.2	13.4	5.6	8.7	4.0	8.3	202.9
สะสมปี 2558	25.8	48.1	71.0	90.8	124.1	148.7	162.9	176.3	181.9	190.6	194.6	202.9	
ปี 2563	27.1	8.5	5.7	11.9	61.3	24.0	18.5	10.7	7.8	11.6	12.6	19.5	219.3
สะสมปี 2563	27.1	35.7	41.3	53.2	114.5	138.6	157.1	167.8	175.5	187.2	199.8	219.3	
ปี 2564	16.0	10.1	11.6	18.2	19.4	36.6	38.1	20.5	8.5	10.8	9.9		
สะสมปี 2564	16.0	26.2	37.7	56.0	75.3	112.0	150.1	170.5	179.0	189.9	199.7		

สถานี น้ำลี้ (P.76) บ้านแม่ฮ้อย ต.ศรีวิชัย อ.ลี้ จ.ลำพูน

ปริมาณน้ำเฉลี่ยรายวัน

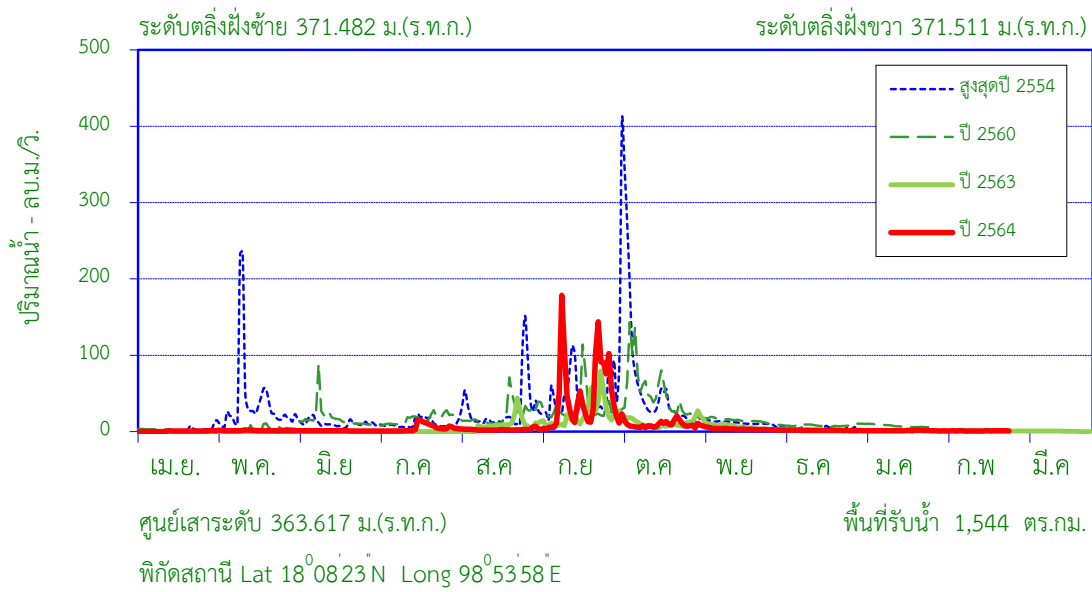

สถิติที่เคยปรากฏ

1. สถิติระดับน้ำสูงสุด	6.60	ม. (10 พ.ค. 54)
2. สถิติปริมาณน้ำไหลสูงสุด	558.26	ลบ.ม./วินาที (10 พ.ค. 54)
3. สถิติระดับน้ำต่ำสุด	-0.03	ม. (27 เม.ย. 47)
4. สถิติปริมาณน้ำไหลต่ำสุด	0.00	ลบ.ม./วินาที (27 เม.ย. 47)
5. สถิติปริมาณน้ำเฉลี่ยของเดือน ก.พ. (2543 - 2563)	1.4	ล้าน ลบ.ม.
6. สถิติปริมาณน้ำเฉลี่ยสะสมรายปี (2543 - 2563)	229.4	ล้าน ลบ.ม.

ข้อมูลน้ำท่าของ เดือน กุมภาพันธ์ 2565

1. ระดับน้ำสูงสุด	1.31	ม. (22 ก.พ. 65)
2. ปริมาณน้ำไหลสูงสุด	1.10	ลบ.ม./วินาที
3. ระดับน้ำต่ำสุด	1.24	ม. (12 ก.พ. 65)
4. ปริมาณน้ำไหลต่ำสุด	0.75	ลบ.ม./วินาที
5. ปริมาณน้ำรวมทั้งเดือน	2.2	ล้าน ลบ.ม.
6. น้ำท่าประจำเดือนนี้อยู่ในเกณฑ์	มาก	

ปริมาณน้ำรายเดือน - ล้าน ลูกบาศก์เมตร													
เดือน	เม.ย.	พ.ค.	มิ.ย.	ก.ค.	ส.ค.	ก.ย.	ต.ค.	พ.ย.	ธ.ค.	ม.ค.	ก.พ.	มี.ค.	ปี
เฉลี่ย 2543-2563	3.1	19.8	13.5	9.7	23.8	63.7	61.0	21.7	6.8	3.6	1.4	1.3	229.4
เฉลี่ยสะสม	3.1	22.9	36.3	46.1	69.9	133.6	194.5	216.3	223.1	226.7	228.1	229.4	
ปี 2564	1.4	3.2	2.4	11.5	7.1	119.0	26.9	10.2	4.1	3.2	2.2		
สะสมปี 2564	1.4	4.6	7.0	18.6	25.7	144.6	171.5	181.7	185.9	189.1	191.3		

สถานี น้ำลี้ (P.76) บ้านแม่ฮิโฮ ต.ศรีวิชัย อ.ลี้ จ.ลำพูน

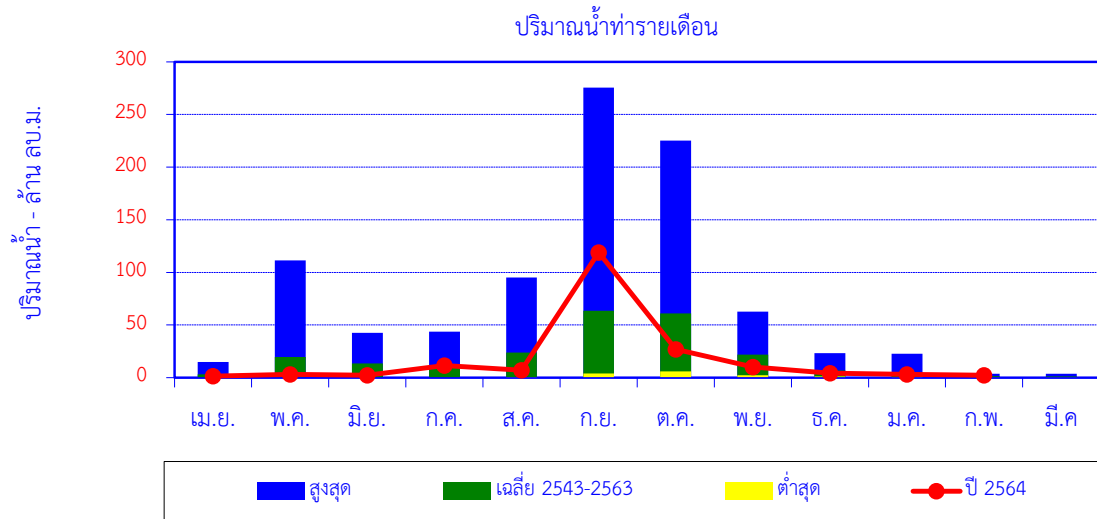

เดือน	เม.ย.	พ.ค.	มิ.ย.	ก.ค.	ส.ค.	ก.ย.	ต.ค.	พ.ย.	ธ.ค.	ม.ค.	ก.พ.	มี.ค.	ปี
สูงสุด	14.9	111.3	42.7	43.6	95.3	275.6	225.3	62.6	23.4	22.7	3.6	3.8	
เฉลี่ย 2543-2563	3.1	19.8	13.5	9.7	23.8	63.7	61.0	21.7	6.8	3.6	1.4	1.3	229.4
ต่ำสุด	0.0	0.0	0.0	0.0	0.5	4.0	6.0	2.2	1.2	0.7	0.3	0.2	
ปี 2564	1.4	3.2	2.4	11.5	7.1	119.0	26.9	10.2	4.1	3.2	2.2		

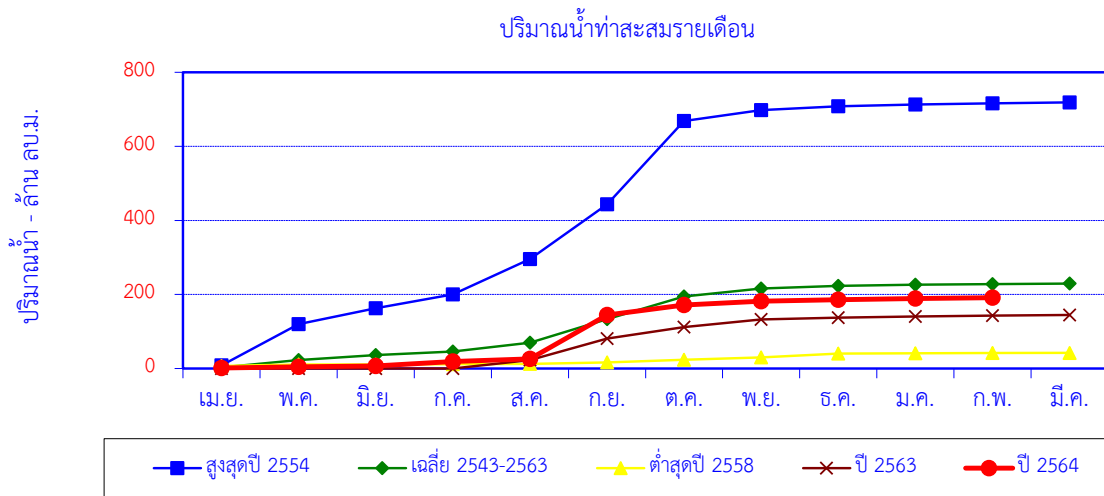

เดือน	เม.ย.	พ.ค.	มิ.ย.	ก.ค.	ส.ค.	ก.ย.	ต.ค.	พ.ย.	ธ.ค.	ม.ค.	ก.พ.	มี.ค.	ปี
สูงสุดปี 2554	8.5	111.3	42.7	37.8	95.3	147.7	225.3	29.6	10.1	4.8	3.3	2.5	718.7
สะสมปี 2554	8.5	119.7	162.4	200.2	295.4	443.1	668.4	698.0	708.2	713.0	716.3	718.7	
เฉลี่ย 2543-2563	3.1	19.8	13.5	9.7	23.8	63.7	61.0	21.7	6.8	3.6	1.4	1.3	229.4
เฉลี่ยสะสม	3.1	22.9	36.3	46.1	69.9	133.6	194.5	216.3	223.1	226.7	228.1	229.4	
ต่ำสุดปี 2558	6.9	3.8	0.5	0.5	0.5	4.0	7.7	6.2	10.2	1.0	0.6	0.3	42.3
สะสมปี 2558	6.9	10.7	11.3	11.8	12.3	16.3	24.0	30.2	40.4	41.4	42.0	42.3	
ปี 2563	0.0	0.0	0.0	0.0	22.5	58.2	31.3	20.6	5.0	3.2	2.4	1.4	144.7
สะสมปี 2563	0.0	0.0	0.0	0.0	22.5	80.7	112.0	132.6	137.7	140.9	143.2	144.7	
ปี 2564	1.4	3.2	2.4	11.5	7.1	119.0	26.9	10.2	4.1	3.2	2.2		
สะสมปี 2564	1.4	4.6	7.0	18.6	25.7	144.6	171.5	181.7	185.9	189.1	191.3		

สถานี น้ำแม่ทา (P.77) บ้านสบแม่สะปิวต ต.ทาสบเส้า อ.แม่ทา จ.ลำพูน

ปริมาณน้ำเฉลี่ยรายวัน

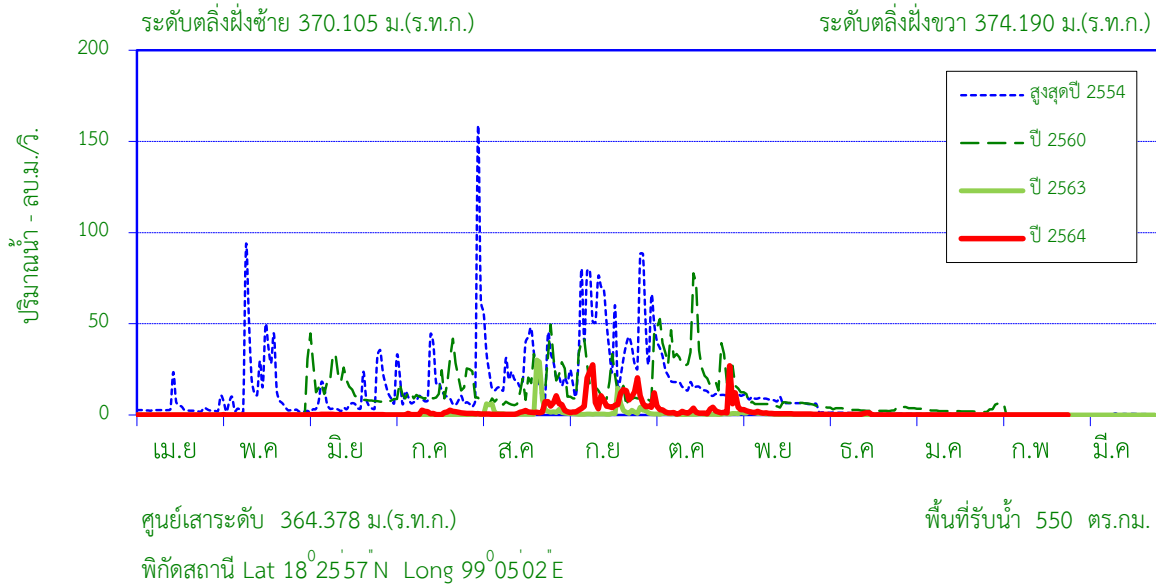

สถิติที่เคยปรากฏ

1. สถิติระดับน้ำสูงสุด	6.00	ม. (1 ก.ย. 49)
2. สถิติปริมาณน้ำไหลสูงสุด	757.84	ลบ.ม./วินาที (1 ก.ย. 49)
3. สถิติระดับน้ำต่ำสุด	-0.20	ม. (24 เม.ย. 45)
4. สถิติปริมาณน้ำไหลต่ำสุด	0.00	ลบ.ม./วินาที (24 เม.ย. 45)
5. สถิติปริมาณน้ำเฉลี่ยของเดือน ก.พ. (2542 - 2563)	1.6	ล้าน ลบ.ม.
6. สถิติปริมาณน้ำเฉลี่ยสะสมรายปี (2542 - 2563)	105.7	ล้าน ลบ.ม.

ข้อมูลน้ำท่าของ เดือน กุมภาพันธ์ 2565

1. ระดับน้ำสูงสุด	1.62	ม. (1 ก.พ. 65)
2. ปริมาณน้ำไหลสูงสุด	0.03	ลบ.ม./วินาที
3. ระดับน้ำต่ำสุด	1.45	ม. (27 ก.พ. 65)
4. ปริมาณน้ำไหลต่ำสุด	0.01	ลบ.ม./วินาที
5. ปริมาณน้ำรวมทั้งเดือน	0.0	ล้าน ลบ.ม.
6. น้ำท่าเดือนนี้อยู่ในเกณฑ์	น้อย	

ปริมาณน้ำรายเดือน - ล้าน ลูกบาศก์เมตร													
เดือน	เม.ย.	พ.ค.	มิ.ย.	ก.ค.	ส.ค.	ก.ย.	ต.ค.	พ.ย.	ธ.ค.	ม.ค.	ก.พ.	มี.ค.	ปี
เฉลี่ย 2542-2563	1.3	5.0	4.4	7.2	16.9	29.3	19.1	10.9	4.9	3.6	1.6	1.5	105.7
เฉลี่ยสะสม	1.3	6.3	10.6	17.9	34.8	64.1	83.2	94.0	99.0	102.6	104.2	105.7	
ปี 2564	0.0	0.1	0.5	2.3	6.0	22.2	8.8	3.9	0.7	0.0	0.0		
สะสมปี 2564	0.0	0.1	0.5	2.9	8.9	31.1	39.9	43.9	44.6	44.6	44.7		

สถานี น้ำแม่ทา (P.77) บ้านสบแม่สะปืด ต.ทาสบเส้า อ.แม่ทา จ.ลำพูน

ปริมาณน้ำท่ารายเดือน

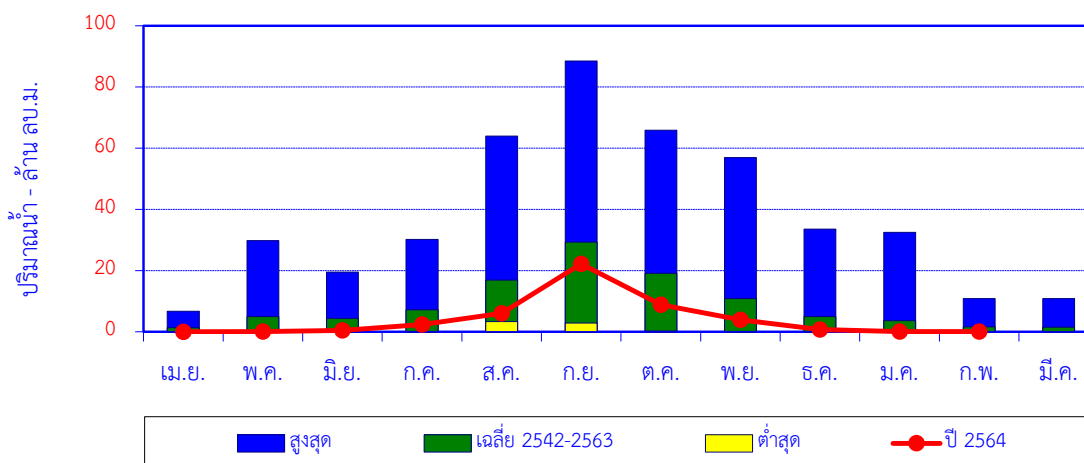

เดือน	เม.ย.	พ.ค.	มิ.ย.	ก.ค.	ส.ค.	ก.ย.	ต.ค.	พ.ย.	ธ.ค.	ม.ค.	ก.พ.	มี.ค.	ปี
สูงสุด	6.7	29.8	19.5	30.2	64.0	88.5	65.9	56.9	33.6	32.5	10.8	10.9	
เฉลี่ย 2542-2563	1.3	5.0	4.4	7.2	16.9	29.3	19.1	10.9	4.9	3.6	1.6	1.5	105.7
ต่ำสุด	0.0	0.0	0.0	0.0	3.3	2.9	0.2	0.1	0.1	0.0	0.0	0.0	
ปี 2564	0.0	0.1	0.5	2.3	6.0	22.2	8.8	3.9	0.7	0.0	0.0		

ปริมาณน้ำท่าสะสมรายเดือน

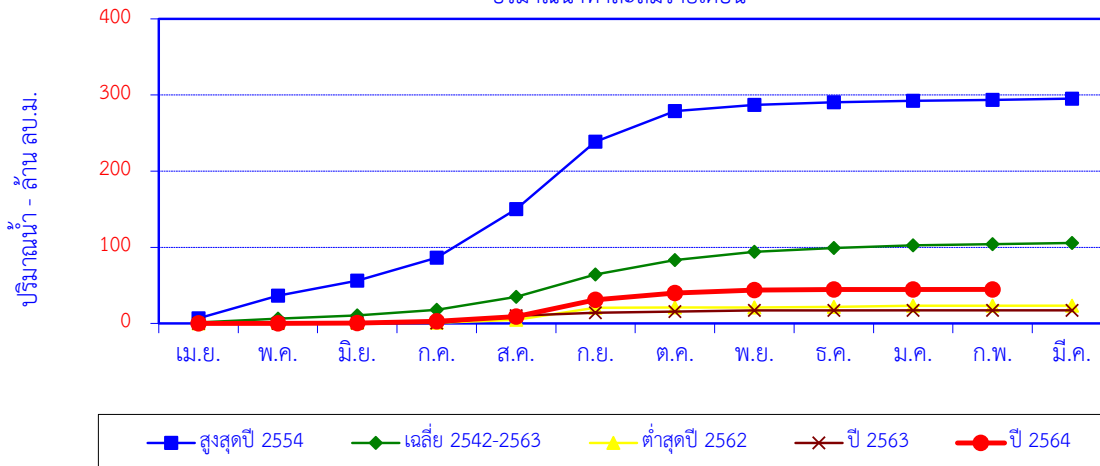

เดือน	เม.ย.	พ.ค.	มิ.ย.	ก.ค.	ส.ค.	ก.ย.	ต.ค.	พ.ย.	ธ.ค.	ม.ค.	ก.พ.	มี.ค.	ปี
สูงสุดปี 2554	6.7	29.8	19.5	30.2	64.0	88.5	40.2	8.2	3.3	2.1	1.2	1.6	295.3
สะสมปี 2554	6.7	36.5	56.0	86.2	150.1	238.6	278.9	287.1	290.4	292.5	293.7	295.3	
เฉลี่ย 2542-2563	1.3	5.0	4.4	7.2	16.9	29.3	19.1	10.9	4.9	3.6	1.6	1.5	105.7
เฉลี่ยสะสม	1.3	6.3	10.6	17.9	34.8	64.1	83.2	94.0	99.0	102.6	104.2	105.7	
ต่ำสุดปี 2562	0.1	0.7	0.1	0.0	3.9	15.8	0.2	0.1	1.0	1.3	0.1	0.0	23.3
สะสมปี 2562	0.1	0.8	0.8	0.9	4.8	20.6	20.8	20.9	21.9	23.2	23.3	23.3	
ปี 2563	0.1	0.1	0.1	0.2	9.4	4.2	1.4	1.5	0.1	0.1	0.0	0.0	17.2
สะสมปี 2563	0.1	0.2	0.4	0.6	9.9	14.1	15.5	16.9	17.1	17.2	17.2	17.2	
ปี 2564	0.0	0.1	0.5	2.3	6.0	22.2	8.8	3.9	0.7	0.0	0.0		
สะสมปี 2564	0.0	0.1	0.5	2.9	8.9	31.1	39.9	43.9	44.6	44.6	44.7		

สถานี น้ำแม่แก้ว (P.79) บ้านแม่หวาน ต.ป่าเมียง อ.ดอยสะเก็ด จ.เชียงใหม่

ปริมาณน้ำเฉลี่ยรายวัน

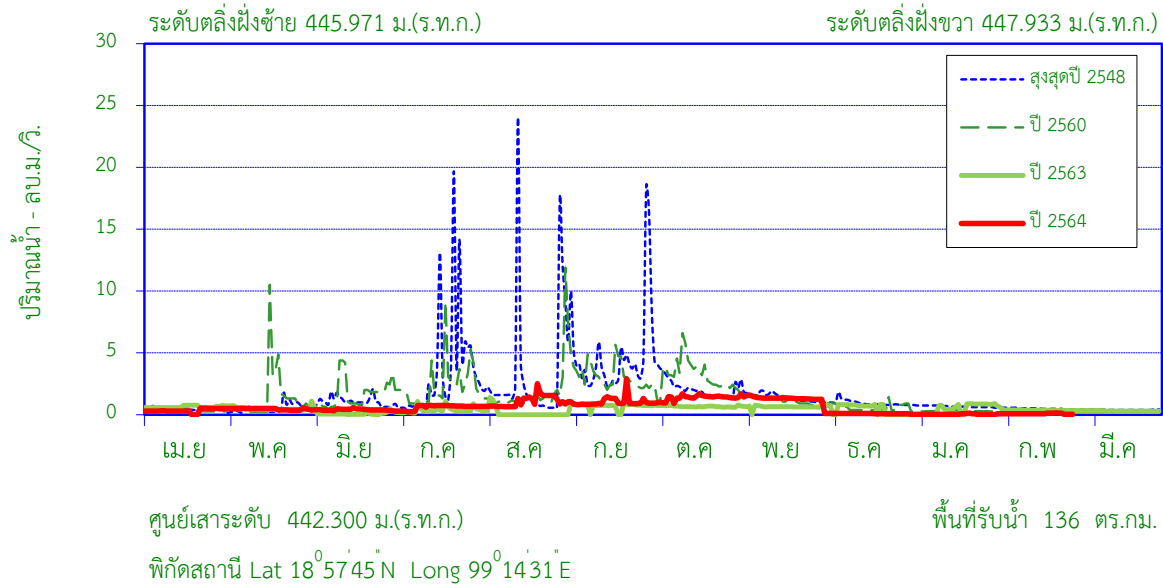

สถิติที่เคยปรากฏ

1. สถิติระดับน้ำสูงสุด	4.70	ม. (12 ส.ค. 44)
2. สถิติปริมาณน้ำไหลสูงสุด	274.00	ลบ.ม./วินาที (12 ส.ค. 44)
3. สถิติระดับน้ำต่ำสุด	0.14	ม. (20 เม.ย. 51)
4. สถิติปริมาณน้ำไหลต่ำสุด	0.03	ลบ.ม./วินาที (14 พ.ค. 53)
5. สถิติปริมาณน้ำเฉลี่ยของเดือน ก.พ. (2544 - 2563)	1.5	ล้าน ลบ.ม.
6. สถิติปริมาณน้ำเฉลี่ยสะสมรายปี (2544 - 2563)	49.1	ล้าน ลบ.ม.

ข้อมูลน้ำท่าของ เดือน กุมภาพันธ์ 2565

1. ระดับน้ำสูงสุด	0.15	ม. (20 ก.พ. 65)
2. ปริมาณน้ำไหลสูงสุด	0.16	ลบ.ม./วินาที
3. ระดับน้ำต่ำสุด	-0.02	ม. (1 ก.พ. 65)
4. ปริมาณน้ำไหลต่ำสุด	0.04	ลบ.ม./วินาที
5. ปริมาณน้ำรวมทั้งเดือน	0.2	ล้าน ลบ.ม.
6. น้ำท่าเดือนนี้อยู่ในเกณฑ์	น้อย	

ปริมาณน้ำรายเดือน - ล้าน ลูกบาศก์เมตร													
เดือน	เม.ย.	พ.ค.	มิ.ย.	ก.ค.	ส.ค.	ก.ย.	ต.ค.	พ.ย.	ธ.ค.	ม.ค.	ก.พ.	มี.ค.	ปี
เฉลี่ย 2544-2563	1.5	2.7	3.0	4.7	8.2	9.4	6.6	4.3	3.3	2.7	1.5	1.3	49.1
เฉลี่ยสะสม	1.5	4.3	7.3	12.0	20.2	29.5	36.1	40.4	43.7	46.4	47.8	49.1	
ปี 2564	0.9	1.2	1.1	1.6	2.9	2.7	3.7	3.5	0.2	0.2	0.2		
สะสมปี 2564	0.9	2.1	3.2	4.8	7.8	10.5	14.1	17.7	17.9	18.1	18.4		

สถานี น้ำแม่กวัง (P.79) บ้านแม่หวาน ต.ป่าเมียง อ.ดอยสะเก็ด จ.เชียงใหม่

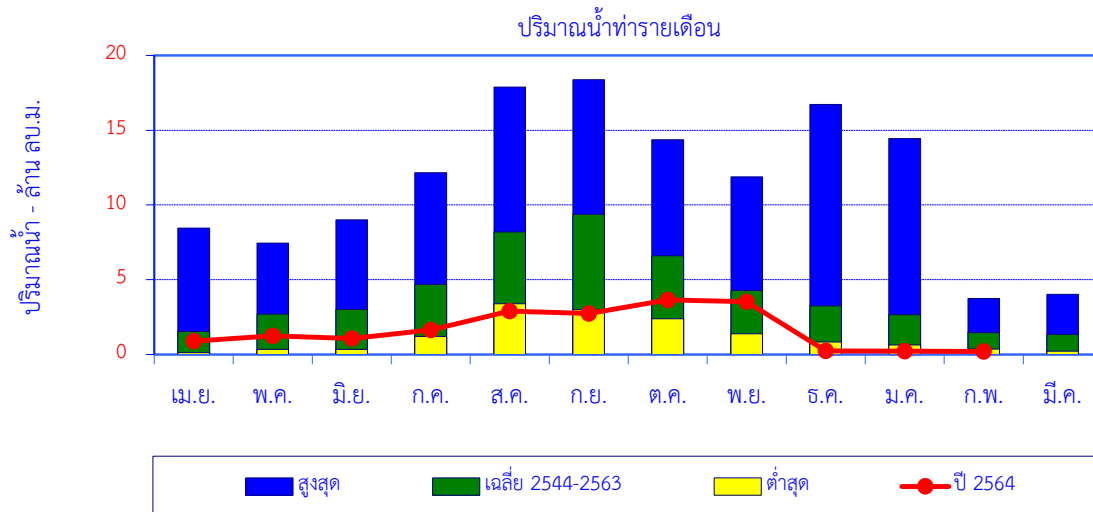

เดือน	เม.ย.	พ.ค.	มิ.ย.	ก.ค.	ส.ค.	ก.ย.	ต.ค.	พ.ย.	ธ.ค.	ม.ค.	ก.พ.	มี.ค.	ปี
สูงสุด	8.5	7.4	9.0	12.1	17.9	18.4	14.4	11.9	16.7	14.4	3.8	4.0	
เฉลี่ย 2544-2563	1.5	2.7	3.0	4.7	8.2	9.4	6.6	4.3	3.3	2.7	1.5	1.3	49.1
ต่ำสุด	0.1	0.3	0.3	1.2	3.4	3.0	2.4	1.4	0.8	0.6	0.4	0.2	
ปี 2564	0.9	1.2	1.1	1.6	2.9	2.7	3.7	3.5	0.2	0.2	0.2		

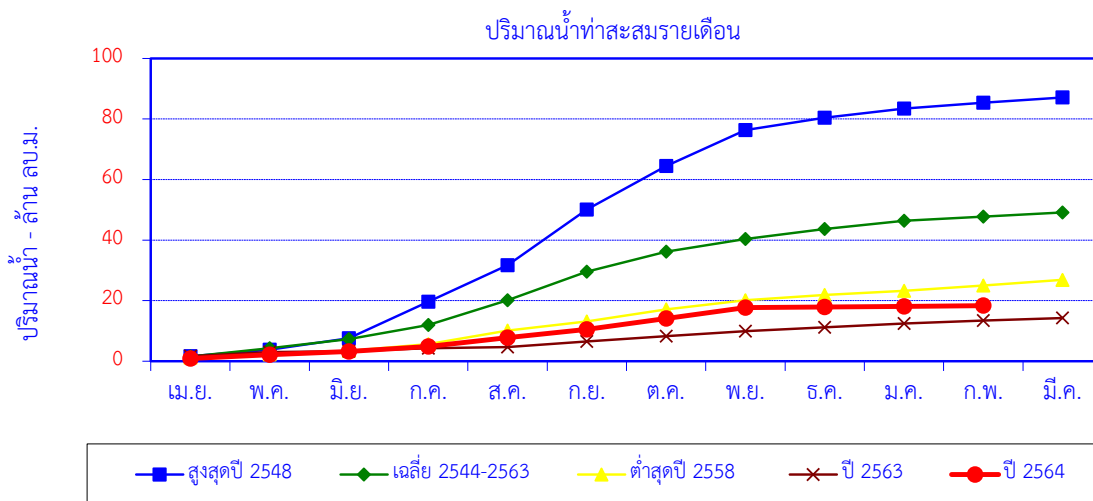

เดือน	เม.ย.	พ.ค.	มิ.ย.	ก.ค.	ส.ค.	ก.ย.	ต.ค.	พ.ย.	ธ.ค.	ม.ค.	ก.พ.	มี.ค.	ปี
สูงสุดปี 2548	1.6	2.1	3.8	12.1	12.0	18.4	14.4	11.9	4.1	3.0	2.0	1.7	87.1
สะสมปี 2548	1.6	3.8	7.6	19.7	31.7	50.1	64.5	76.4	80.4	83.4	85.4	87.1	
เฉลี่ย 2544-2563	1.5	2.7	3.0	4.7	8.2	9.4	6.6	4.3	3.3	2.7	1.5	1.3	49.1
เฉลี่ยสะสม	1.5	4.3	7.3	12.0	20.2	29.5	36.1	40.4	43.7	46.4	47.8	49.1	
ต่ำสุดปี 2558	1.1	1.2	1.1	2.3	4.4	3.0	4.1	3.0	1.8	1.4	1.8	1.8	26.9
สะสมปี 2558	1.1	2.3	3.4	5.7	10.1	13.1	17.2	20.1	21.9	23.3	25.1	26.9	
ปี 2563	1.7	1.3	0.3	1.0	0.3	1.8	1.8	1.7	1.3	1.2	0.9	0.9	14.3
สะสมปี 2563	1.7	3.0	3.3	4.3	4.6	6.5	8.3	10.0	11.2	12.5	13.4	14.3	
ปี 2564	0.9	1.2	1.1	1.6	2.9	2.7	3.7	3.5	0.2	0.2	0.2		
สะสมปี 2564	0.9	2.1	3.2	4.8	7.8	10.5	14.1	17.7	17.9	18.1	18.4		

สถานี น้ำแม่ลาย (P.80) บ้านโป่งดิน ต.ป่าเมียง อ.ดอยสะเก็ด จ.เชียงใหม่

ปริมาณน้ำเฉลี่ยรายวัน

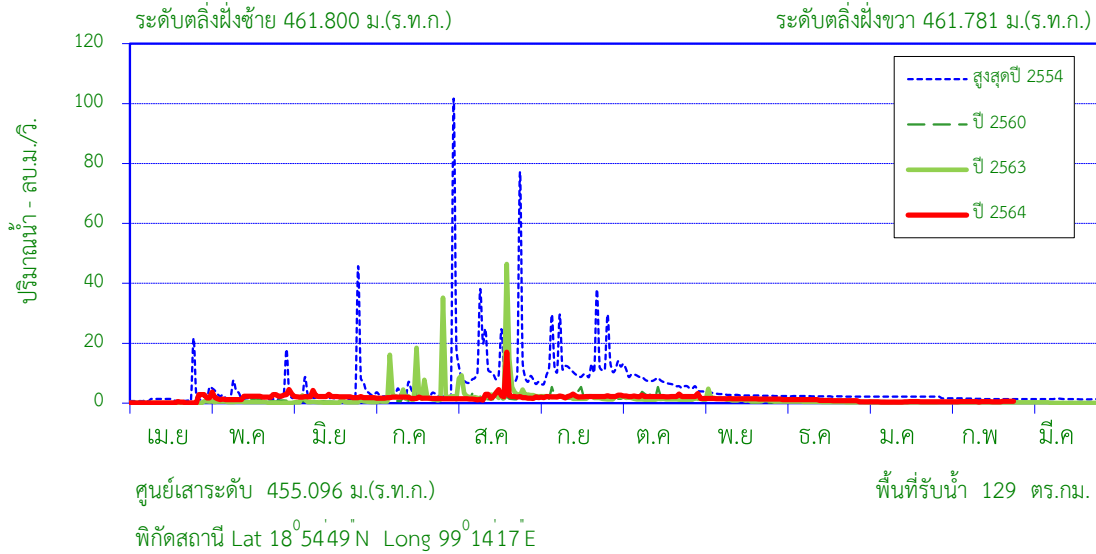

สถิติที่เคยปรากฏ

1. สถิติระดับน้ำสูงสุด	4.62	ม. (1 ส.ค. 54)
2. สถิติปริมาณน้ำไหลสูงสุด	129.84	ลบ.ม./วินาที (1 ส.ค. 54)
3. สถิติระดับน้ำต่ำสุด	0.21	ม. (9 มี.ค. 57)
4. สถิติปริมาณน้ำไหลต่ำสุด	0.00	ลบ.ม./วินาที (1 พ.ค. 53)
5. สถิติปริมาณน้ำเฉลี่ยของเดือน ก.พ. (2544 - 2563)	1.4	ล้าน ลบ.ม.
6. สถิติปริมาณน้ำเฉลี่ยสะสมรายปี (2544 - 2563)	49.5	ล้าน ลบ.ม.

ข้อมูลน้ำท่าของ เดือน กุมภาพันธ์ 2565

1. ระดับน้ำสูงสุด	0.65	ม. (24 ก.พ. 65)
2. ปริมาณน้ำไหลสูงสุด	0.64	ลบ.ม./วินาที
3. ระดับน้ำต่ำสุด	0.36	ม. (15 ก.พ. 65)
4. ปริมาณน้ำไหลต่ำสุด	0.35	ลบ.ม./วินาที
5. ปริมาณน้ำรวมทั้งเดือน	1.2	ล้าน ลบ.ม.
6. น้ำท่าเดือนนี้อยู่ในเกณฑ์	ปกติ	

ปริมาณน้ำรายเดือน - ล้าน ลูกบาศก์เมตร													
เดือน	เม.ย.	พ.ค.	มิ.ย.	ก.ค.	ส.ค.	ก.ย.	ต.ค.	พ.ย.	ธ.ค.	ม.ค.	ก.พ.	มี.ค.	ปี
เฉลี่ย 2544-2563	1.2	2.2	2.5	4.3	9.2	10.9	7.5	4.4	2.7	1.9	1.4	1.2	49.5
เฉลี่ยสะสม	1.2	3.4	6.0	10.2	19.4	30.3	37.8	42.2	44.9	46.8	48.3	49.5	
ปี 2564	1.2	5.5	5.8	4.6	6.5	5.7	6.2	3.9	2.7	1.2	1.2		
สะสมปี 2564	1.2	6.7	12.4	17.0	23.5	29.2	35.4	39.3	42.1	43.2	44.4		

สถานี น้ำแม่ลาย (P.80) บ้านโป่งดิน ต.ป่าเมียง อ.ดอยสะเก็ด จ.เชียงใหม่

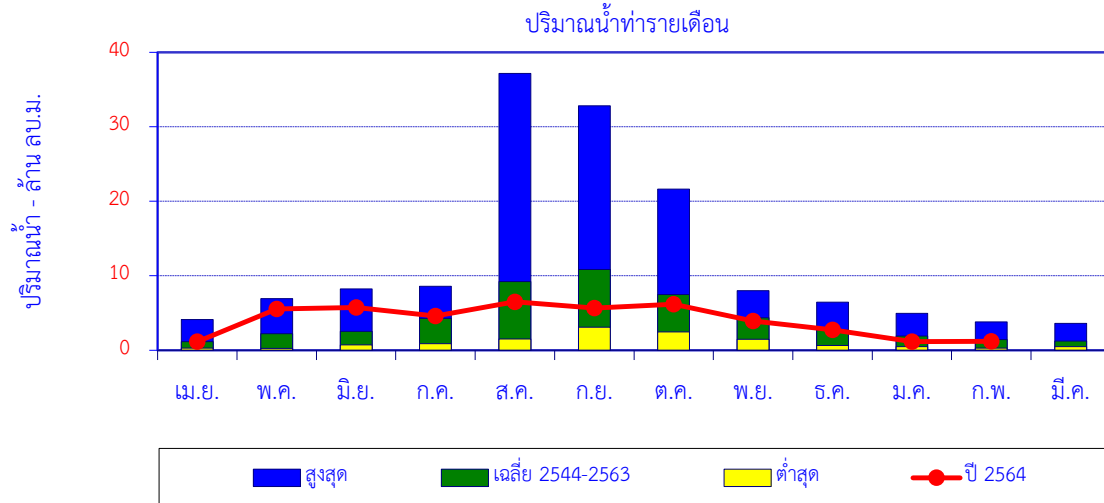

เดือน	เม.ย.	พ.ค.	มิ.ย.	ก.ค.	ส.ค.	ก.ย.	ต.ค.	พ.ย.	ธ.ค.	ม.ค.	ก.พ.	มี.ค.	ปี
สูงสุด	4.1	6.9	8.3	8.6	37.2	32.8	21.6	8.0	6.5	5.0	3.8	3.6	
เฉลี่ย 2544-2563	1.2	2.2	2.5	4.3	9.2	10.9	7.5	4.4	2.7	1.9	1.4	1.2	49.5
ต่ำสุด	0.3	0.2	0.7	0.9	1.5	3.1	2.5	1.5	0.6	0.5	0.3	0.5	
ปี 2564	1.2	5.5	5.8	4.6	6.5	5.7	6.2	3.9	2.7	1.2	1.2		

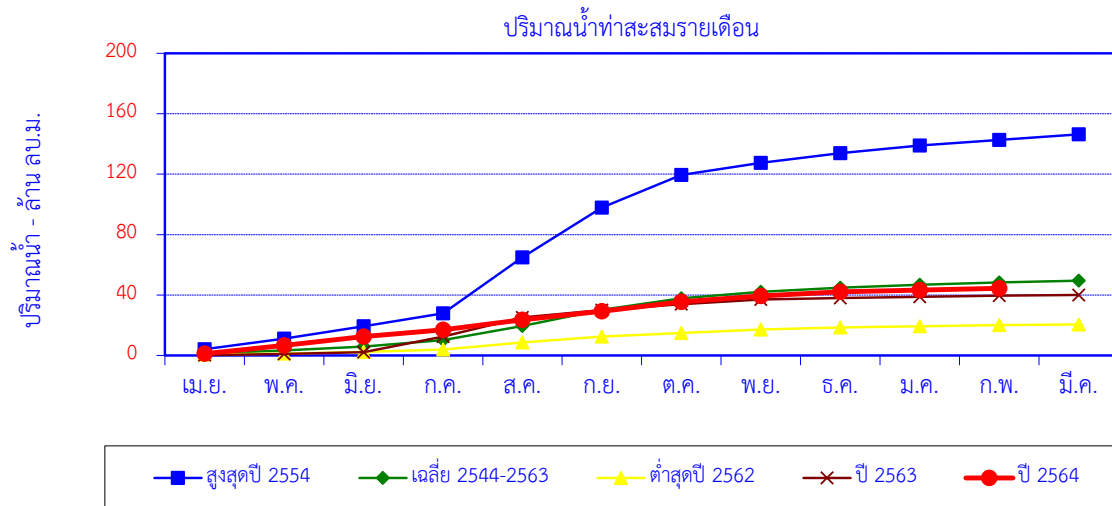

เดือน	เม.ย.	พ.ค.	มิ.ย.	ก.ค.	ส.ค.	ก.ย.	ต.ค.	พ.ย.	ธ.ค.	ม.ค.	ก.พ.	มี.ค.	ปี
สูงสุดปี 2554	4.1	6.9	8.3	8.5	37.2	32.8	21.6	8.0	6.5	5.0	3.8	3.6	146.3
สะสมปี 2554	4.1	11.1	19.3	27.8	65.0	97.8	119.5	127.5	134.0	138.9	142.7	146.3	
เฉลี่ย 2544-2563	1.2	2.2	2.5	4.3	9.2	10.9	7.5	4.4	2.7	1.9	1.4	1.2	49.5
เฉลี่ยสะสม	1.2	3.4	6.0	10.2	19.4	30.3	37.8	42.2	44.9	46.8	48.3	49.5	
ต่ำสุดปี 2562	0.6	0.6	1.1	1.6	4.8	3.8	2.5	2.2	1.4	0.8	0.7	0.5	20.5
สะสมปี 2562	0.6	1.2	2.3	3.9	8.6	12.4	14.9	17.1	18.5	19.3	20.0	20.5	
ปี 2563	0.2	0.9	1.1	10.3	12.7	4.8	3.9	3.1	1.1	0.8	0.7	0.5	40.1
สะสมปี 2563	0.2	1.1	2.2	12.5	25.2	30.0	33.9	37.0	38.1	38.9	39.6	40.1	
ปี 2564	1.2	5.5	5.8	4.6	6.5	5.7	6.2	3.9	2.7	1.2	1.2		
สะสมปี 2564	1.2	6.7	12.4	17.0	23.5	29.2	35.4	39.3	42.1	43.2	44.4		

สถานี น้ำแม่กวัง (P.81) บ้านโป่ง ต.บวักค้าง อ.สันกำแพง จ.เชียงใหม่

ปริมาณน้ำเฉลี่ยรายวัน

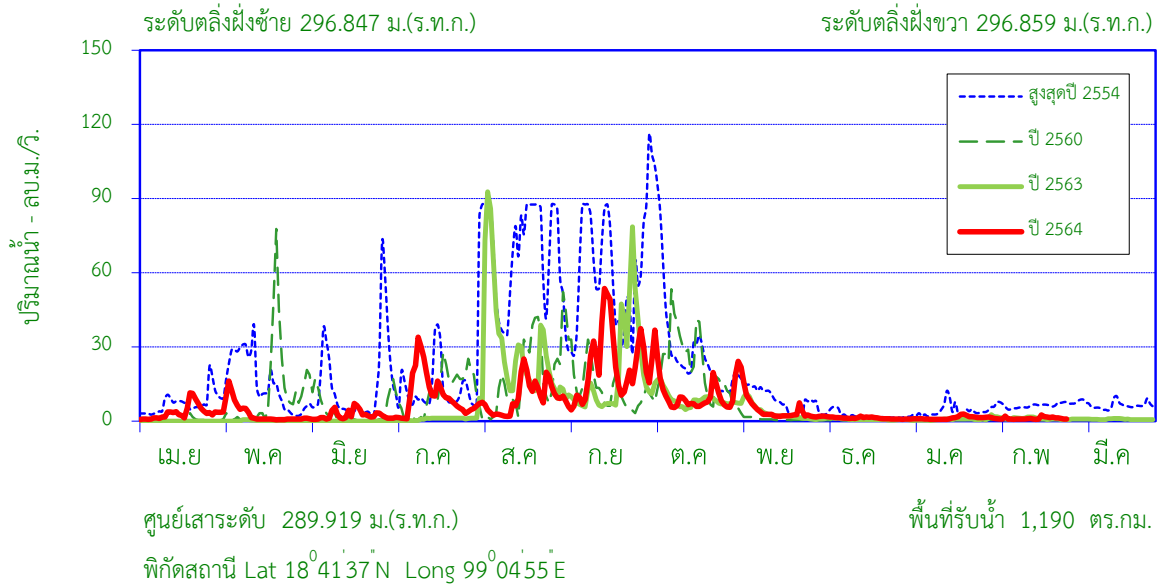

สถิติที่เคยปรากฏ

1. สถิติระดับน้ำสูงสุด	6.74	ม. (2 ส.ค. 54)
2. สถิติปริมาณน้ำไหลสูงสุด	165.40	ลบ.ม./วินาที (5 พ.ย. 45)
3. สถิติระดับน้ำต่ำสุด	0.56	ม. (24 มิ.ย. 56)
4. สถิติปริมาณน้ำไหลต่ำสุด	0.14	ลบ.ม./วินาที (12 เม.ย. 47)
5. สถิติปริมาณน้ำเฉลี่ยของเดือน ก.พ. (2545 - 2563)	5.4	ล้าน ลบ.ม.
6. สถิติปริมาณน้ำเฉลี่ยสะสมรายปี (2545 - 2563)	306.8	ล้าน ลบ.ม.

ข้อมูลน้ำท่าของ เดือน กุมภาพันธ์ 2565

1. ระดับน้ำสูงสุด	1.11	ม. (19 ก.พ. 65)
2. ปริมาณน้ำไหลสูงสุด	2.50	ลบ.ม./วินาที
3. ระดับน้ำต่ำสุด	0.79	ม. (17 ก.พ. 65)
4. ปริมาณน้ำไหลต่ำสุด	0.73	ลบ.ม./วินาที
5. ปริมาณน้ำรวมทั้งเดือน	2.8	ล้าน ลบ.ม.
6. น้ำท่าเดือนน้อยในเกณฑ์	น้อย	

ปริมาณน้ำรายเดือน - ล้าน ลูกบาศก์เมตร

เดือน	เม.ย.	พ.ค.	มิ.ย.	ก.ค.	ส.ค.	ก.ย.	ต.ค.	พ.ย.	ธ.ค.	ม.ค.	ก.พ.	มี.ค.	ปี
เฉลี่ย 2545-2563	7.0	24.2	13.3	28.5	64.2	79.4	45.0	21.3	7.5	6.2	5.4	4.7	306.8
เฉลี่ยสะสม	7.0	31.2	44.5	73.0	137.1	216.6	261.5	282.9	290.4	296.6	302.1	306.8	
ปี 2564	9.1	8.1	6.3	27.3	25.8	56.9	29.5	15.0	3.6	3.4	2.8		
สะสมปี 2564	9.1	17.2	23.5	50.8	76.6	133.5	162.9	177.9	181.5	185.0	187.8		

สถานี น้ำแม่กวัง (P.81) บ้านโป่ง ต.บวักค้าง อ.สันกำแพง จ.เชียงใหม่

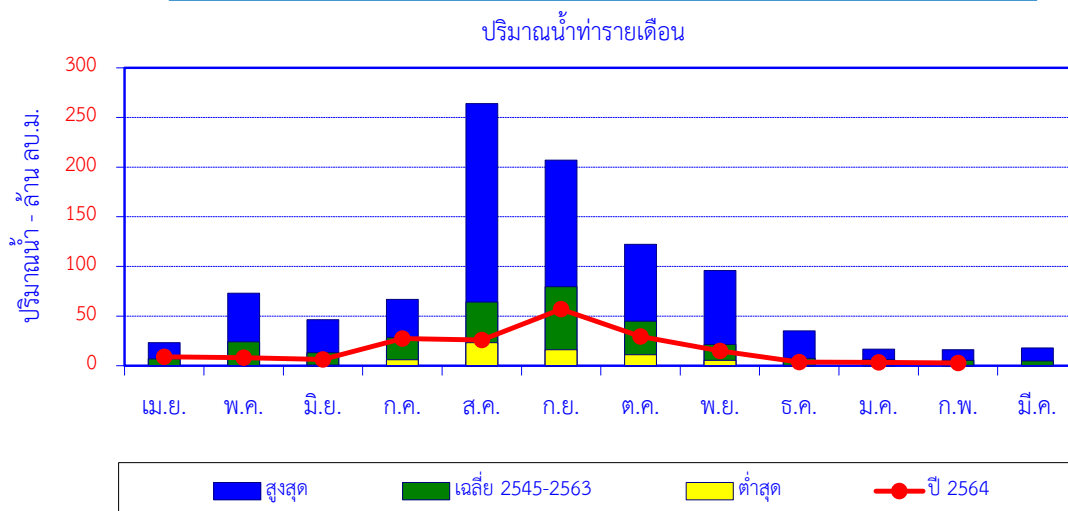

เดือน	เม.ย.	พ.ค.	มิ.ย.	ก.ค.	ส.ค.	ก.ย.	ต.ค.	พ.ย.	ธ.ค.	ม.ค.	ก.พ.	มี.ค.	ปี
สูงสุด	23.3	73.0	46.5	66.9	263.8	207.1	122.2	95.8	35.1	16.8	16.1	18.0	
เฉลี่ย 2545-2563	7.0	24.2	13.3	28.5	64.2	79.4	45.0	21.3	7.5	6.2	5.4	4.7	306.8
ต่ำสุด	0.0	0.0	0.7	6.1	23.2	16.0	10.9	5.5	0.4	0.5	0.4	0.0	
ปี 2564	9.1	8.1	6.3	27.3	25.8	56.9	29.5	15.0	3.6	3.4	2.8		

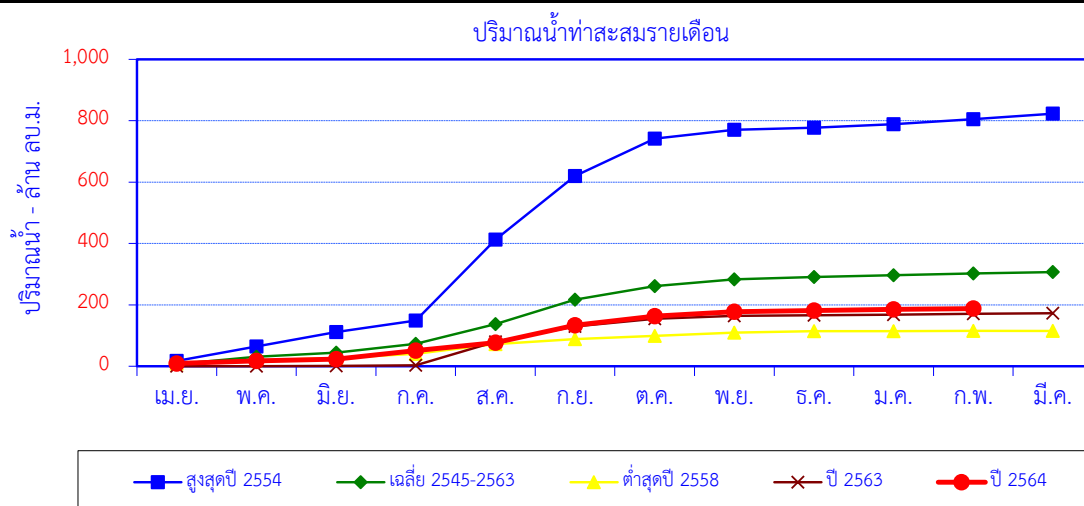

เดือน	เม.ย.	พ.ค.	มิ.ย.	ก.ค.	ส.ค.	ก.ย.	ต.ค.	พ.ย.	ธ.ค.	ม.ค.	ก.พ.	มี.ค.	ปี
สูงสุดปี 2554	17.3	47.3	46.5	37.8	263.8	207.1	122.2	28.1	7.1	11.7	16.1	18.0	823.0
สะสมปี 2554	17.3	64.7	111.1	148.9	412.8	619.9	742.1	770.2	777.3	789.0	805.0	823.0	
เฉลี่ย 2545-2563	7.0	24.2	13.3	28.5	64.2	79.4	45.0	21.3	7.5	6.2	5.4	4.7	306.8
เฉลี่ยสะสม	7.0	31.2	44.5	73.0	137.1	216.6	261.5	282.9	290.4	296.6	302.1	306.8	
ต่ำสุดปี 2558	9.0	10.6	7.0	14.0	31.5	16.0	10.9	10.8	4.3	0.5	0.4	0.0	115.0
สะสมปี 2558	9.0	19.6	26.6	40.6	72.1	88.1	99.0	109.8	114.1	114.6	115.0	115.0	
ปี 2563	0.0	0.6	0.1	2.3	76.4	50.5	24.7	9.7	1.9	1.7	2.8	2.0	172.8
สะสมปี 2563	0.0	0.6	0.7	3.0	79.4	129.9	154.6	164.4	166.3	167.9	170.7	172.8	
ปี 2564	9.1	8.1	6.3	27.3	25.8	56.9	29.5	15.0	3.6	3.4	2.8		
สะสมปี 2564	9.1	17.2	23.5	50.8	76.6	133.5	162.9	177.9	181.5	185.0	187.8		

สถานี น้ำแม่วาง (P.82) บ้านสบวิน ต.แม่วิน อ.แม่วาง จ.เชียงใหม่

ปริมาณน้ำเฉลี่ยรายวัน

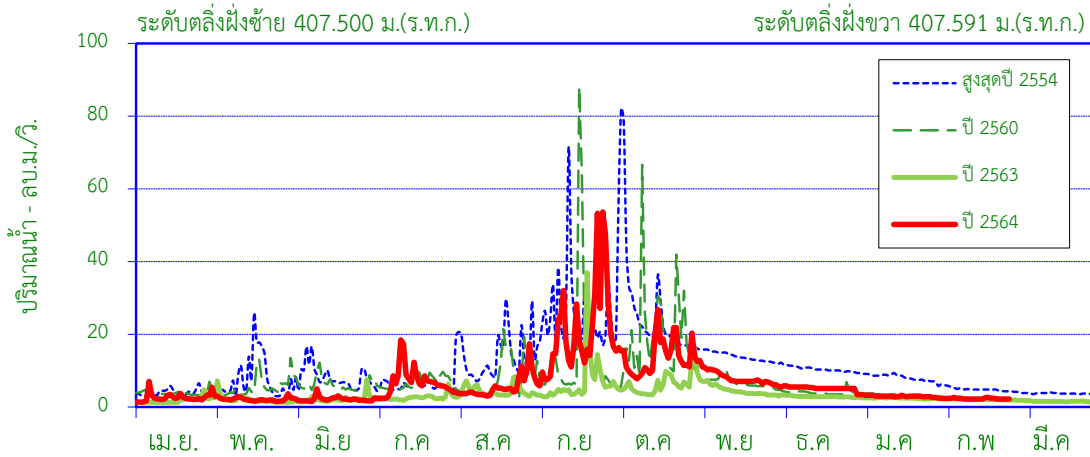

ศูนย์เสาระดับ 400.196 ม.(ร.ท.ก.)

พื้นที่รับน้ำ 389 ตร.กม.

พิกัดสถานี Lat 18°39'06" N Long 98°41'23" E

สถิติที่เคยปรากฏ

1. สถิติระดับน้ำสูงสุด	5.44	ม. (29 ก.ย. 50)
2. สถิติปริมาณน้ำไหลสูงสุด	285.00	ลบ.ม./วินาที (29 ก.ย. 50)
3. สถิติระดับน้ำต่ำสุด	0.50	ม. (10 เม.ย. 47)
4. สถิติปริมาณน้ำไหลต่ำสุด	0.20	ลบ.ม./วินาที (25 เม.ย. 50)
5. สถิติปริมาณน้ำเฉลี่ยของเดือน ก.พ. (2546-2563)	6.3	ล้าน ลบ.ม.
6. สถิติปริมาณน้ำเฉลี่ยสะสมรายปี (2546-2563)	168.9	ล้าน ลบ.ม.

ข้อมูลน้ำท่าของ เดือน กุมภาพันธ์ 2565

1. ระดับน้ำสูงสุด	0.59	ม. (7 ก.พ. 65)
2. ปริมาณน้ำไหลสูงสุด	2.63	ลบ.ม./วินาที
3. ระดับน้ำต่ำสุด	0.52	ม. (28 ก.พ. 65)
4. ปริมาณน้ำไหลต่ำสุด	2.14	ลบ.ม./วินาที
5. ปริมาณน้ำรวมทั้งเดือน	5.6	ล้าน ลบ.ม.
6. น้ำท่าประจำเดือนนี้อยู่ในเกณฑ์	ปกติ	

ปริมาณน้ำรายเดือน - ล้าน ลูกบาศก์เมตร													
เดือน	เม.ย.	พ.ค.	มิ.ย.	ก.ค.	ส.ค.	ก.ย.	ต.ค.	พ.ย.	ธ.ค.	ม.ค.	ก.พ.	มี.ค.	ปี
เฉลี่ย 2546-2563	3.9	9.1	9.7	11.1	16.3	33.9	31.6	19.4	12.9	9.6	6.3	5.1	168.9
เฉลี่ยสะสม	3.9	13.0	22.7	33.8	50.1	84.1	115.7	135.1	147.9	157.6	163.8	168.9	
ปี 2564	6.8	5.8	5.6	18.0	14.9	53.6	37.4	21.5	14.2	8.0	5.6		
สะสมปี 2564	6.8	12.6	18.2	36.1	51.0	104.6	142.1	163.6	177.8	185.8	191.4		

สถานี น้ำแม่วาง (P.82) บ้านสบวิน ต.แม่วิน อ.แม่วาง จ.เชียงใหม่

ปริมาณน้ำท่ารายเดือน

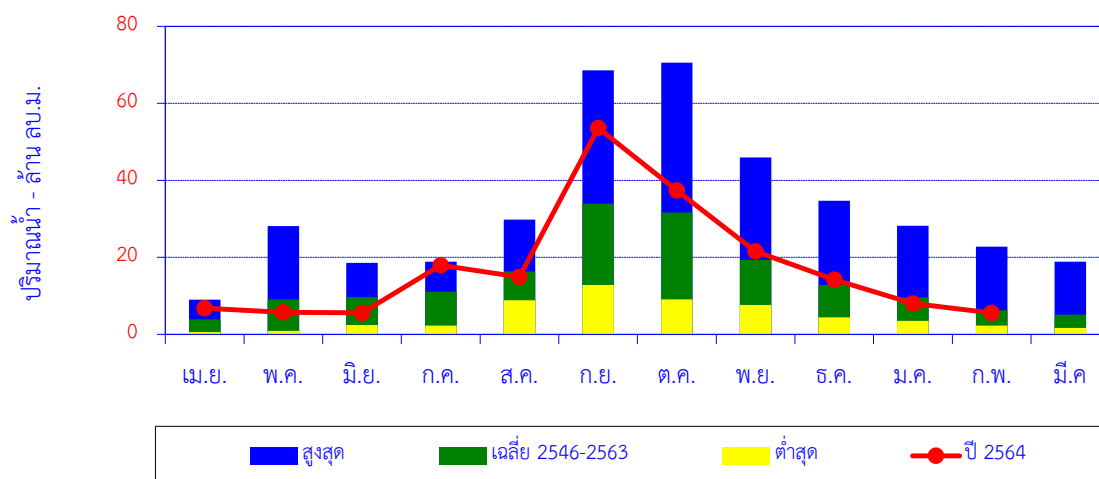

เดือน	เม.ย.	พ.ค.	มิ.ย.	ก.ค.	ส.ค.	ก.ย.	ต.ค.	พ.ย.	ธ.ค.	ม.ค.	ก.พ.	มี.ค.	ปี
สูงสุด	9.0	28.2	18.6	18.9	29.8	68.6	70.6	46.0	34.7	28.2	22.8	18.9	
เฉลี่ย 2546-2563	3.9	9.1	9.7	11.1	16.3	33.9	31.6	19.4	12.9	9.6	6.3	5.1	168.9
ต่ำสุด	0.6	0.9	2.4	2.2	8.8	12.9	9.1	7.7	4.4	3.5	2.3	1.6	
ปี 2564	6.8	5.8	5.6	18.0	14.9	53.6	37.4	21.5	14.2	8.0	5.6		

ปริมาณน้ำท่าสะสมรายเดือน

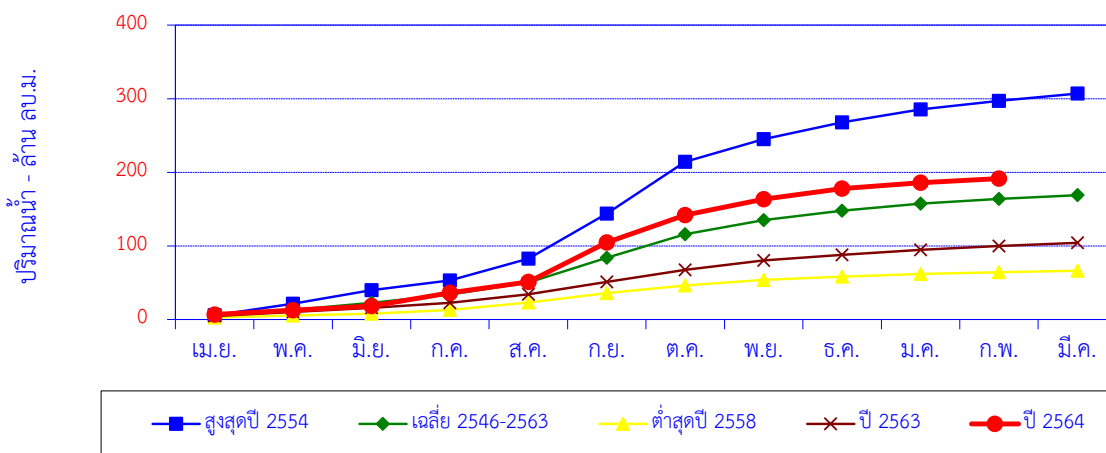

เดือน	เม.ย.	พ.ค.	มิ.ย.	ก.ค.	ส.ค.	ก.ย.	ต.ค.	พ.ย.	ธ.ค.	ม.ค.	ก.พ.	มี.ค.	ปี
สูงสุดปี 2554	5.7	15.7	18.6	12.9	29.8	61.1	70.6	30.7	22.8	17.4	11.8	9.8	307.0
สะสมปี 2554	5.7	21.5	40.0	53.0	82.8	143.8	214.4	245.1	267.9	285.3	297.1	307.0	
เฉลี่ย 2546-2563	3.9	9.1	9.7	11.1	16.3	33.9	31.6	19.4	12.9	9.6	6.3	5.1	168.9
เฉลี่ยสะสม	3.9	13.0	22.7	33.8	50.1	84.1	115.7	135.1	147.9	157.6	163.8	168.9	
ต่ำสุดปี 2558	2.7	2.8	2.4	5.1	10.1	12.9	10.1	7.7	4.4	3.5	2.5	2.0	66.3
สะสมปี 2558	2.7	5.5	8.0	13.0	23.2	36.0	46.1	53.8	58.2	61.7	64.2	66.3	
ปี 2563	4.7	5.5	5.7	6.9	11.5	17.0	16.4	12.7	7.7	6.6	5.3	4.3	104.1
สะสมปี 2563	4.7	10.1	15.8	22.7	34.2	51.2	67.6	80.3	88.0	94.6	99.9	104.1	
ปี 2564	6.8	5.8	5.6	18.0	14.9	53.6	37.4	21.5	14.2	8.0	5.6		
สะสมปี 2564	6.8	12.6	18.2	36.1	51.0	104.6	142.1	163.6	177.8	185.8	191.4		

สถานี น้ำแม่วาง (P.84) บ้านพันตน ต.ทุ่งปี้อ.แม่วาง จ.เชียงใหม่

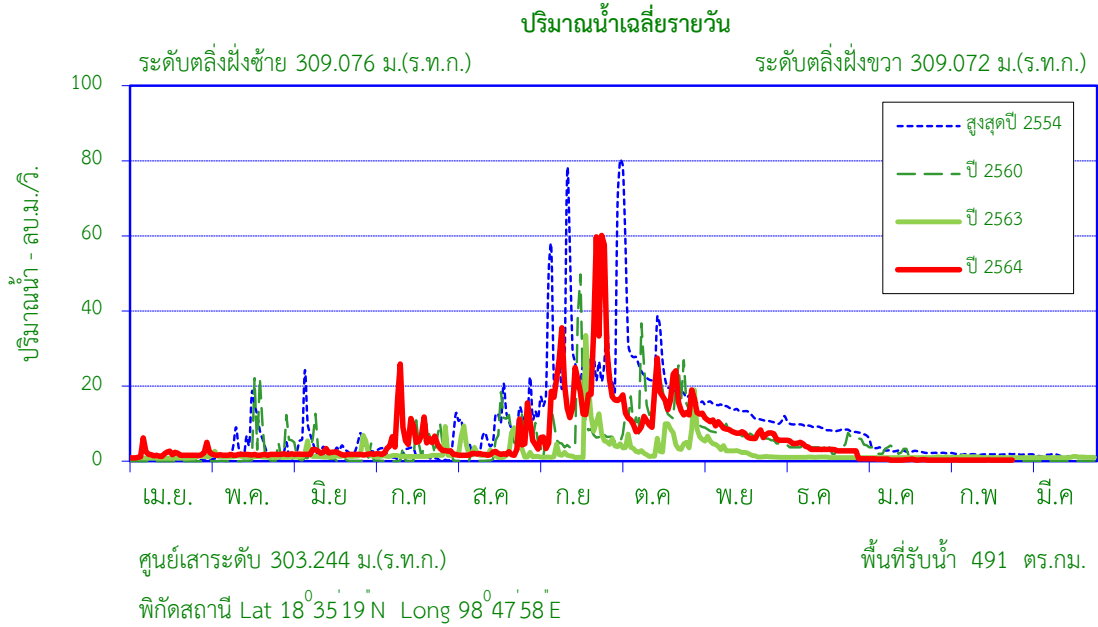

สถิติที่เคยปรากฏ

1. สถิติระดับน้ำสูงสุด	5.00	ม. (29 ก.ย. 50)
2. สถิติปริมาณน้ำไหลสูงสุด	150.10	ลบ.ม./วินาที (29 ก.ย. 50)
3. สถิติระดับน้ำต่ำสุด	0.04	ม. (24 มี.ค. 56)
4. สถิติปริมาณน้ำไหลต่ำสุด	0.01	ลบ.ม./วินาที (1 เม.ย. 47)
5. สถิติปริมาณน้ำเฉลี่ยของเดือน ก.พ. (2546-2563)	1.0	ล้าน ลบ.ม.
6. สถิติปริมาณน้ำเฉลี่ยสะสมรายปี (2546-2563)	94.7	ล้าน ลบ.ม.

ข้อมูลน้ำท่าของ เดือน กุมภาพันธ์ 2565

1. ระดับน้ำสูงสุด	0.23	ม.(6 ก.พ. 65)
2. ปริมาณน้ำไหลสูงสุด	0.34	ลบ.ม./วินาที
3. ระดับน้ำต่ำสุด	0.20	ม.(1 ก.พ. 65)
4. ปริมาณน้ำไหลต่ำสุด	0.28	ลบ.ม./วินาที
5. ปริมาณน้ำรวมทั้งเดือน	0.7	ล้าน ลบ.ม.
6. น้ำท่าประจำเดือนน้อยในเกณฑ์	น้อย	

ปริมาณน้ำรายเดือน - ล้าน ลูกบาศก์เมตร													
เดือน	เม.ย.	พ.ค.	มิ.ย.	ก.ค.	ส.ค.	ก.ย.	ต.ค.	พ.ย.	ธ.ค.	ม.ค.	ก.พ.	มี.ค.	ปี
เฉลี่ย 2546-2563	1.2	6.6	5.2	4.4	9.7	24.9	22.7	10.4	5.3	2.3	1.0	1.1	94.7
เฉลี่ยสะสม	1.2	7.8	12.9	17.4	27.1	52.0	74.7	85.1	90.4	92.7	93.7	94.7	
ปี 2564	4.9	4.7	5.4	15.7	8.6	56.1	39.4	22.4	10.2	1.2	0.7		
สะสมปี 2564	4.9	9.6	15.0	30.8	39.4	95.4	134.8	157.2	167.5	168.6	169.3		

สถานี น้ำแม่วาง (P.84) บ้านพันตน ต.ทุ่งปี่ อ.แม่วาง จ.เชียงใหม่

ปริมาณน้ำท่ารายเดือน

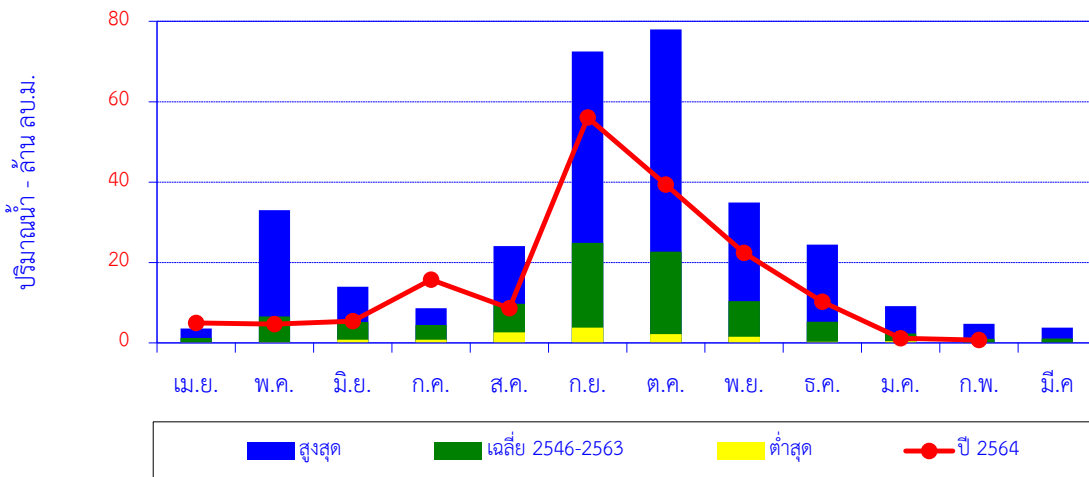

เดือน	เม.ย.	พ.ค.	มิ.ย.	ก.ค.	ส.ค.	ก.ย.	ต.ค.	พ.ย.	ธ.ค.	ม.ค.	ก.พ.	มี.ค.	ปี
สูงสุด	3.6	33.0	14.0	8.6	24.0	72.5	78.0	34.9	24.5	9.2	4.7	3.8	
เฉลี่ย 2546-2563	1.2	6.6	5.2	4.4	9.7	24.9	22.7	10.4	5.3	2.3	1.0	1.1	94.7
ต่ำสุด	0.1	0.2	0.8	0.8	2.7	3.8	2.2	1.5	0.2	0.4	0.1	0.1	
ปี 2564	4.9	4.7	5.4	15.7	8.6	56.1	39.4	22.4	10.2	1.2	0.7		

ปริมาณน้ำท่าสะสมรายเดือน

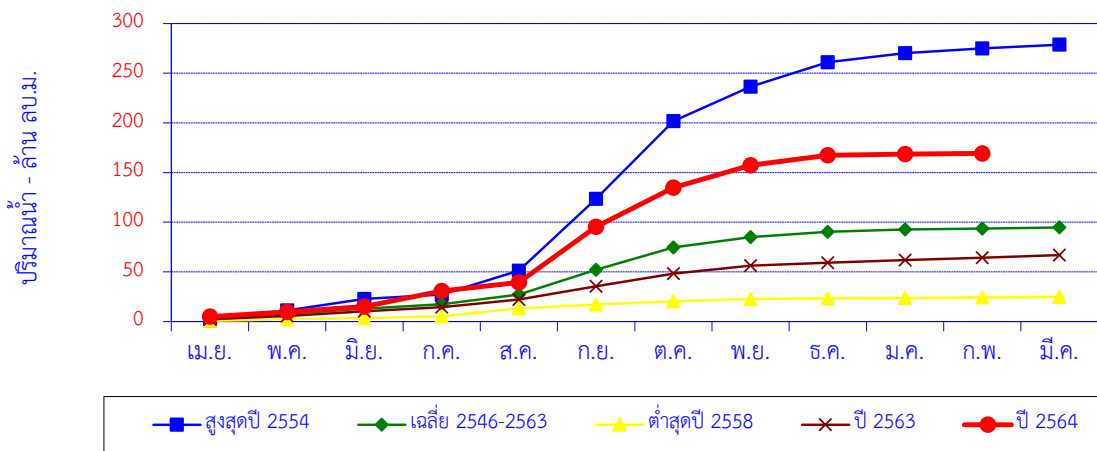

เดือน	เม.ย.	พ.ค.	มิ.ย.	ก.ค.	ส.ค.	ก.ย.	ต.ค.	พ.ย.	ธ.ค.	ม.ค.	ก.พ.	มี.ค.	ปี
สูงสุดปี 2554	1.2	10.1	11.3	4.5	24.0	72.5	78.0	34.9	24.5	9.2	4.7	3.8	278.7
สะสมปี 2554	1.2	11.3	22.7	27.2	51.2	123.7	201.7	236.5	261.0	270.2	274.9	278.7	
เฉลี่ย 2546-2563	1.2	6.6	5.2	4.4	9.7	24.9	22.7	10.4	5.3	2.3	1.0	1.1	94.7
เฉลี่ยสะสม	1.2	7.8	12.9	17.4	27.1	52.0	74.7	85.1	90.4	92.7	93.7	94.7	
ต่ำสุดปี 2558	0.7	1.7	1.2	1.6	8.0	3.8	3.5	2.2	0.6	0.5	0.5	0.6	24.9
สะสมปี 2558	0.7	2.4	3.7	5.2	13.2	17.0	20.6	22.7	23.3	23.8	24.3	24.9	
ปี 2563	2.3	3.3	4.6	4.3	7.7	13.2	12.8	8.2	2.8	2.6	2.5	2.6	66.9
สะสมปี 2563	2.3	5.6	10.2	14.6	22.2	35.5	48.3	56.4	59.2	61.8	64.3	66.9	
ปี 2564	4.9	4.7	5.4	15.7	8.6	56.1	39.4	22.4	10.2	1.2	0.7		
สะสมปี 2564	4.9	9.6	15.0	30.8	39.4	95.4	134.8	157.2	167.5	168.6	169.3		

สถานี น้ำแม่ลี (P.85) บ้านหลายแก้ว ต.ศรีเตี้ย อ.บ้านโฮ้ง จ.ลำพูน

ปริมาณน้ำเฉลี่ยรายวัน

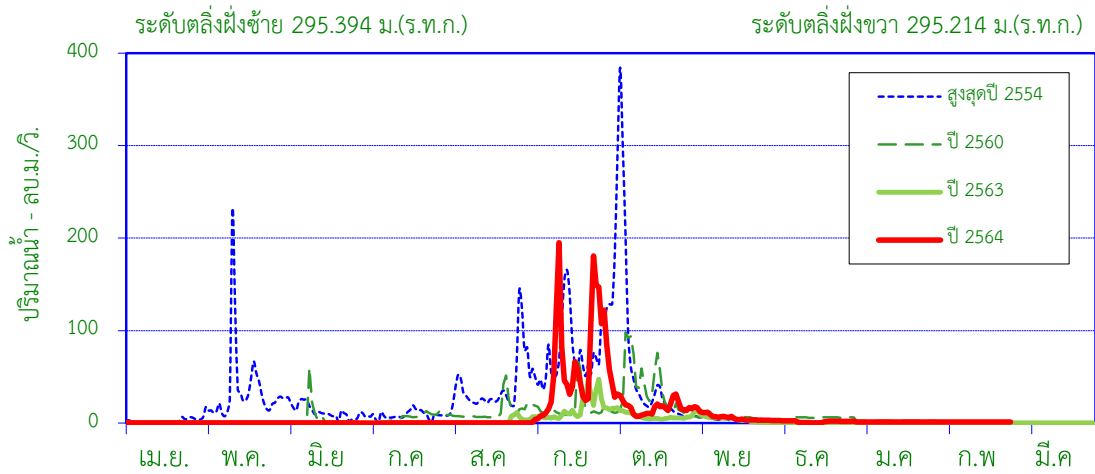

ศูนย์เสาระดับ 290.368 ม.(ร.ท.ก.)

พื้นที่รับน้ำ 2,037 ตร.กม.

พิกัดสถานี Lat 18°21'49" N Long 98°46'31" E

สถิติที่เคยปรากฏ

1. สถิติระดับน้ำสูงสุด	4.48	ม. (4 ต.ค. 54)
2. สถิติปริมาณน้ำไหลสูงสุด	428.12	ลบ.ม./วินาที (22 ต.ค. 53)
3. สถิติระดับน้ำต่ำสุด	-2.03	ม. (1 มี.ค. 57)
4. สถิติปริมาณน้ำไหลต่ำสุด	0.00	ลบ.ม./วินาที (30 มิ.ย. 48)
5. สถิติปริมาณน้ำเฉลี่ยของเดือน ก.พ. (2546-2563)	1.0	ล้าน ลบ.ม.
6. สถิติปริมาณน้ำเฉลี่ยสะสมรายปี (2546-2563)	197.0	ล้าน ลบ.ม.

ข้อมูลน้ำท่าของ เดือน กุมภาพันธ์ 2565

1. ระดับน้ำสูงสุด	-0.42	ม. (1 ก.พ. 65)
2. ปริมาณน้ำไหลสูงสุด	1.25	ลบ.ม./วินาที
3. ระดับน้ำต่ำสุด	-0.44	ม. (6 ก.พ. 65)
4. ปริมาณน้ำไหลต่ำสุด	1.20	ลบ.ม./วินาที
5. ปริมาณน้ำรวมทั้งเดือน	3.0	ล้าน ลบ.ม.
6. น้ำท่าประจำเดือนนี้อยู่ในเกณฑ์	มาก	

ปริมาณน้ำรายเดือน - ล้าน ลูกบาศก์เมตร													
เดือน	เม.ย.	พ.ค.	มิ.ย.	ก.ค.	ส.ค.	ก.ย.	ต.ค.	พ.ย.	ธ.ค.	ม.ค.	ก.พ.	มี.ค.	ปี
เฉลี่ย 2546-2563	0.9	13.0	10.3	6.9	20.9	60.3	61.8	13.7	4.5	3.0	1.0	0.9	197.0
เฉลี่ยสะสม	0.9	13.9	24.3	31.2	52.0	112.4	174.1	187.8	192.2	195.2	196.2	197.0	
ปี 2564	0.1	0.1	0.1	0.2	0.5	163.4	49.1	17.0	4.2	3.2	3.0		
สะสมปี 2564	0.1	0.3	0.4	0.6	1.1	164.5	213.6	230.6	234.8	238.0	241.0		

สถานี น้ำแม่สี (P.85) บ้านหลายแก้ว ต.ศรีเตี้ย อ.บ้านโฮ้ง จ.ลำพูน

ปริมาณน้ำท่ารายเดือน

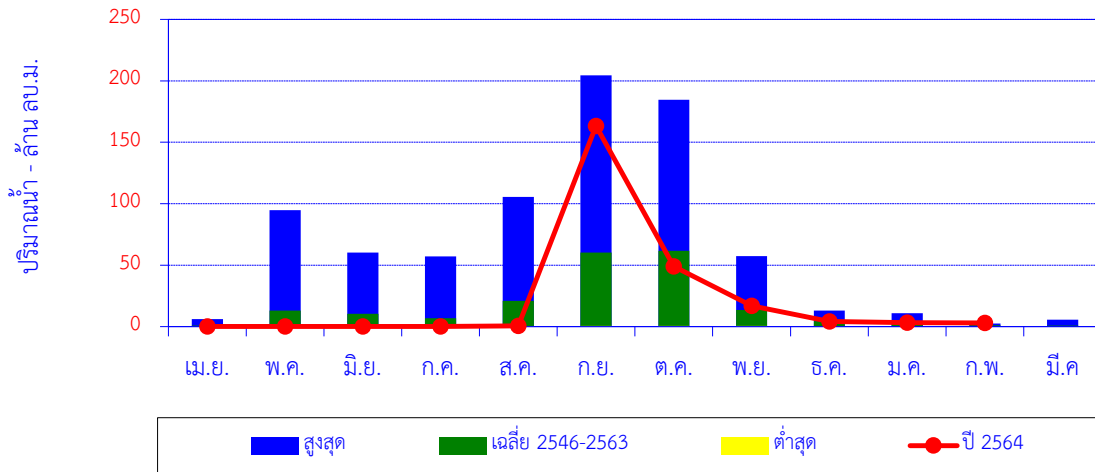

เดือน	เม.ย.	พ.ค.	มิ.ย.	ก.ค.	ส.ค.	ก.ย.	ต.ค.	พ.ย.	ธ.ค.	ม.ค.	ก.พ.	มี.ค.	ปี
สูงสุด	6.2	94.9	60.2	57.2	105.4	204.6	184.5	57.3	13.1	10.9	2.5	5.5	
เฉลี่ย 2546-2563	0.9	13.0	10.3	6.9	20.9	60.3	61.8	13.7	4.5	3.0	1.0	0.9	197.0
ต่ำสุด	0.0	0.0	0.0	0.0	0.4	0.6	0.6	0.6	0.2	0.0	0.0	0.0	
ปี 2564	0.1	0.1	0.1	0.2	0.5	163.4	49.1	17.0	4.2	3.2	3.0		

ปริมาณน้ำท่าสะสมรายเดือน

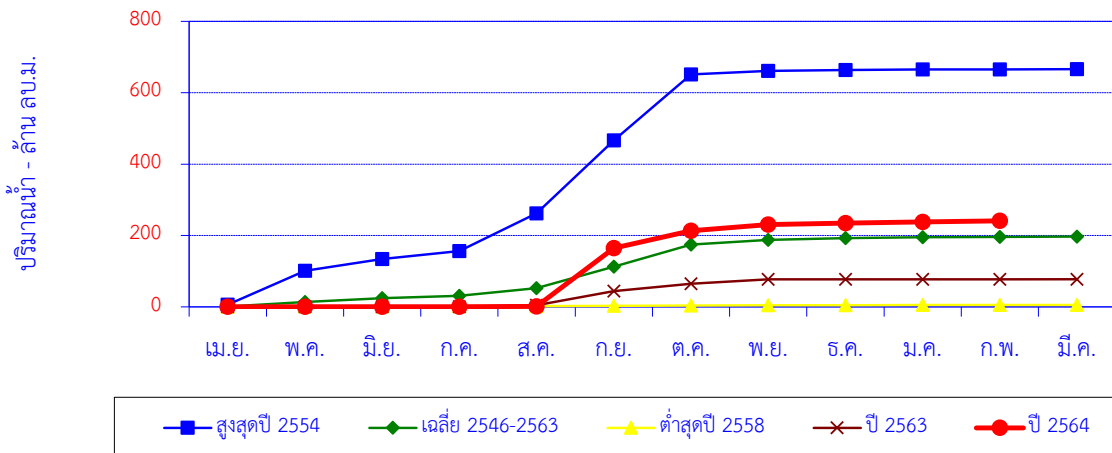

เดือน	เม.ย.	พ.ค.	มิ.ย.	ก.ค.	ส.ค.	ก.ย.	ต.ค.	พ.ย.	ธ.ค.	ม.ค.	ก.พ.	มี.ค.	ปี
สูงสุดปี 2554	6.2	94.9	32.6	22.8	105.4	204.6	184.5	10.1	2.7	1.2	0.5	0.5	666.1
สะสมปี 2554	6.2	101.1	133.7	156.5	261.9	466.5	651.0	661.1	663.9	665.1	665.6	666.1	
เฉลี่ย 2546-2563	0.9	13.0	10.3	6.9	20.9	60.3	61.8	13.7	4.5	3.0	1.0	0.9	197.0
เฉลี่ยสะสม	0.9	13.9	24.3	31.2	52.0	112.4	174.1	187.8	192.2	195.2	196.2	197.0	
ต่ำสุดปี 2558	0.7	0.5	0.4	0.5	0.5	0.6	0.6	0.6	0.6	0.4	0.0	0.0	5.3
สะสมปี 2558	0.7	1.1	1.6	2.0	2.5	3.1	3.7	4.3	4.9	5.3	5.3	5.3	
ปี 2563	0.1	0.1	0.0	0.1	4.3	39.5	21.0	11.8	0.2	0.1	0.1	0.1	77.4
สะสมปี 2563	0.1	0.2	0.2	0.3	4.6	44.0	65.0	76.8	77.0	77.1	77.3	77.4	
ปี 2564	0.1	0.1	0.1	0.2	0.5	163.4	49.1	17.0	4.2	3.2	3.0		
สะสมปี 2564	0.1	0.3	0.4	0.6	1.1	164.5	213.6	230.6	234.8	238.0	241.0		

สถานี น้ำแม่ออน (P.86) บ้านโห่ง ต.ออนใต้ อ.สันกำแพง จ.เชียงใหม่

ปริมาณน้ำเฉลี่ยรายวัน

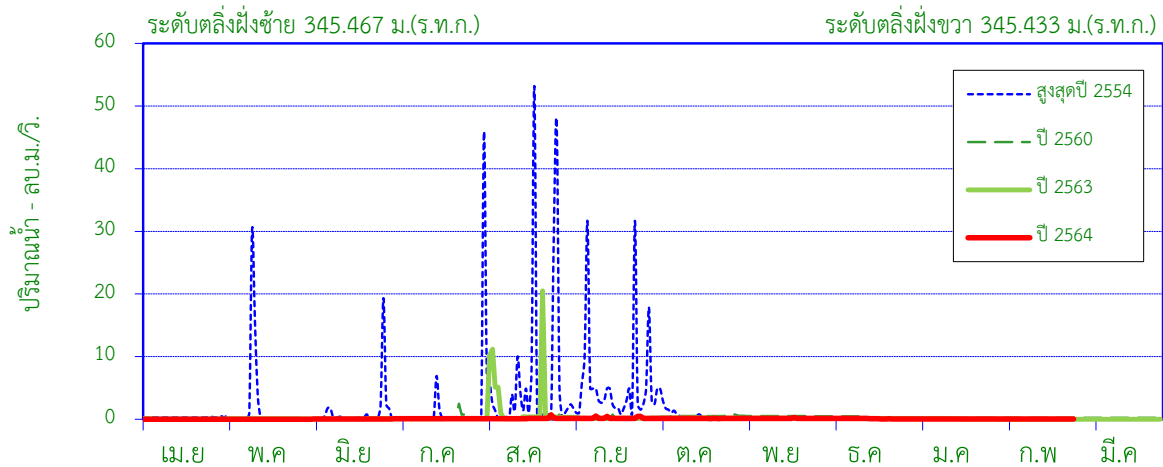

ศูนย์เสาระดับ 341.205 ม.(ร.ท.ก.)

พื้นที่รับน้ำ 97 ตร.กม.

พิกัดสถานี Lat 18°44'18"N Long 99°13'18"E

สถิติที่เคยปรากฏ

1. สถิติระดับน้ำสูงสุด	3.50	ม. (11 ส.ค. 53)
2. สถิติปริมาณน้ำไหลสูงสุด	73.36	ลบ.ม./วินาที (11 ส.ค. 53)
3. สถิติระดับน้ำต่ำสุด	-0.26	ม. (28 พ.ค. 56)
4. สถิติปริมาณน้ำไหลต่ำสุด	0.00	ลบ.ม./วินาที (1 มี.ค. 55)
5. สถิติปริมาณน้ำเฉลี่ยของเดือน ก.พ. (2547-2563)	0.32	ล้าน ลบ.ม.
6. สถิติปริมาณน้ำเฉลี่ยสะสมรายปี (2547-2563)	13.0	ล้าน ลบ.ม.

ข้อมูลน้ำท่าของ เดือน กุมภาพันธ์ 2565

1. ระดับน้ำสูงสุด	-0.20	ม. (1 ก.พ. 65)
2. ปริมาณน้ำไหลสูงสุด	0.06	ลบ.ม./วินาที
3. ระดับน้ำต่ำสุด	-0.24	ม. (16 ก.พ. 65)
4. ปริมาณน้ำไหลต่ำสุด	0.04	ลบ.ม./วินาที
5. ปริมาณน้ำรวมทั้งเดือน	0.1	ล้าน ลบ.ม.
6. น้ำท่าเดือนน้อยในเกณฑ์	น้อย	

ปริมาณน้ำรายเดือน - ล้าน ลูกบาศก์เมตร

เดือน	เม.ย.	พ.ค.	มิ.ย.	ก.ค.	ส.ค.	ก.ย.	ต.ค.	พ.ย.	ธ.ค.	ม.ค.	ก.พ.	มี.ค.	ปี
เฉลี่ย 2547-2563	0.25	0.44	0.52	0.74	2.88	4.46	1.54	0.74	0.41	0.37	0.32	0.31	13.0
เฉลี่ยสะสม	0.25	0.69	1.22	1.96	4.84	9.30	10.84	11.59	12.00	12.37	12.69	13.00	
ปี 2564	0.0	0.0	0.1	0.2	0.3	0.5	0.3	0.3	0.2	0.1	0.1		
สะสมปี 2564	0.0	0.0	0.1	0.3	0.7	1.1	1.5	1.8	2.1	2.2	2.3		

สถานี น้ำแม่อ่อน (P.86) บ้านห้าง ต.ออนใต้ อ.สันกำแพง จ.เชียงใหม่

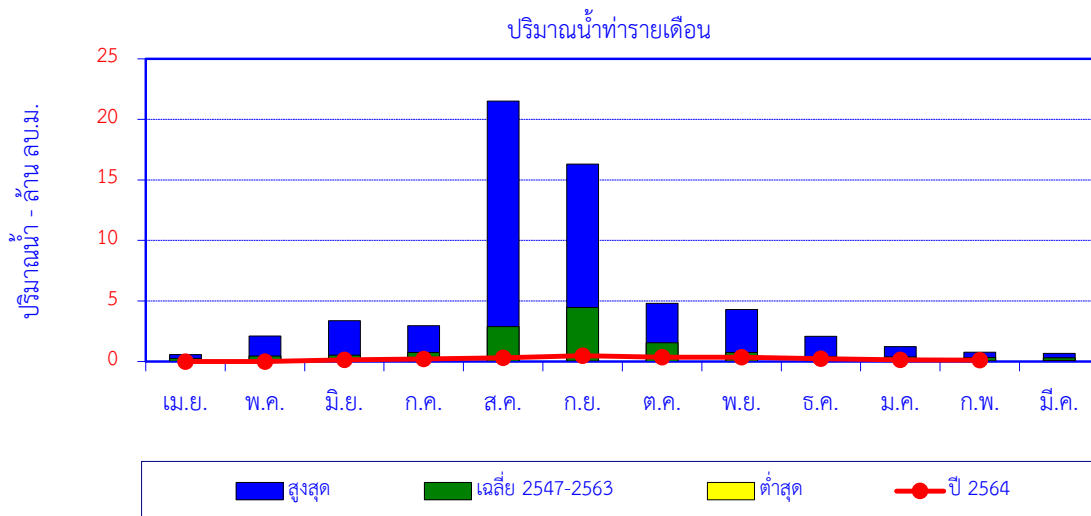

เดือน	เม.ย.	พ.ค.	มิ.ย.	ก.ค.	ส.ค.	ก.ย.	ต.ค.	พ.ย.	ธ.ค.	ม.ค.	ก.พ.	มี.ค.	ปี
สูงสุด	0.6	2.1	3.4	2.9	21.5	16.3	4.8	4.3	2.1	1.2	0.8	0.7	
เฉลี่ย 2547-2563	0.3	0.4	0.5	0.7	2.9	4.5	1.5	0.7	0.4	0.4	0.3	0.3	13.0
ต่ำสุด	0.0	0.1	0.1	0.1	0.0	0.0	0.0	0.1	0.1	0.1	0.1	0.1	
ปี 2564	0.0	0.0	0.1	0.2	0.3	0.5	0.3	0.3	0.2	0.1	0.1		

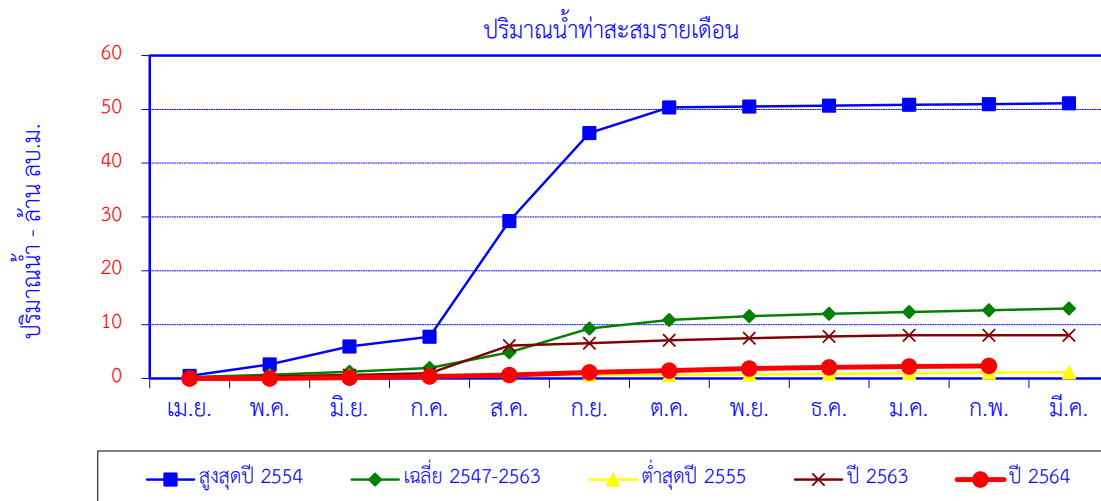

เดือน	เม.ย.	พ.ค.	มิ.ย.	ก.ค.	ส.ค.	ก.ย.	ต.ค.	พ.ย.	ธ.ค.	ม.ค.	ก.พ.	มี.ค.	ปี
สูงสุดปี 2554	0.5	2.1	3.4	1.8	21.5	16.3	4.8	0.2	0.1	0.1	0.1	0.2	51.1
สะสมปี 2554	0.5	2.6	6.0	7.8	29.3	45.6	50.4	50.5	50.7	50.8	51.0	51.1	
เฉลี่ย 2547-2563	0.3	0.4	0.5	0.7	2.9	4.5	1.5	0.7	0.4	0.4	0.3	0.3	13.0
เฉลี่ยสะสม	0.3	0.7	1.2	2.0	4.8	9.3	10.8	11.6	12.0	12.4	12.7	13.0	
ต่ำสุดปี 2555	0.2	0.2	0.2	0.1	0.0	0.0	0.0	0.1	0.1	0.1	0.1	0.1	1.1
สะสมปี 2555	0.2	0.4	0.5	0.6	0.6	0.7	0.7	0.8	0.9	1.0	1.1	1.1	
ปี 2563	0.2	0.2	0.2	0.3	5.2	0.4	0.5	0.4	0.3	0.2	0.0	0.0	8.0
สะสมปี 2563	0.2	0.4	0.6	0.9	6.1	6.5	7.1	7.5	7.8	8.0	8.0	8.0	
ปี 2564	0.0	0.0	0.1	0.2	0.3	0.5	0.3	0.3	0.2	0.1	0.1		
สะสมปี 2564	0.0	0.0	0.1	0.3	0.7	1.1	1.5	1.8	2.1	2.2	2.3		

สถานี น้ำแม่ทา (P.87) บ้านป่าซาง ต.ป่าซาง อ.ป่าซาง จ.ลำพูน

ปริมาณน้ำเฉลี่ยรายวัน

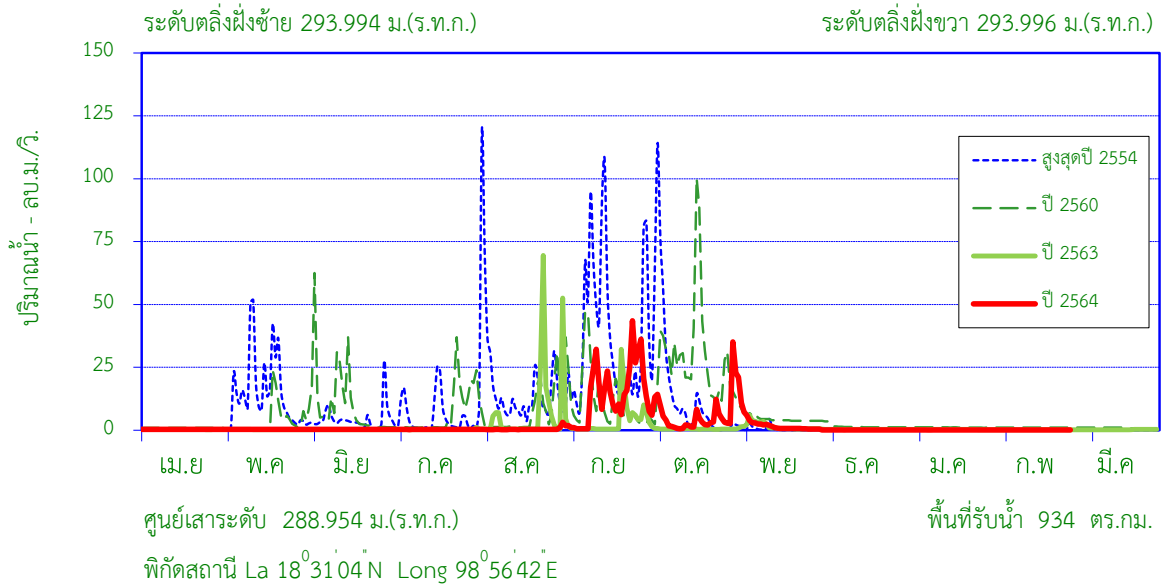

สถิติที่เคยปรากฏ

1. สถิติระดับน้ำสูงสุด	5.10	ม. (1 ก.ย. 49)
2. สถิติปริมาณน้ำไหลสูงสุด	187.10	ลบ.ม./วินาที (1 ส.ค. 54)
3. สถิติระดับน้ำต่ำสุด	-0.45	ม. (1 เม.ย.48)
4. สถิติปริมาณน้ำไหลต่ำสุด	0.00	ลบ.ม./วินาที (31 มี.ค.52)
5. สถิติปริมาณน้ำของเดือน ก.พ. (2548 -2563)	0.6	ล้าน ลบ.ม.
6. สถิติปริมาณน้ำเฉลี่ยสะสมปี (2548-2563)	89.2	ล้าน ลบ.ม.

ข้อมูลน้ำท่าของ เดือน กุมภาพันธ์ 2565

1. ระดับน้ำสูงสุด	0.68	ม. (1 ก.พ. 65)
2. ปริมาณน้ำไหลสูงสุด	0.13	ลบ.ม./วินาที
3. ระดับน้ำต่ำสุด	0.65	ม. (19 ก.พ. 65)
4. ปริมาณน้ำไหลต่ำสุด	0.10	ลบ.ม./วินาที
5. ปริมาณน้ำรวมทั้งเดือน	0.3	ล้าน ลบ.ม.
6. น้ำท่าเดือนนี้อยู่ในเกณฑ์	น้อย	

ปริมาณน้ำรายเดือน - ล้าน ลูกบาศก์เมตร													
เดือน	เม.ย.	พ.ค.	มิ.ย.	ก.ค.	ส.ค.	ก.ย.	ต.ค.	พ.ย.	ธ.ค.	ม.ค.	ก.พ.	มี.ค.	ปี
เฉลี่ย 2548-2563	0.3	5.5	2.6	3.7	11.4	32.6	23.1	6.0	1.9	0.8	0.6	0.6	89.2
เฉลี่ยสะสม	0.3	5.8	8.4	12.1	23.5	56.1	79.2	85.3	87.2	88.0	88.6	89.2	
ปี 2564	0.8	0.9	0.8	0.8	1.3	37.4	15.8	6.8	0.3	0.3	0.3		
สะสมปี 2564	0.8	1.7	2.5	3.4	4.7	42.0	57.8	64.7	64.9	65.2	65.5		

สถานี น้ำแม่ทา (P.87) บ้านป่าซาง ต.ป่าซาง อ.ป่าซาง จ.ลำพูน

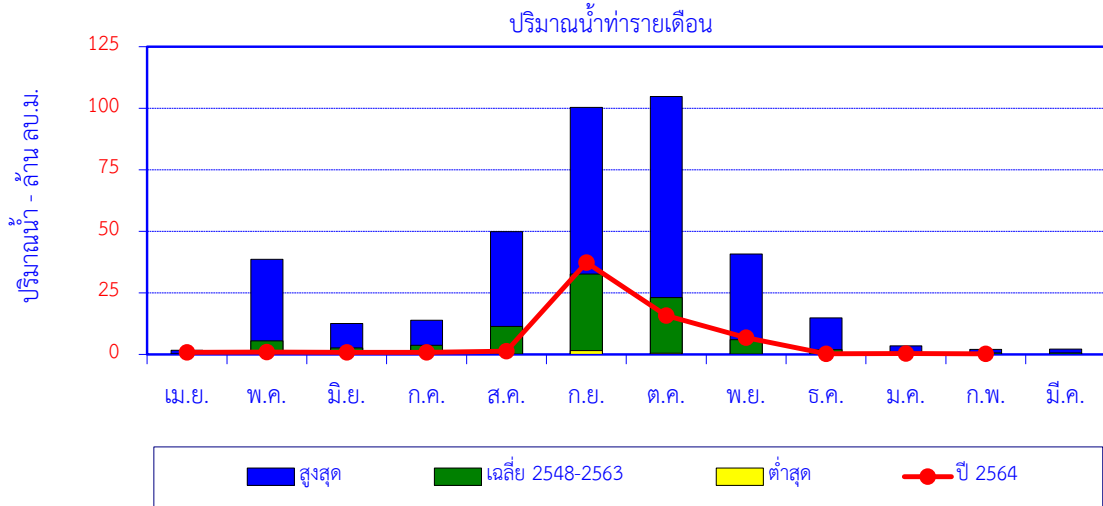

เดือน	เม.ย.	พ.ค.	มิ.ย.	ก.ค.	ส.ค.	ก.ย.	ต.ค.	พ.ย.	ธ.ค.	ม.ค.	ก.พ.	มี.ค.	ปี
สูงสุด	1.7	38.7	12.5	13.9	49.8	100.3	104.8	40.8	14.9	3.5	2.1	2.1	
เฉลี่ย 2548-2563	0.3	5.5	2.6	3.7	11.4	32.6	23.1	6.0	1.9	0.8	0.6	0.6	89.2
ต่ำสุด	0.0	0.0	0.0	0.0	0.2	1.6	0.5	0.0	0.1	0.0	0.0	0.0	
ปี 2564	0.8	0.9	0.8	0.8	1.3	37.4	15.8	6.8	0.3	0.3	0.3		

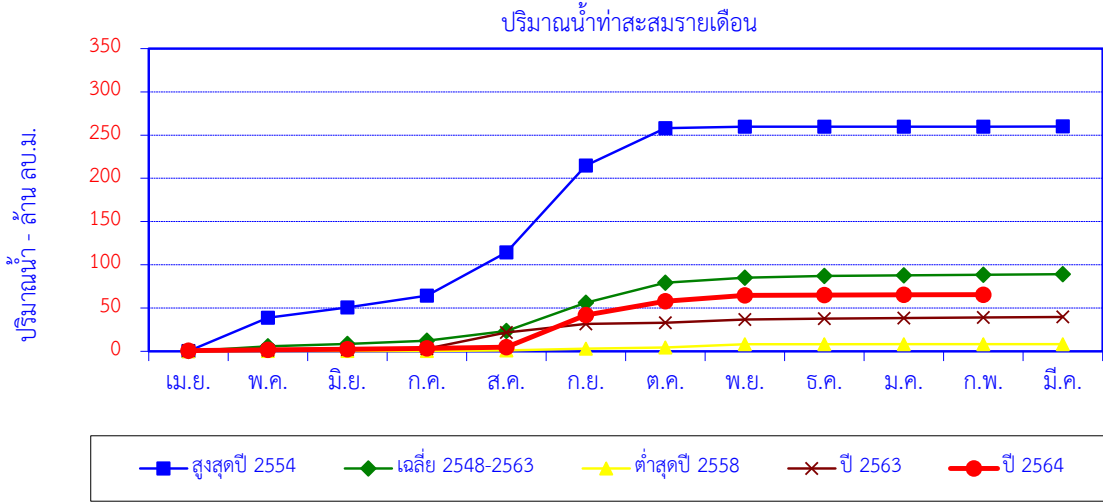

เดือน	เม.ย.	พ.ค.	มิ.ย.	ก.ค.	ส.ค.	ก.ย.	ต.ค.	พ.ย.	ธ.ค.	ม.ค.	ก.พ.	มี.ค.	ปี
สูงสุดปี 2554	0.3	38.7	11.7	13.9	49.8	100.3	43.3	1.7	0.1	0.1	0.1	0.1	259.9
สะสมปี 2554	0.3	38.9	50.6	64.5	114.3	214.7	258.0	259.7	259.8	259.8	259.9	259.9	
เฉลี่ย 2548-2563	0.3	5.5	2.6	3.7	11.4	32.6	23.1	6.0	1.9	0.8	0.6	0.6	89.2
เฉลี่ยสะสม	0.3	5.8	8.4	12.1	23.5	56.1	79.2	85.3	87.2	88.0	88.6	89.2	
ต่ำสุดปี 2558	0.1	0.1	0.1	0.1	0.6	1.9	1.6	3.6	0.1	0.1	0.0	0.0	8.3
สะสมปี 2558	0.1	0.2	0.3	0.4	1.0	2.9	4.5	8.1	8.2	8.3	8.3	8.3	
ปี 2563	0.8	0.8	0.6	0.9	18.6	10.0	1.4	3.7	0.9	0.8	0.6	0.6	39.7
สะสมปี 2563	0.8	1.5	2.1	3.0	21.7	31.7	33.1	36.8	37.7	38.6	39.1	39.7	
ปี 2564	0.8	0.9	0.8	0.8	1.3	37.4	15.8	6.8	0.3	0.3	0.3		
สะสมปี 2564	0.8	1.7	2.5	3.4	4.7	42.0	57.8	64.7	64.9	65.2	65.5		

สถานี น้ำแม่ขอด (P.91) บ้านสันปู่เลย ต.โหล่งขอด อ.พร้าว จ.เชียงใหม่

ปริมาณน้ำเฉลี่ยรายวัน

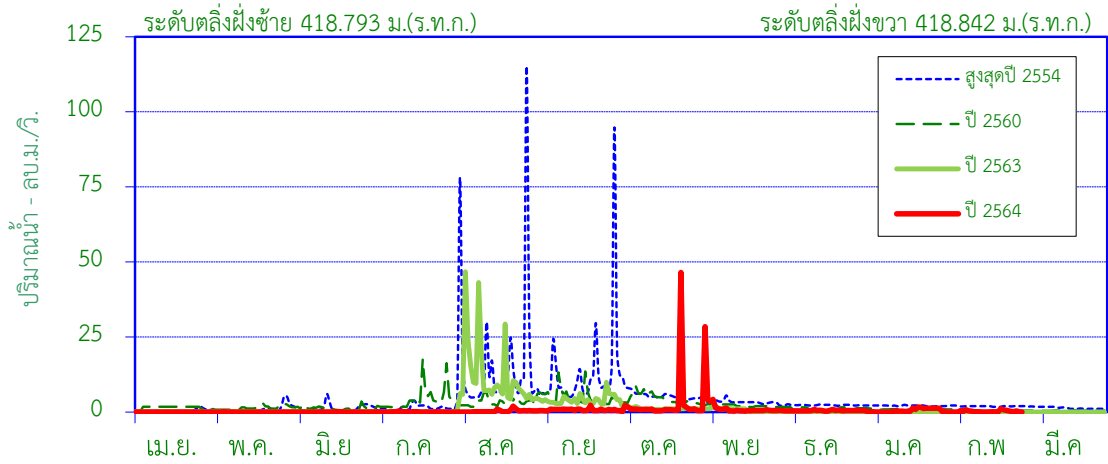

ศูนย์เสาระดับ 413.100 ม.(ร.ท.ก.)

พื้นที่รับน้ำ 130 ตร.กม.

พิกัดสถานี Lat 19°05'42"N Long 99°10'44"E

สถิติที่เคยปรากฏ

1. สถิติระดับน้ำสูงสุด	4.20	ม. (9 ก.ย. 53)
2. สถิติปริมาณน้ำไหลสูงสุด	160.50	ลบ.ม./วินาที (9 ก.ย. 53)
3. สถิติระดับน้ำต่ำสุด	0.20	ม. (25 เม.ย. 59)
4. สถิติปริมาณน้ำไหลต่ำสุด	0.05	ลบ.ม./วินาที (25 เม.ย. 59)
5. สถิติปริมาณน้ำเฉลี่ยของเดือน ก.พ. (2553 - 2563)	1.3	ล้าน ลบ.ม.
6. สถิติปริมาณน้ำเฉลี่ยสะสมรายปี (2553 - 2563)	55.1	ล้าน ลบ.ม.

ข้อมูลน้ำท่าของ เดือน กุมภาพันธ์ 2565

1. ระดับน้ำสูงสุด	0.62	ม. (20 ก.พ. 65)
2. ปริมาณน้ำไหลสูงสุด	1.12	ลบ.ม./วินาที
3. ระดับน้ำต่ำสุด	0.30	ม. (2 ก.พ. 65)
4. ปริมาณน้ำไหลต่ำสุด	0.00	ลบ.ม./วินาที
5. ปริมาณน้ำรวมทั้งเดือน	0.6	ล้าน ลบ.ม.
6. น้ำท่าประจำเดือนนี้อยู่ในเกณฑ์	น้อย	

ปริมาณน้ำรายเดือน - ล้าน ลูกบาศก์เมตร

เดือน	เม.ย.	พ.ค.	มิ.ย.	ก.ค.	ส.ค.	ก.ย.	ต.ค.	พ.ย.	ธ.ค.	ม.ค.	ก.พ.	มี.ค.	ปี
เฉลี่ย 2553-2563	0.9	1.7	2.8	4.5	14.1	11.8	7.3	5.0	2.4	2.0	1.3	1.2	55.1
เฉลี่ยสะสม	0.9	2.6	5.4	9.9	24.0	35.8	43.2	48.2	50.6	52.5	53.9	55.1	
ปี 2564	0.0	0.1	0.1	0.2	0.9	2.0	6.3	4.9	1.4	1.5	0.6		
สะสมปี 2564	0.0	0.1	0.2	0.4	1.3	3.3	9.6	14.4	15.8	17.3	17.9		

สถานี น้ำแม่ขอด (P.91) บ้านสันปูเลย ต.โหล่งขอด อ.พร้าว จ.เชียงใหม่

สถิติปริมาณน้ำท่ารายเดือน

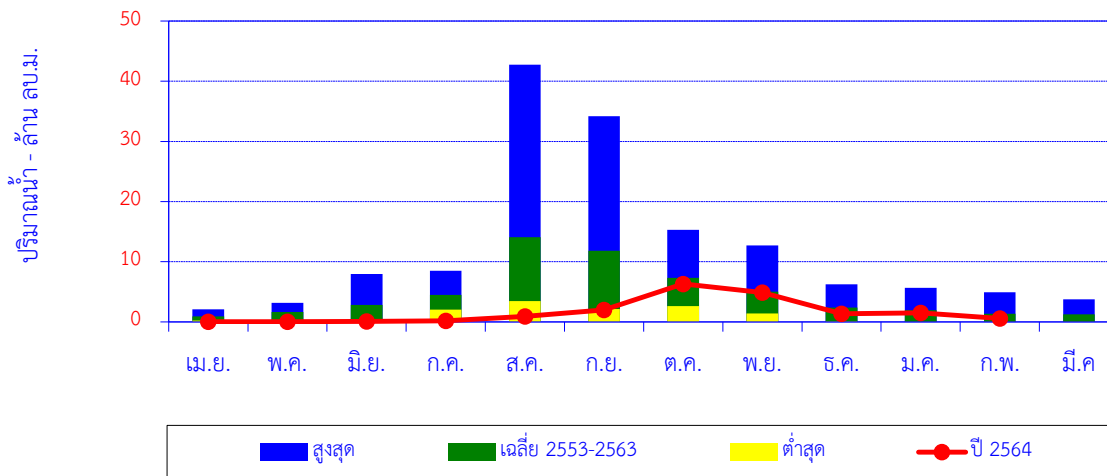

เดือน	เม.ย.	พ.ค.	มิ.ย.	ก.ค.	ส.ค.	ก.ย.	ต.ค.	พ.ย.	ธ.ค.	ม.ค.	ก.พ.	มี.ค.	ปี
สูงสุด	2.1	3.2	7.9	8.5	42.7	34.2	15.3	12.7	6.2	5.7	4.9	3.8	
เฉลี่ย 2553-2563	0.9	1.7	2.8	4.5	14.1	11.8	7.3	5.0	2.4	2.0	1.3	1.2	55.1
ต่ำสุด	0.3	0.2	0.2	2.0	3.5	2.1	2.6	1.4	0.1	0.1	0.1	0.1	
ปี 2564	0.0	0.1	0.1	0.2	0.9	2.0	6.3	4.9	1.4	1.5	0.6		

ปริมาณน้ำท่าสะสมรายเดือน

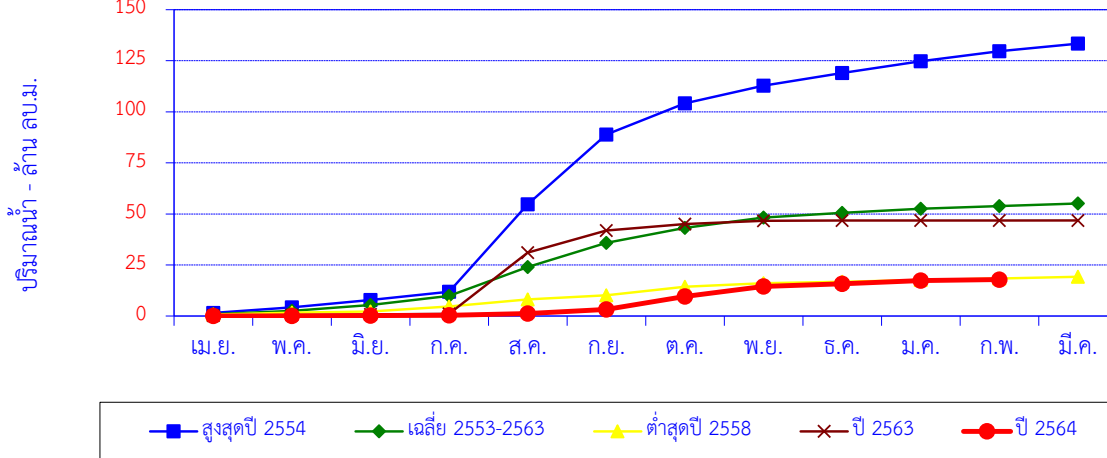

เดือน	เม.ย.	พ.ค.	มิ.ย.	ก.ค.	ส.ค.	ก.ย.	ต.ค.	พ.ย.	ธ.ค.	ม.ค.	ก.พ.	มี.ค.	ปี
สูงสุดปี 2554	1.5	2.7	3.6	4.1	42.7	34.2	15.3	8.7	6.2	5.7	4.9	3.8	133.4
สะสมปี 2554	1.5	4.3	7.8	11.9	54.6	88.8	104.1	112.8	119.0	124.7	129.6	133.4	
เฉลี่ย 2553-2563	0.9	1.7	2.8	4.5	14.1	11.8	7.3	5.0	2.4	2.0	1.3	1.2	55.1
เฉลี่ยสะสม	0.9	2.6	5.4	9.9	24.0	35.8	43.2	48.2	50.6	52.5	53.9	55.1	
ต่ำสุดปี 2558	0.7	0.9	0.5	2.4	3.5	2.1	4.1	1.7	0.8	0.8	0.8	0.9	19.2
สะสมปี 2558	0.7	1.7	2.2	4.6	8.1	10.2	14.3	16.0	16.8	17.6	18.4	19.2	
ปี 2563	0.2	0.2	0.3	0.4	30.0	10.8	3.2	1.7	0.0	0.0	0.0	0.0	46.8
สะสมปี 2563	0.2	0.4	0.7	1.1	31.1	41.8	45.0	46.7	46.7	46.8	46.8	46.8	
ปี 2564	0.0	0.1	0.1	0.2	0.9	2.0	6.3	4.9	1.4	1.5	0.6		
สะสมปี 2564	0.0	0.1	0.2	0.4	1.3	3.3	9.6	14.4	15.8	17.3	17.9		

สถานี น้ำแม่แตง (P.92) บ้านเมืองกีด ต.กีดช้าง อ.แม่แตง จ.เชียงใหม่

ปริมาณน้ำเฉลี่ยรายวัน

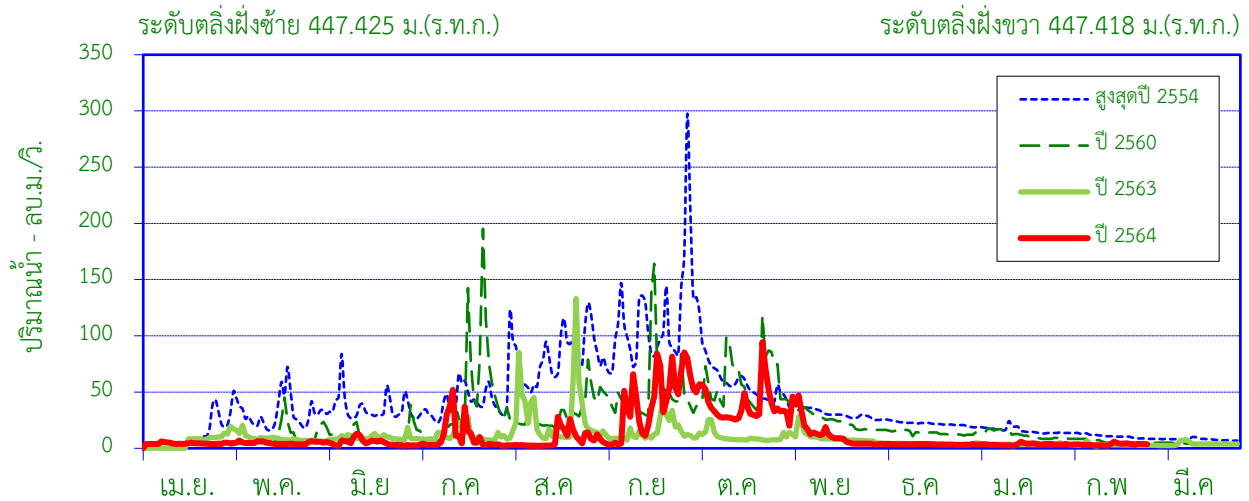

ศูนย์เสาระดับ 440.645 ม.(ร.ท.ก.)

พื้นที่รับน้ำ 1,653 ตร.กม.

พิกัดสถานี Lat 19°13'15"N Long 98°50'51"E

สถิติที่เคยปรากฏ

1. สถิติระดับน้ำสูงสุด	3.50	ม. (28 ก.ย. 53)
2. สถิติปริมาณน้ำไหลสูงสุด	359.25	ลบ.ม./วินาที (28 ก.ย. 53)
3. สถิติระดับน้ำต่ำสุด	1.42	ม. (11 ส.ค. 56)
4. สถิติปริมาณน้ำไหลต่ำสุด	0.61	ลบ.ม./วินาที (1 เม.ย. 59)
5. สถิติปริมาณน้ำเฉลี่ยของเดือน ก.พ. (2553 - 2563)	12.6	ล้าน ลบ.ม.
6. สถิติปริมาณน้ำเฉลี่ยสะสมรายปี (2553 - 2563)	570.4	ล้าน ลบ.ม.

ข้อมูลน้ำท่าของ เดือน กุมภาพันธ์ 2565

1. ระดับน้ำสูงสุด	1.00	ม. (7 ก.พ. 65)
2. ปริมาณน้ำไหลสูงสุด	5.80	ลบ.ม./วินาที
3. ระดับน้ำต่ำสุด	0.50	ม. (28 ก.พ. 65)
4. ปริมาณน้ำไหลต่ำสุด	2.30	ลบ.ม./วินาที
5. ปริมาณน้ำรวมทั้งเดือน	8.5	ล้าน ลบ.ม.
6. น้ำท่าประจำเดือนนี้อยู่ในเกณฑ์	น้อย	

ปริมาณน้ำรายเดือน - ล้าน ลูกบาศก์เมตร

เดือน	เม.ย.	พ.ค.	มิ.ย.	ก.ค.	ส.ค.	ก.ย.	ต.ค.	พ.ย.	ธ.ค.	ม.ค.	ก.พ.	มี.ค.	ปี
เฉลี่ย 2553-2563	10.7	24.8	32.5	56.9	104.6	122.0	92.8	49.8	30.1	21.9	12.6	11.4	570.4
เฉลี่ยสะสม	10.7	35.5	68.0	125.0	229.6	351.5	444.4	494.2	524.4	546.3	558.9	570.4	
ปี 2564	11.2	12.8	13.0	26.1	21.5	105.3	104.5	35.3	9.4	9.3	8.5		
สะสมปี 2564	11.2	24.0	37.0	63.2	84.7	189.9	294.4	329.7	339.1	348.4	356.9		

สถานี น้ำแม่แตง (P.92) บ้านเมืองก๊ิด ต.ก๊ิดช้าง อ.แม่แตง จ.เชียงใหม่

สถิติปริมาณน้ำท่ารายเดือน

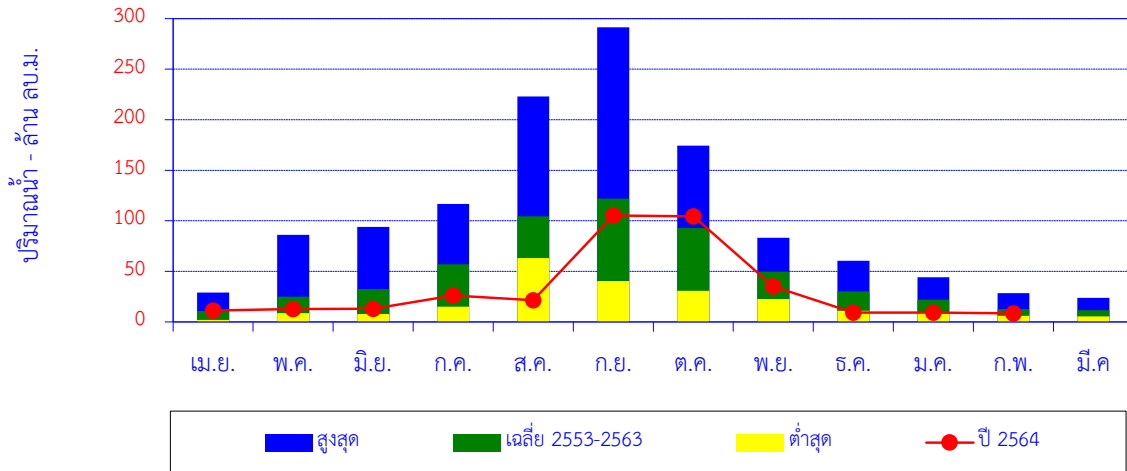

เดือน	เม.ย.	พ.ค.	มิ.ย.	ก.ค.	ส.ค.	ก.ย.	ต.ค.	พ.ย.	ธ.ค.	ม.ค.	ก.พ.	มี.ค.	ปี
สูงสุด	29.0	86.0	94.1	116.7	222.9	291.5	174.4	83.2	60.4	44.2	28.3	23.9	
เฉลี่ย 2553-2563	10.7	24.8	32.5	56.9	104.6	122.0	92.8	49.8	30.1	21.9	12.6	11.4	570.4
ต่ำสุด	2.1	8.6	7.7	15.0	63.1	40.5	30.8	22.7	11.0	9.1	6.0	5.4	
ปี 2564	11.2	12.8	13.0	26.1	21.5	105.3	104.5	35.3	9.4	9.3	8.5		

ปริมาณน้ำท่าสะสมรายเดือน

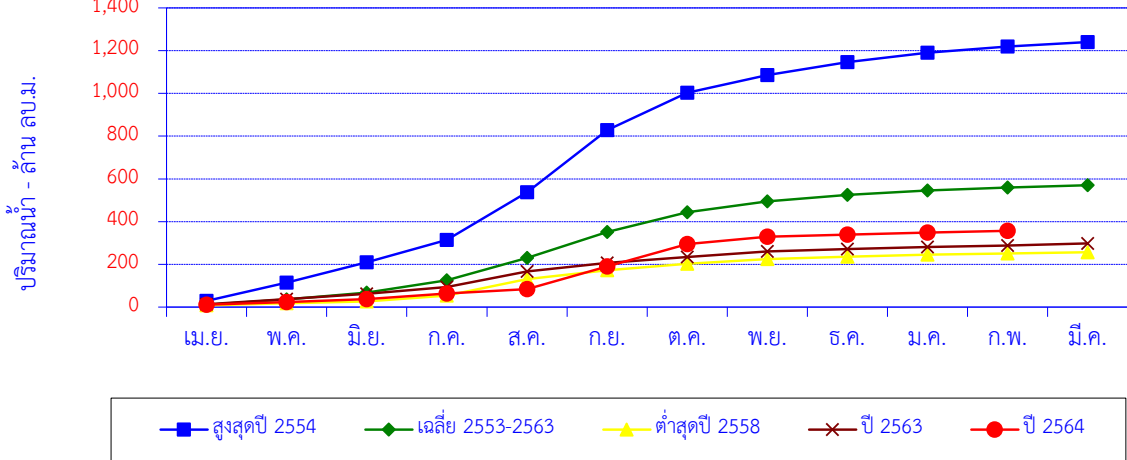

เดือน	เม.ย.	พ.ค.	มิ.ย.	ก.ค.	ส.ค.	ก.ย.	ต.ค.	พ.ย.	ธ.ค.	ม.ค.	ก.พ.	มี.ค.	ปี
สูงสุดปี 2554	29.0	86.0	94.1	104.8	222.9	291.5	174.4	83.2	60.4	44.2	28.3	21.4	1,240.3
สะสมปี 2554	29.0	115.0	209.2	313.9	536.9	828.4	1,002.8	1,086.0	1,146.4	1,190.6	1,218.9	1,240.3	
เฉลี่ย 2553-2563	10.7	24.8	32.5	56.9	104.6	122.0	92.8	49.8	30.1	21.9	12.6	11.4	570.4
เฉลี่ยสะสม	10.7	35.5	68.0	125.0	229.6	351.5	444.4	494.2	524.4	546.3	558.9	570.4	
ต่ำสุดปี 2558	8.2	10.2	7.7	28.5	76.7	40.5	30.8	22.7	11.0	9.1	6.0	5.4	256.8
สะสมปี 2558	8.2	18.3	26.0	54.5	131.2	171.7	202.6	225.3	236.3	245.4	251.4	256.8	
ปี 2563	13.3	24.5	24.8	31.0	73.8	40.0	27.2	25.7	10.5	9.6	7.6	9.9	298.1
สะสมปี 2563	13.3	37.8	62.6	93.7	167.5	207.5	234.7	260.5	270.9	280.6	288.2	298.1	
ปี 2564	11.2	12.8	13.0	26.1	21.5	105.3	104.5	35.3	9.4	9.3	8.5		
สะสมปี 2564	11.2	24.0	37.0	63.2	84.7	189.9	294.4	329.7	339.1	348.4	356.9		

สถานี น้ำแม่มริ (P.93) บ้านสลวงนอก ต.สลวง อ.แม่มริ จ.เชียงใหม่

ปริมาณน้ำเฉลี่ยรายวัน

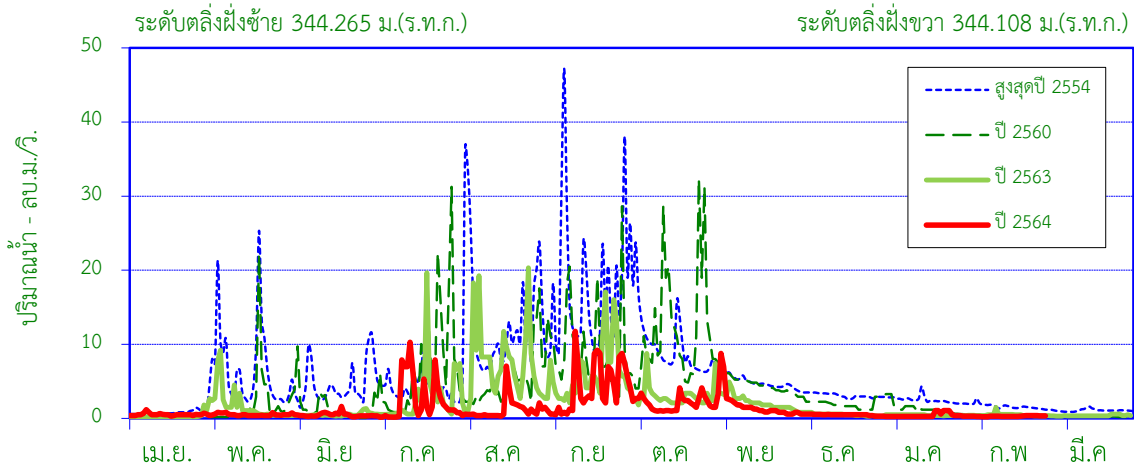

ศูนย์เสาระดับ 340.588 ม.(ร.ท.ก.)

พื้นที่รับน้ำ 411 ตร.กม.

พิกัดสถานี Lat 19°00'54" N Long 98°52'50" E

สถิติที่เคยปรากฏ

1. สถิติระดับน้ำสูงสุด	3.50	ม. (28 ก.ย. 53)
2. สถิติปริมาณน้ำไหลสูงสุด	359.25	ลบ.ม./วินาที (28 ก.ย. 53)
3. สถิติระดับน้ำต่ำสุด	1.42	ม. (11 ส.ค. 56)
4. สถิติปริมาณน้ำไหลต่ำสุด	0.61	ลบ.ม./วินาที (1 เม.ย. 59)
5. สถิติปริมาณน้ำเฉลี่ยของเดือน ก.พ. (2553 - 2563)	1.6	ล้าน ลบ.ม.
6. สถิติปริมาณน้ำเฉลี่ยสะสมรายปี (2553 - 2563)	93.1	ล้าน ลบ.ม.

ข้อมูลน้ำท่าของ เดือน กุมภาพันธ์ 2565

1. ระดับน้ำสูงสุด	0.10	ม. (21 ก.พ. 65)
2. ปริมาณน้ำไหลสูงสุด	0.40	ลบ.ม./วินาที
3. ระดับน้ำต่ำสุด	0.02	ม. (5 ก.พ. 65)
4. ปริมาณน้ำไหลต่ำสุด	0.24	ลบ.ม./วินาที
5. ปริมาณน้ำรวมทั้งเดือน	0.7	ล้าน ลบ.ม.
6. น้ำท่าประจำเดือนนี้อยู่ในเกณฑ์	น้อย	

ปริมาณน้ำรายเดือน - ล้าน ลูกบาศก์เมตร													
เดือน	เม.ย.	พ.ค.	มิ.ย.	ก.ค.	ส.ค.	ก.ย.	ต.ค.	พ.ย.	ธ.ค.	ม.ค.	ก.พ.	มี.ค.	ปี
เฉลี่ย 2553-2563	1.3	5.0	4.6	9.2	17.8	20.1	15.4	8.7	4.7	3.3	1.6	1.2	93.1
เฉลี่ยสะสม	1.3	6.3	10.9	20.1	38.0	58.1	73.5	82.2	86.9	90.2	91.8	93.1	
ปี 2564	1.4	1.4	1.2	6.5	3.2	10.9	5.4	4.7	1.3	1.2	0.7		
สะสมปี 2564	1.4	2.8	4.0	10.5	13.8	24.7	30.0	34.7	36.0	37.2	37.9		

สถานี น้ำแมริม (P.93) บ้านสรวงนอก ต.สรวง อ.แมริม จ.เชียงใหม่

สถิติปริมาณน้ำท่ารายเดือน

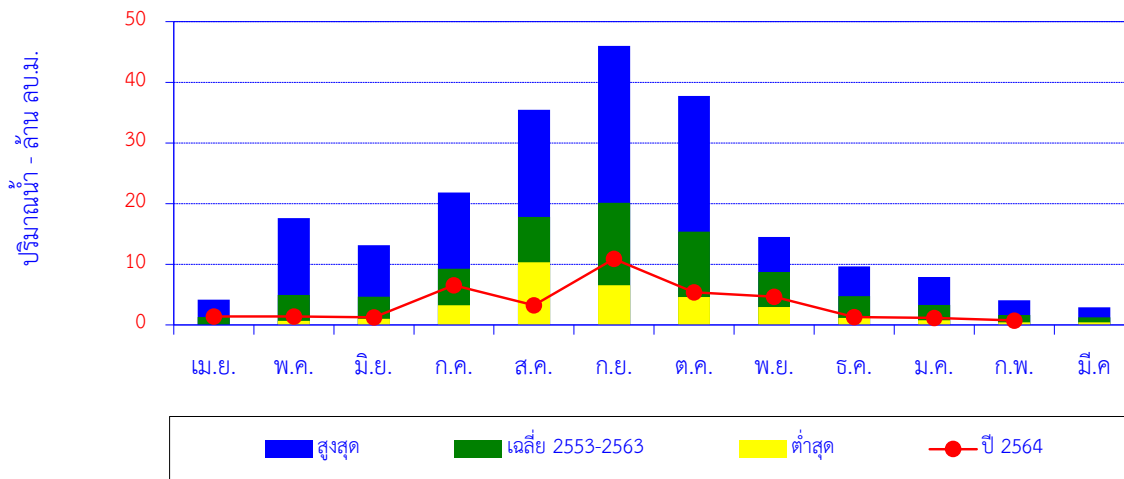

เดือน	เม.ย.	พ.ค.	มิ.ย.	ก.ค.	ส.ค.	ก.ย.	ต.ค.	พ.ย.	ธ.ค.	ม.ค.	ก.พ.	มี.ค.	ปี
สูงสุด	4.2	17.6	13.1	21.8	35.5	46.0	37.7	14.5	9.7	7.9	4.1	2.9	
เฉลี่ย 2553-2563	1.3	5.0	4.6	9.2	17.8	20.1	15.4	8.7	4.7	3.3	1.6	1.2	93.1
ต่ำสุด	0.0	0.6	1.0	3.3	10.3	6.6	4.6	2.9	1.2	0.7	0.4	0.4	
ปี 2564	1.4	1.4	1.2	6.5	3.2	10.9	5.4	4.7	1.3	1.2	0.7		

ปริมาณน้ำท่าสะสมรายเดือน

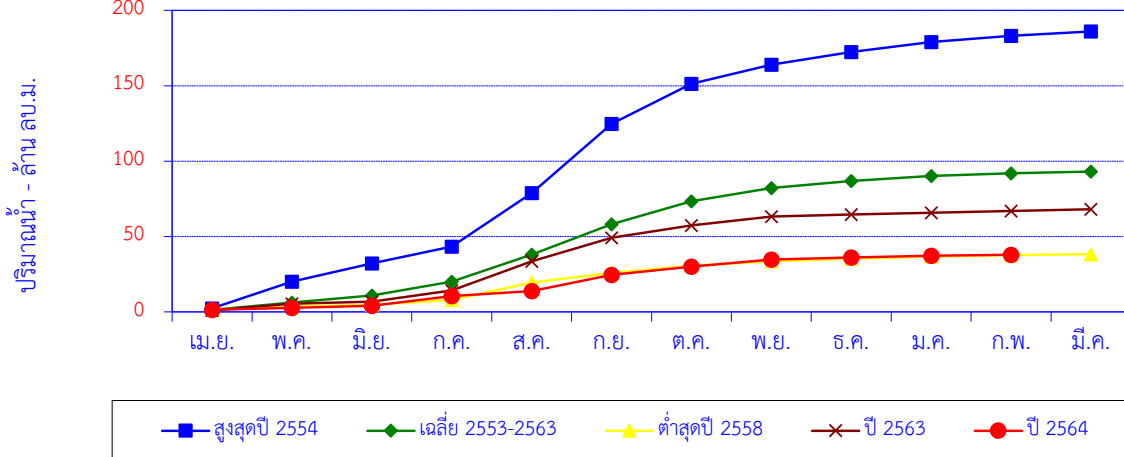

เดือน	เม.ย.	พ.ค.	มิ.ย.	ก.ค.	ส.ค.	ก.ย.	ต.ค.	พ.ย.	ธ.ค.	ม.ค.	ก.พ.	มี.ค.	ปี
สูงสุดปี 2554	2.4	17.6	12.1	11.2	35.5	46.0	26.4	12.9	8.3	6.6	4.1	2.9	186.0
สะสมปี 2554	2.4	20.0	32.1	43.3	78.8	124.8	151.2	164.1	172.4	179.0	183.1	186.0	
เฉลี่ย 2553-2563	1.3	5.0	4.6	9.2	17.8	20.1	15.4	8.7	4.7	3.3	1.6	1.2	93.1
เฉลี่ยสะสม	1.3	6.3	10.9	20.1	38.0	58.1	73.5	82.2	86.9	90.2	91.8	93.1	
ต่ำสุดปี 2558	1.5	1.9	1.2	3.4	11.5	6.6	4.6	2.9	1.8	1.3	0.9	0.8	38.3
สะสมปี 2558	1.5	3.4	4.6	8.0	19.5	26.0	30.6	33.5	35.3	36.7	37.6	38.3	
ปี 2563	1.0	4.4	1.4	7.4	19.2	15.8	8.1	5.8	1.4	1.2	1.2	1.1	68.1
สะสมปี 2563	1.0	5.4	6.8	14.3	33.4	49.2	57.4	63.2	64.6	65.8	67.0	68.1	
ปี 2564	1.4	1.4	1.2	6.5	3.2	10.9	5.4	4.7	1.3	1.2	0.7		
สะสมปี 2564	1.4	2.8	4.0	10.5	13.8	24.7	30.0	34.7	36.0	37.2	37.9		

สถานี แม่น้ำวัง (W.1C) สะพานเสตุวารี ต.เวียงเหนือ อ.เมือง จ.ลำปาง

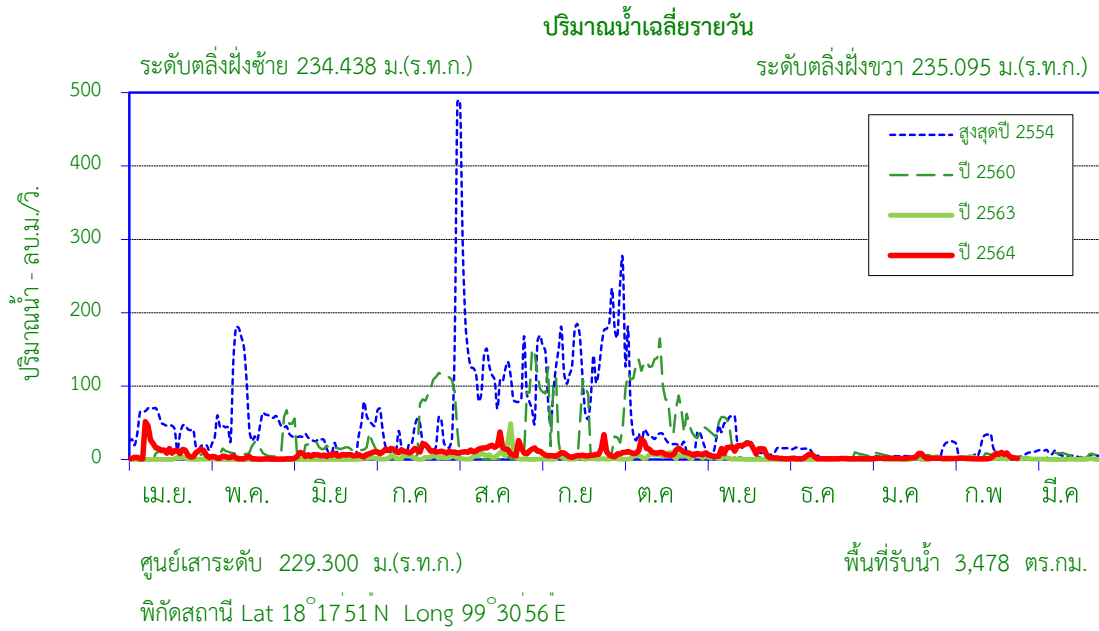

สถิติที่เคยปรากฏ

1. สถิติระดับน้ำสูงสุด	6.55	ม. (30 ก.ย. 48)
2. สถิติปริมาณน้ำไหลสูงสุด	912.00	ลบ.ม./วินาที (30 ก.ย. 48)
3. สถิติระดับน้ำต่ำสุด	-0.90	ม. (10 มี.ค. 49)
4. สถิติปริมาณน้ำไหลต่ำสุด	0.04	ลบ.ม./วินาที (18 มี.ค. 35)
5. สถิติปริมาณน้ำเฉลี่ยของเดือน ก.พ. (2534-2541,2548-2563)	11.5	ล้าน ลบ.ม.
6.สถิติปริมาณน้ำเฉลี่ยสะสมรายปี (2534-2541,2548-2563)	520.6	ล้าน ลบ.ม.

ข้อมูลน้ำท่าของ เดือน กุมภาพันธ์ 2565

1. ระดับน้ำสูงสุด	0.29	ม. (22 ก.พ. 65)
2. ปริมาณน้ำไหลสูงสุด	9.63	ลบ.ม./วินาที
3. ระดับน้ำต่ำสุด	-0.64	ม. (14 ก.พ. 65)
4. ปริมาณน้ำไหลต่ำสุด	0.80	ลบ.ม./วินาที
5. ปริมาณน้ำรวมทั้งเดือน	6.8	ล้าน ลบ.ม.
6. น้ำท่าประจำเดือนนี้อยู่ในเกณฑ์	น้อย	

ปริมาณน้ำรายเดือน - ล้าน ลูกบาศก์เมตร													
เดือน	เม.ย.	พ.ค.	มิ.ย.	ก.ค.	ส.ค.	ก.ย.	ต.ค.	พ.ย.	ธ.ค.	ม.ค.	ก.พ.	มี.ค.	ปี
เฉลี่ย 2534-2541,2548-2563	17.8	21.9	21.4	32.6	92.7	147.4	83.1	48.1	13.6	16.5	11.5	13.9	520.6
เฉลี่ยสะสม	17.8	39.7	61.2	93.7	186.4	333.9	416.9	465.0	478.7	495.2	506.7	520.6	
ปี 2564	31.3	4.9	14.9	31.8	37.0	19.4	28.1	28.7	4.4	5.5	6.8		
สะสมปี 2564	31.3	36.2	51.0	82.9	119.9	139.3	167.4	196.2	200.6	206.1	212.9		

สถานี แม่น้ำวัง (W.1C) สะพานเสตุวารี ต.เวียงเหนือ อ.เมือง จ.ลำปาง

สถิติปริมาณน้ำท่ารายเดือน

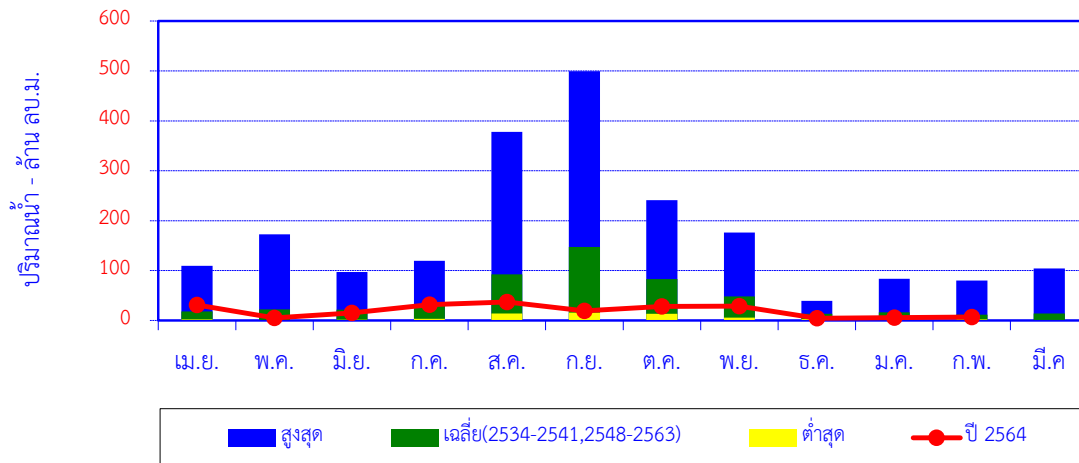

เดือน	เม.ย.	พ.ค.	มิ.ย.	ก.ค.	ส.ค.	ก.ย.	ต.ค.	พ.ย.	ธ.ค.	ม.ค.	ก.พ.	มี.ค.	ปี
สูงสุด	109.7	172.5	97.1	119.4	378.1	499.3	241.2	176.2	39.3	83.8	80.3	104.1	
เฉลี่ย	17.8	21.9	21.4	32.6	92.7	147.4	83.1	48.1	13.6	16.5	11.5	13.9	520.6
ต่ำสุด	2.4	0.3	1.4	3.1	13.7	15.9	13.4	5.4	2.7	2.2	2.3	1.0	
ปี 2564	31.3	4.9	14.9	31.8	37.0	19.4	28.1	28.7	4.4	5.5	6.8		

ปริมาณน้ำท่าสะสมรายเดือน

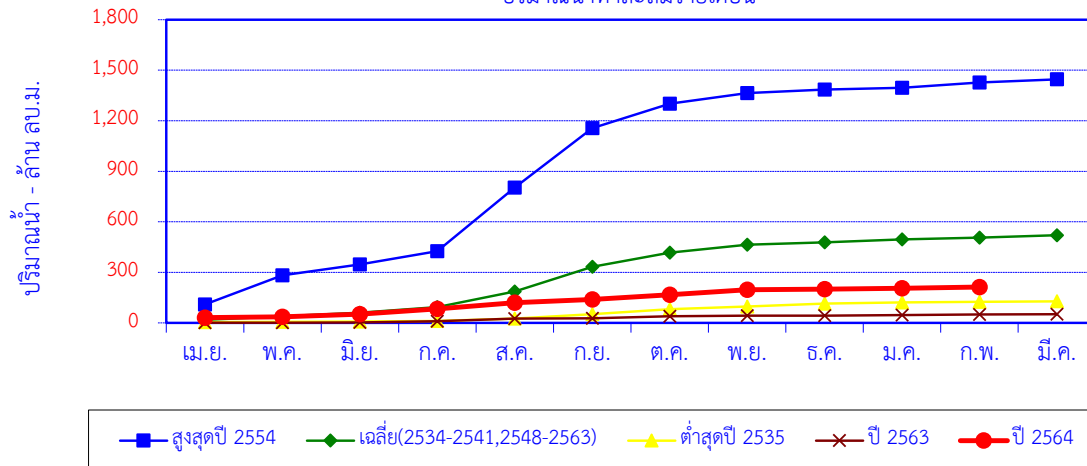

เดือน	เม.ย.	พ.ค.	มิ.ย.	ก.ค.	ส.ค.	ก.ย.	ต.ค.	พ.ย.	ธ.ค.	ม.ค.	ก.พ.	มี.ค.	ปี
สูงสุดปี 2554	109.7	172.5	65.1	77.9	378.1	352.4	146.1	62.1	21.1	10.9	31.3	18.7	1,445.9
สะสมปี 2554	109.7	282.2	347.3	425.2	803.4	1,155.7	1,301.8	1,363.9	1,385.0	1,395.9	1,427.2	1,445.9	
เฉลี่ย	17.8	21.9	21.4	32.6	92.7	147.4	83.1	48.1	13.6	16.5	11.5	13.9	520.6
เฉลี่ยสะสม	17.8	39.7	61.2	93.7	186.4	333.9	416.9	465.0	478.7	495.2	506.7	520.6	
ต่ำสุดปี 2535	4.8	1.5	1.4	3.1	14.2	27.4	29.7	15.8	16.9	6.7	3.3	2.9	127.8
สะสมปี 2535	4.8	6.4	7.8	10.9	25.1	52.5	82.2	98.0	114.9	121.6	124.9	127.8	
ปี 2563	1.3	0.5	1.2	6.8	15.2	3.2	10.8	3.4	1.3	2.5	4.0	1.3	51.5
สะสมปี 2563	1.3	1.8	3.0	9.8	25.0	28.1	39.0	42.3	43.7	46.2	50.1	51.5	
ปี 2564	31.3	4.9	14.9	31.8	37.0	19.4	28.1	28.7	4.4	5.5	6.8		
สะสมปี 2564	31.3	36.2	51.0	82.9	119.9	139.3	167.4	196.2	200.6	206.1	212.9		

สถานี แม่น้ำวัง (W.3A) บ้านดอนชัย ต.ล้อมแรด อ.เถิน จ.ลำปาง

ปริมาณน้ำเฉลี่ยรายวัน

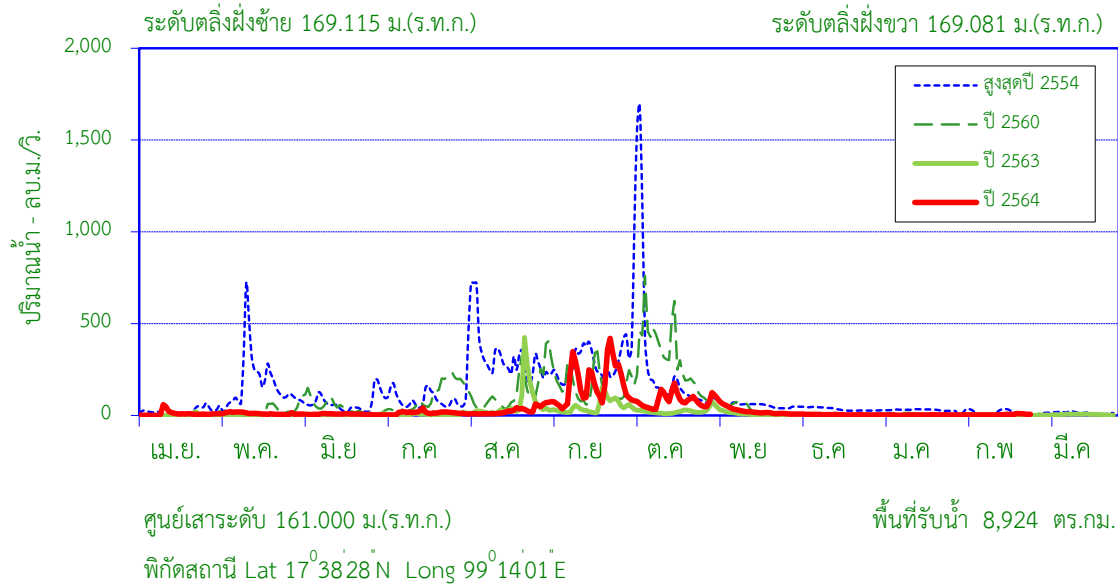

สถิติที่เคยปรากฏ

1. สถิติระดับน้ำสูงสุด	5.88	ม. (23 ก.ย. 45)
2. สถิติปริมาณน้ำไหลสูงสุด	1,399.0	ลบ.ม./วินาที (27 ก.ค. 10)
3. สถิติระดับน้ำต่ำสุด	-0.60	ม. (5 มี.ค. 53)
4. สถิติปริมาณน้ำไหลต่ำสุด	0.00	ลบ.ม./วินาที (5 มี.ค. 53)
5. สถิติปริมาณน้ำเฉลี่ยของเดือน ก.พ. (2510-2563)	12.6	ล้าน ลบ.ม.
6. สถิติปริมาณน้ำเฉลี่ยสะสมรายปี (2510-2563)	1,262.1	ล้าน ลบ.ม.

ข้อมูลน้ำท่าของ เดือน กุมภาพันธ์ 2565

1. ระดับน้ำสูงสุด	-0.30	ม. (23 ก.พ. 65)
2. ปริมาณน้ำไหลสูงสุด	10.76	ลบ.ม./วินาที
3. ระดับน้ำต่ำสุด	-0.81	ม. (13 ก.พ. 65)
4. ปริมาณน้ำไหลต่ำสุด	2.00	ลบ.ม./วินาที
5. ปริมาณน้ำรวมทั้งเดือน	10.7	ล้าน ลบ.ม.
6. น้ำท่าประจำเดือนนี้อยู่ในเกณฑ์	ปกติ	

ปริมาณน้ำรายเดือน - ล้าน ลูกบาศก์เมตร

เดือน	เม.ย.	พ.ค.	มิ.ย.	ก.ค.	ส.ค.	ก.ย.	ต.ค.	พ.ย.	ธ.ค.	ม.ค.	ก.พ.	มี.ค.	ปี
เฉลี่ย 2510-2563	16.7	59.0	66.3	75.9	209.4	394.7	257.3	102.0	34.0	21.9	12.6	12.2	1,262.1
เฉลี่ยสะสม	16.7	75.6	141.9	217.9	427.3	822.0	1,079.3	1,181.3	1,215.3	1,237.2	1,249.9	1,262.1	
ปี 2564	25.2	28.8	17.1	38.6	64.6	449.5	215.5	85.7	13.1	7.4	10.7		
สะสมปี 2564	25.2	54.0	71.2	109.7	174.3	623.8	839.3	925.0	938.1	945.6	956.3		

สถานี แม่น้ำวัง (W.3A) บ้านดอนชัย ต.ล้อมแรด อ.เถิน จ.ลำปาง

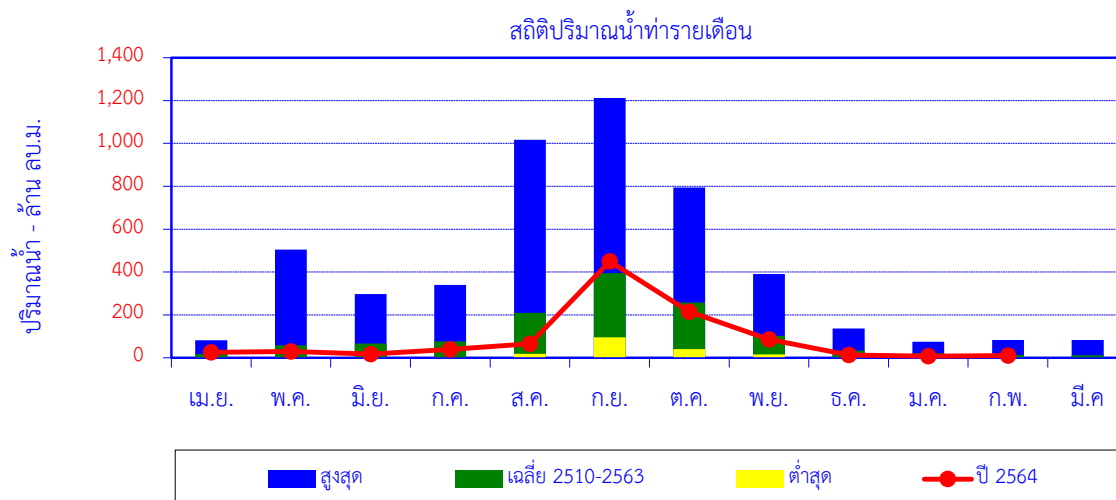

เดือน	เม.ย.	พ.ค.	มิ.ย.	ก.ค.	ส.ค.	ก.ย.	ต.ค.	พ.ย.	ธ.ค.	ม.ค.	ก.พ.	มี.ค.	ปี
สูงสุด	81.6	504.3	297.0	340.2	1,017.7	1,212.0	794.7	391.0	137.2	74.2	83.6	83.2	
เฉลี่ย 2510-2563	16.7	59.0	66.3	75.9	209.4	394.7	257.3	102.0	34.0	21.9	12.6	12.2	1,262.1
ต่ำสุด	0.4	0.8	0.4	0.1	18.8	95.2	41.1	16.1	1.5	1.0	0.7	0.0	
ปี 2564	25.2	28.8	17.1	38.6	64.6	449.5	215.5	85.7	13.1	7.4	10.7		

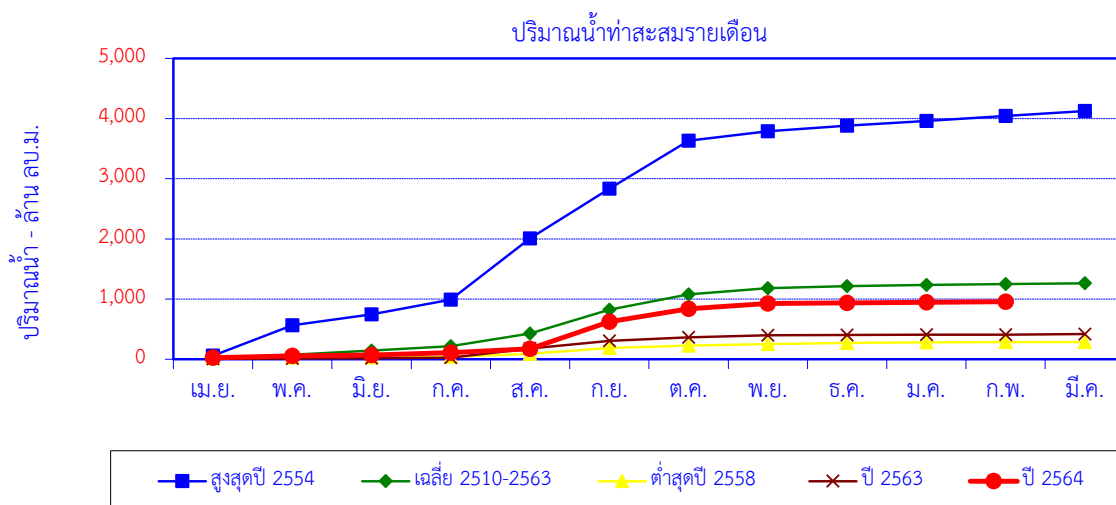

เดือน	เม.ย.	พ.ค.	มิ.ย.	ก.ค.	ส.ค.	ก.ย.	ต.ค.	พ.ย.	ธ.ค.	ม.ค.	ก.พ.	มี.ค.	ปี
สูงสุดปี 2554	59.1	504.3	181.6	244.7	1,017.7	829.4	794.7	158.5	94.6	74.2	83.6	83.2	4,125.5
สะสมปี 2554	59.1	563.4	745.0	989.7	2,007.3	2,836.7	3,631.4	3,790.0	3,884.5	3,958.7	4,042.3	4,125.5	
เฉลี่ย 2510-2563	16.7	59.0	66.3	75.9	209.4	394.7	257.3	102.0	34.0	21.9	12.6	12.2	1,262.1
เฉลี่ยสะสม	16.7	75.6	141.9	217.9	427.3	822.0	1,079.3	1,181.3	1,215.3	1,237.2	1,249.9	1,262.1	
ต่ำสุดปี 2558	14.7	11.4	3.8	9.0	51.4	95.2	41.1	23.4	23.3	5.8	4.1	1.9	285.2
สะสมปี 2558	14.7	26.1	29.9	38.9	90.3	185.5	226.6	250.0	273.3	279.1	283.3	285.2	
ปี 2563	5.7	4.5	3.9	11.1	154.8	124.4	61.0	34.2	4.0	2.4	2.0	11.0	419.2
สะสมปี 2563	5.7	10.3	14.2	25.3	180.1	304.5	365.5	399.8	403.7	406.1	408.2	419.2	
ปี 2564	25.2	28.8	17.1	38.6	64.6	449.5	215.5	85.7	13.1	7.4	10.7		
สะสมปี 2564	25.2	54.0	71.2	109.7	174.3	623.8	839.3	925.0	938.1	945.6	956.3		

สถานี แม่น้ำวัง (W.10A) บ้านดอนมูล ต.บ้านแลง อ.แจ้ห่ม จ.ลำปาง

ปริมาณน้ำเฉลี่ยรายวัน

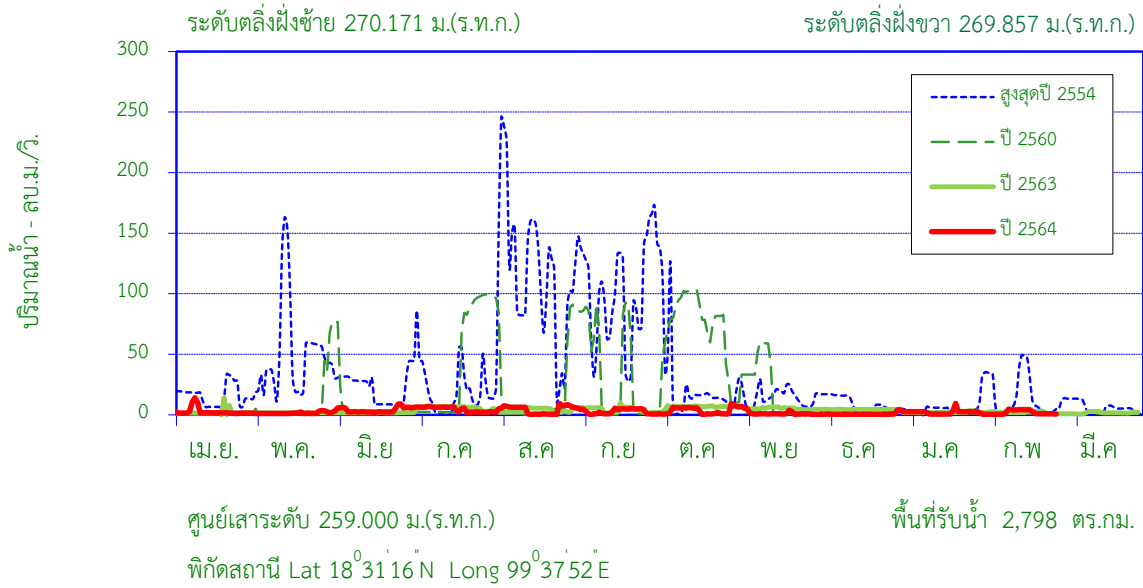

สถิติที่เคยปรากฏ

1. สถิติระดับน้ำสูงสุด	7.92	ม. (30 ก.ย. 48)
2. สถิติปริมาณน้ำไหลสูงสุด	772.40	ลบ.ม./วินาที (30 ก.ย. 48)
3. สถิติระดับน้ำต่ำสุด	-0.26	ม. (21 พ.ย. 16)
4. สถิติปริมาณน้ำไหลต่ำสุด	0.00	ลบ.ม./วินาที (5 มี.ค. 13)
5. สถิติปริมาณน้ำเฉลี่ยของเดือน ก.พ. (2506-2528,2546-2563)	10.6	ล้าน ลบ.ม.
6. สถิติปริมาณน้ำเฉลี่ยสะสมรายปี (2506-2528,2546-2563)	454.8	ล้าน ลบ.ม.

ข้อมูลน้ำท่าของ เดือน กุมภาพันธ์ 2565

1. ระดับน้ำสูงสุด	1.24	ม. (10 ก.พ. 65)
2. ปริมาณน้ำไหลสูงสุด	4.90	ลบ.ม./วินาที
3. ระดับน้ำต่ำสุด	1.01	ม. (1 ก.พ. 65)
4. ปริมาณน้ำไหลต่ำสุด	0.50	ลบ.ม./วินาที
5. ปริมาณน้ำรวมทั้งเดือน	4.8	ล้าน ลบ.ม.
6. น้ำท่าประจำเดือนนี้อยู่ในเกณฑ์	น้อย	

ปริมาณน้ำรายเดือน - ล้าน ลูกบาศก์เมตร													
เดือน	เม.ย.	พ.ค.	มิ.ย.	ก.ค.	ส.ค.	ก.ย.	ต.ค.	พ.ย.	ธ.ค.	ม.ค.	ก.พ.	มี.ค.	ปี
เฉลี่ย 2506-2528,2546-2563	12.3	18.2	24.3	34.3	86.2	120.0	71.1	36.3	17.6	12.8	10.6	11.1	454.8
เฉลี่ยสะสม	12.3	30.5	54.8	89.1	175.3	295.3	366.4	402.7	420.3	433.1	443.7	454.8	
ปี 2564	6.8	4.4	10.4	12.0	11.6	7.5	9.3	3.7	2.1	5.9	4.8		
สะสมปี 2564	6.8	11.1	21.6	33.6	45.2	52.7	62.0	65.7	67.8	73.7	78.5		

สถานี แม่น้ำวัง (W.10A) บ้านดอนมูล ต.บ้านแลง อ.แจ้ห่ม จ.ลำปาง

สถิติปริมาณน้ำท่ารายเดือน

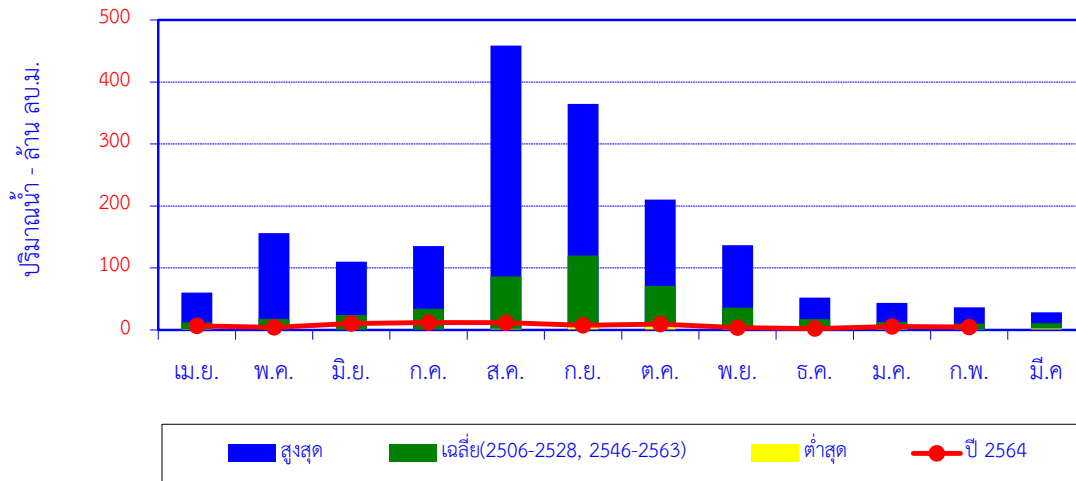

เดือน	เม.ย.	พ.ค.	มิ.ย.	ก.ค.	ส.ค.	ก.ย.	ต.ค.	พ.ย.	ธ.ค.	ม.ค.	ก.พ.	มี.ค.	ปี
สูงสุด	60.5	156.0	110.0	135.2	458.6	364.8	210.2	136.9	52.2	43.7	36.4	28.6	
เฉลี่ย	12.3	18.2	24.3	34.3	86.2	120.0	71.1	36.3	17.6	12.8	10.6	11.1	454.8
ต่ำสุด	1.5	0.1	0.1	0.1	1.7	6.4	6.6	5.6	1.6	1.4	1.1	2.3	
ปี 2564	6.8	4.4	10.4	12.0	11.6	7.5	9.3	3.7	2.1	5.9	4.8		

ปริมาณน้ำท่าสะสมรายเดือน

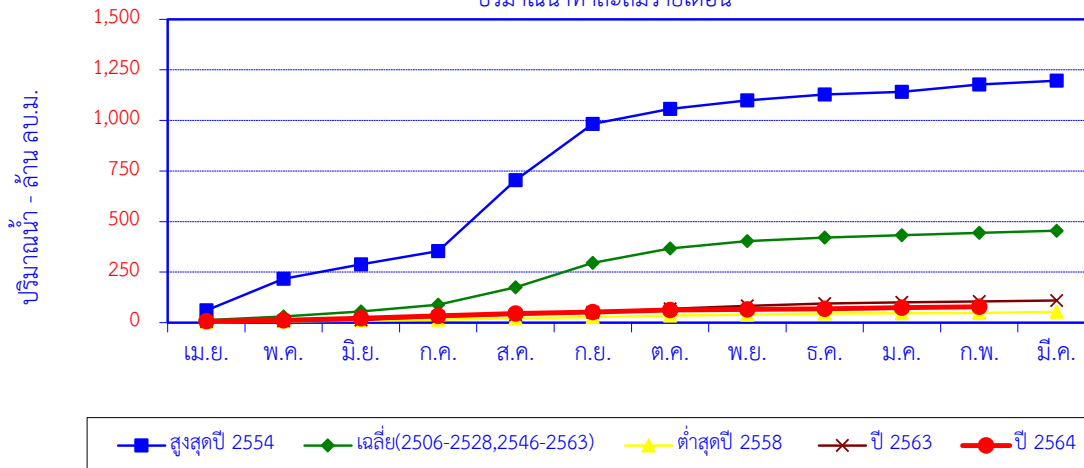

เดือน	เม.ย.	พ.ค.	มิ.ย.	ก.ค.	ส.ค.	ก.ย.	ต.ค.	พ.ย.	ธ.ค.	ม.ค.	ก.พ.	มี.ค.	ปี
สูงสุดปี 2554	60.5	156.0	71.3	66.3	351.3	278.1	74.1	42.1	28.8	13.0	36.4	18.6	1,196.5
สะสมปี 2554	60.5	216.4	287.7	354.0	705.3	983.5	1,057.6	1,099.7	1,128.5	1,141.4	1,177.9	1,196.5	
เฉลี่ย	12.3	18.2	24.3	34.3	86.2	120.0	71.1	36.3	17.6	12.8	10.6	11.1	454.8
เฉลี่ยสะสม	12.3	30.5	54.8	89.1	175.3	295.3	366.4	402.7	420.3	433.1	443.7	454.8	
ต่ำสุดปี 2558	2.2	3.0	5.1	4.6	6.6	6.4	6.6	5.6	5.4	1.4	1.4	5.2	53.4
สะสมปี 2558	2.2	5.1	10.2	14.8	21.4	27.8	34.3	39.9	45.4	46.8	48.2	53.4	
ปี 2563	5.2	4.1	4.2	15.9	10.1	11.1	17.8	13.9	12.2	5.6	5.0	4.3	109.6
สะสมปี 2563	5.2	9.3	13.5	29.5	39.6	50.7	68.5	82.4	94.6	100.2	105.3	109.6	
ปี 2564	6.8	4.4	10.4	12.0	11.6	7.5	9.3	3.7	2.1	5.9	4.8		
สะสมปี 2564	6.8	11.1	21.6	33.6	45.2	52.7	62.0	65.7	67.8	73.7	78.5		

สถานี แม่น้ำวัง (W.16A) บ้านไฮ ต.ปงดอน อ.แจ้ห่ม จ.ลำปาง

ปริมาณน้ำเฉลี่ยรายวัน

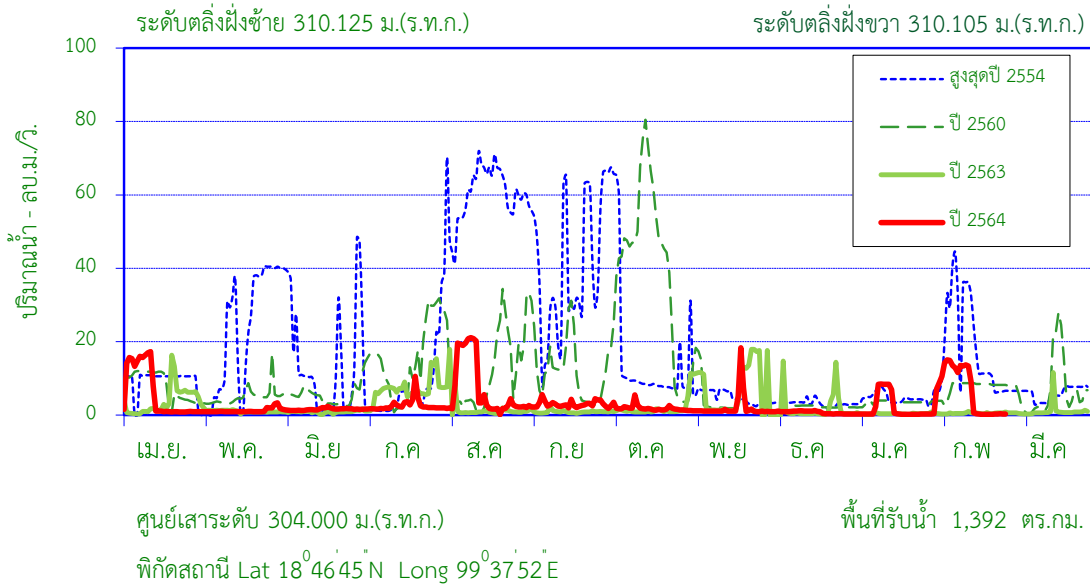

สถิติที่เคยปรากฏ

1. สถิติระดับน้ำสูงสุด	5.87	ม. (29 ก.ย. 48)
2. สถิติปริมาณน้ำไหลสูงสุด	743.00	ลบ.ม./วินาที (29 ก.ย. 48)
3. สถิติระดับน้ำต่ำสุด	0.38	ม.(5 ก.ย. 47)
4. สถิติปริมาณน้ำไหลต่ำสุด	0.00	ลบ.ม./วินาที (8 พ.ค. 41)
5. สถิติปริมาณน้ำเฉลี่ยของเดือน ก.พ. (2538 - 2563)	7.1	ล้าน ลบ.ม.
6. สถิติปริมาณน้ำเฉลี่ยสะสมรายปี (2538-2563)	254.9	ล้าน ลบ.ม.

ข้อมูลน้ำท่าของ เดือน กุมภาพันธ์ 2565

1. ระดับน้ำสูงสุด	2.00	ม. (6 ก.พ. 65)
2. ปริมาณน้ำไหลสูงสุด	15.00	ลบ.ม./วินาที
3. ระดับน้ำต่ำสุด	0.59	ม. (21 ก.พ. 65)
4. ปริมาณน้ำไหลต่ำสุด	0.19	ลบ.ม./วินาที
5. ปริมาณน้ำรวมทั้งเดือน	15.2	ล้าน ลบ.ม.
6. น้ำท่าประจำเดือนนี้อยู่ในเกณฑ์	มาก	

ปริมาณน้ำรายเดือน - ล้าน ลูกบาศก์เมตร													
เดือน	เม.ย.	พ.ค.	มิ.ย.	ก.ค.	ส.ค.	ก.ย.	ต.ค.	พ.ย.	ธ.ค.	ม.ค.	ก.พ.	มี.ค.	ปี
เฉลี่ย 2538-2563	11.6	12.3	11.1	17.0	45.6	66.7	37.9	18.8	9.1	8.4	7.1	9.3	254.9
เฉลี่ยสะสม	11.6	23.9	35.0	52.0	97.6	164.3	202.2	221.0	230.0	238.4	245.6	254.9	
ปี 2564	15.7	3.3	4.1	7.0	19.1	7.8	5.2	5.3	2.1	5.0	15.2		
สะสมปี 2564	15.7	19.1	23.2	30.2	49.2	57.0	62.2	67.5	69.5	74.5	89.7		

สถานี แม่น้ำวัง (W.16A) บ้านไฮ ต.ปงดอน อ.แจ้ห่ม จ.ลำปาง

สถิติปริมาณน้ำท่ารายเดือน

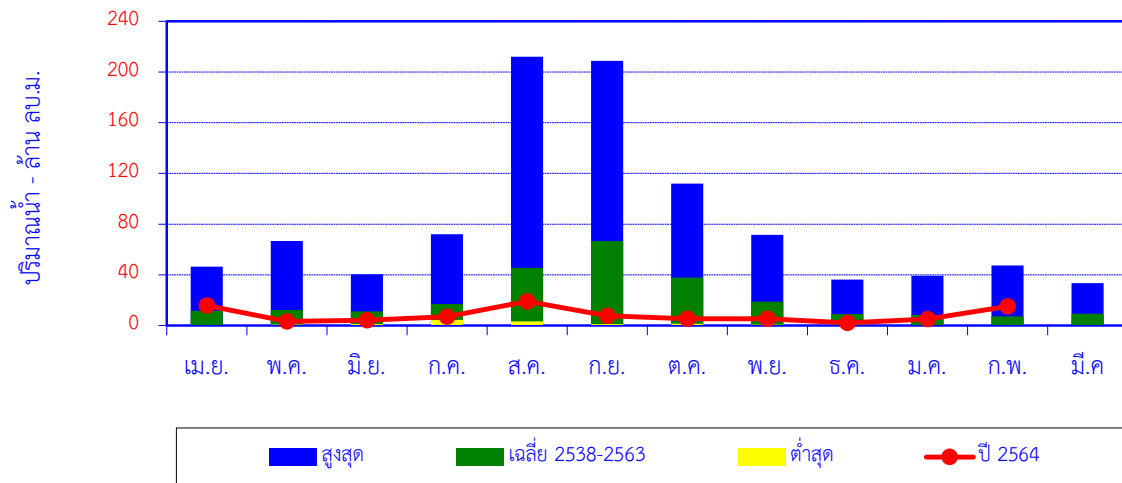

เดือน	เม.ย.	พ.ค.	มิ.ย.	ก.ค.	ส.ค.	ก.ย.	ต.ค.	พ.ย.	ธ.ค.	ม.ค.	ก.พ.	มี.ค.	ปี
สูงสุด	46.4	66.6	40.3	72.0	212.0	208.8	112.0	71.5	36.1	39.2	47.3	33.4	
เฉลี่ย 2538-2563	11.6	12.3	11.1	17.0	45.6	66.7	37.9	18.8	9.1	8.4	7.1	9.3	254.9
ต่ำสุด	0.1	0.8	1.1	4.4	3.2	1.2	1.4	0.6	0.4	0.2	0.1	0.1	
ปี 2564	15.7	3.3	4.1	7.0	19.1	7.8	5.2	5.3	2.1	5.0	15.2		

ปริมาณน้ำท่าสะสมรายเดือน

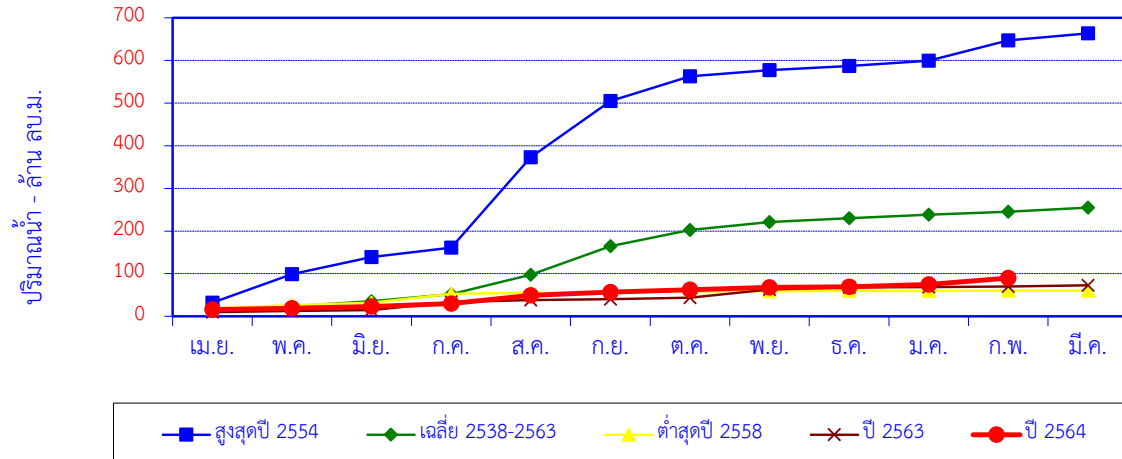

เดือน	เม.ย.	พ.ค.	มิ.ย.	ก.ค.	ส.ค.	ก.ย.	ต.ค.	พ.ย.	ธ.ค.	ม.ค.	ก.พ.	มี.ค.	ปี
สูงสุดปี 2554	32.0	66.6	40.3	22.4	212.0	131.3	58.3	14.8	9.1	12.9	47.3	16.5	663.5
สะสมปี 2554	32.0	98.5	138.8	161.2	373.2	504.5	562.8	577.6	586.7	599.7	647.0	663.5	
เฉลี่ย 2538-2563	11.6	12.3	11.1	17.0	45.6	66.7	37.9	18.8	9.1	8.4	7.1	9.3	254.9
เฉลี่ยสะสม	11.6	23.9	35.0	52.0	97.6	164.3	202.2	221.0	230.0	238.4	245.6	254.9	
ต่ำสุดปี 2558	18.4	8.0	5.8	20.3	3.2	1.2	1.4	0.6	0.7	0.2	0.2	0.2	60.1
สะสมปี 2558	18.4	26.4	32.2	52.5	55.7	56.8	58.2	58.9	59.5	59.8	60.0	60.1	
ปี 2563	9.8	2.8	2.2	18.1	5.0	2.4	3.3	19.7	4.5	1.0	1.2	2.8	72.7
สะสมปี 2563	9.8	12.7	14.9	33.0	37.9	40.3	43.6	63.3	67.8	68.8	70.0	72.7	
ปี 2564	15.7	3.3	4.1	7.0	19.1	7.8	5.2	5.3	2.1	5.0	15.2		
สะสมปี 2564	15.7	19.1	23.2	30.2	49.2	57.0	62.2	67.5	69.5	74.5	89.7		

สถานี น้ำแม่สอย (W.17) บ้านหนองนาว ต.แจ้ห่ม อ.แจ้ห่ม จ.ลำปาง

ปริมาณน้ำเฉลี่ยรายวัน

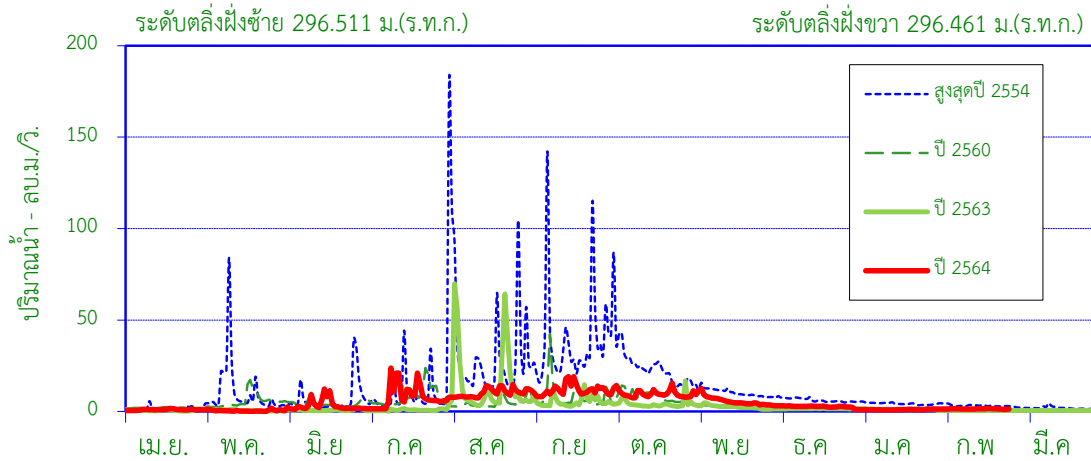

ศูนย์เสาระดับ 292.000 ม.(ร.ท.ก.)

พื้นที่รับน้ำ 726 ตร.กม.

พิกัดสถานี Lat 18°43'13"N Long 99°34'04"E

สถิติที่เคยปรากฏ

1. สถิติระดับน้ำสูงสุด	4.00	ม. (28 ก.ย. 48)
2. สถิติปริมาณน้ำไหลสูงสุด	698.00	ลบ.ม./วินาที (28 ก.ย. 48)
3. สถิติระดับน้ำต่ำสุด	-0.74	ม. (21 ต.ค. 45)
4. สถิติปริมาณน้ำไหลต่ำสุด	0.00	ลบ.ม./วินาที (21 ต.ค. 45)
5. สถิติปริมาณน้ำเฉลี่ยของเดือน ก.พ. (2523-2563)	3.0	ล้าน ลบ.ม.
6. สถิติปริมาณน้ำเฉลี่ยสะสมรายปี (2523-2563)	183.6	ล้าน ลบ.ม.

ข้อมูลน้ำท่าของ เดือน กุมภาพันธ์ 2565

1. ระดับน้ำสูงสุด	-0.65	ม. (20 ก.พ. 65)
2. ปริมาณน้ำไหลสูงสุด	1.60	ลบ.ม./วินาที
3. ระดับน้ำต่ำสุด	-0.77	ม. (27 ก.พ. 65)
4. ปริมาณน้ำไหลต่ำสุด	1.19	ลบ.ม./วินาที
5. ปริมาณน้ำรวมทั้งเดือน	3.3	ล้าน ลบ.ม.
6. น้ำท่าประจำเดือนนี้อยู่ในเกณฑ์	ปกติ	

ปริมาณน้ำรายเดือน - ล้าน ลูกบาศก์เมตร

เดือน	เม.ย.	พ.ค.	มิ.ย.	ก.ค.	ส.ค.	ก.ย.	ต.ค.	พ.ย.	ธ.ค.	ม.ค.	ก.พ.	มี.ค.	ปี
เฉลี่ย 2523-2563	3.8	11.6	10.9	15.1	32.4	46.0	28.6	16.2	8.1	5.3	3.0	2.8	183.6
เฉลี่ยสะสม	3.8	15.4	26.3	41.3	73.7	119.6	148.2	164.4	172.5	177.9	180.8	183.6	
ปี 2564	2.5	1.2	8.8	21.1	27.1	30.6	26.1	15.9	7.4	2.6	3.3		
สะสมปี 2564	2.5	3.7	12.5	33.6	60.7	91.3	117.5	133.4	140.8	143.4	146.7		

สถานี น้ำแม่สอย (W.17) บ้านหนองนาว ต.แจ้ห่ม อ.แจ้ห่ม จ.ลำปาง

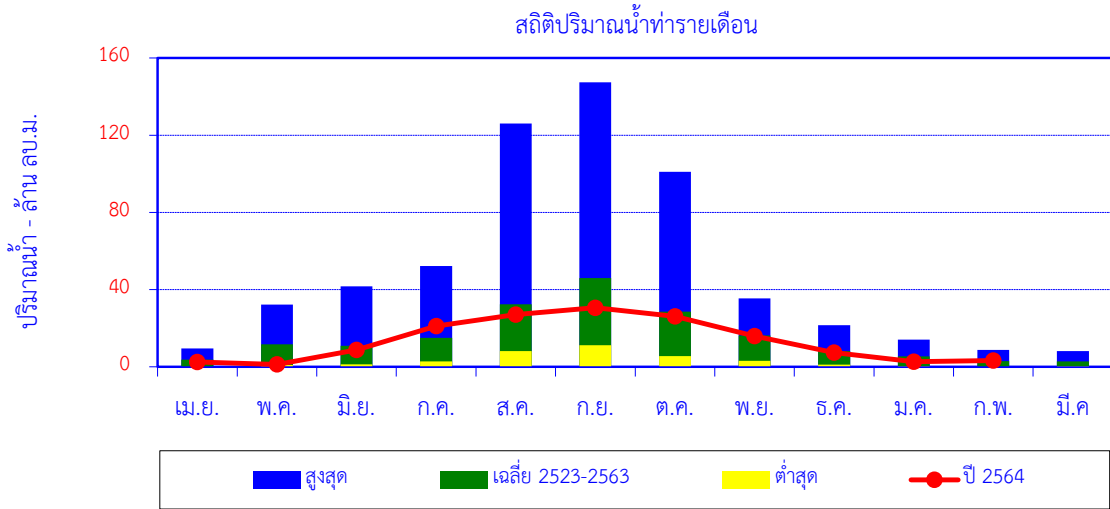

เดือน	เม.ย.	พ.ค.	มิ.ย.	ก.ค.	ส.ค.	ก.ย.	ต.ค.	พ.ย.	ธ.ค.	ม.ค.	ก.พ.	มี.ค.	ปี
สูงสุด	9.5	32.2	41.7	52.2	126.1	147.3	101.1	35.5	21.6	14.1	8.7	8.1	
เฉลี่ย 2523-2563	3.8	11.6	10.9	15.1	32.4	46.0	28.6	16.2	8.1	5.3	3.0	2.8	183.6
ต่ำสุด	0.0	1.0	1.3	2.9	8.2	11.2	5.5	3.1	1.2	0.4	0.0	0.3	
ปี 2564	2.5	1.2	8.8	21.1	27.1	30.6	26.1	15.9	7.4	2.6	3.3		

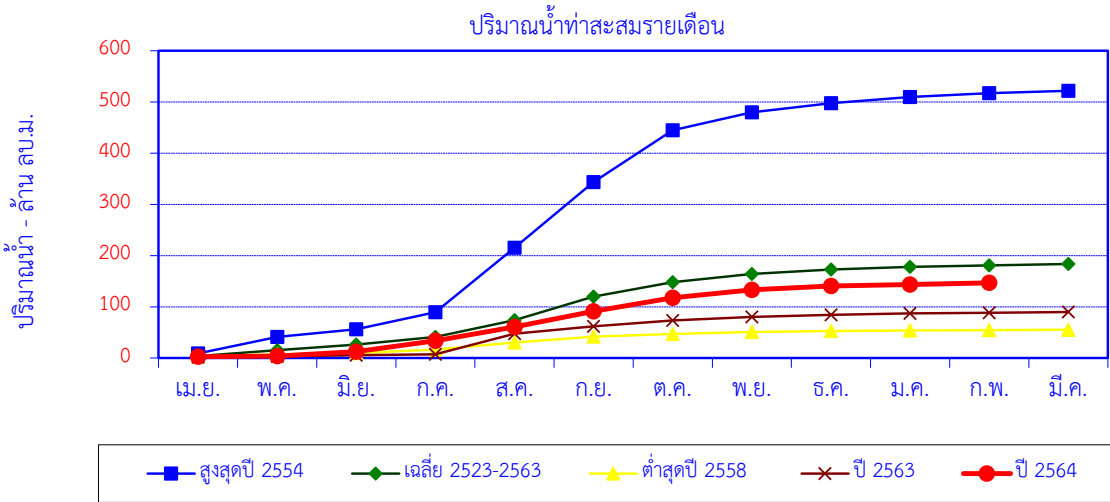

เดือน	เม.ย.	พ.ค.	มิ.ย.	ก.ค.	ส.ค.	ก.ย.	ต.ค.	พ.ย.	ธ.ค.	ม.ค.	ก.พ.	มี.ค.	ปี
สูงสุดปี 2554	8.9	32.2	14.9	33.3	126.1	128.3	101.1	35.2	17.9	11.6	7.9	4.4	521.8
สะสมปี 2554	8.9	41.1	56.0	89.3	215.3	343.6	444.7	479.9	497.9	509.5	517.4	521.8	
เฉลี่ย 2523-2563	3.8	11.6	10.9	15.1	32.4	46.0	28.6	16.2	8.1	5.3	3.0	2.8	183.6
เฉลี่ยสะสม	3.8	15.4	26.3	41.3	73.7	119.6	148.2	164.4	172.5	177.9	180.8	183.6	
ต่ำสุดปี 2558	3.2	4.2	2.1	7.2	13.6	11.2	5.6	3.9	1.4	1.1	0.8	0.9	55.2
สะสมปี 2558	3.2	7.4	9.5	16.7	30.3	41.5	47.1	51.0	52.4	53.5	54.3	55.2	
ปี 2563	1.6	1.7	1.9	2.0	40.2	14.6	11.4	6.7	3.9	3.3	1.2	1.3	89.8
สะสมปี 2563	1.6	3.3	5.2	7.2	47.5	62.1	73.5	80.1	84.1	87.3	88.5	89.8	
ปี 2564	2.5	1.2	8.8	21.1	27.1	30.6	26.1	15.9	7.4	2.6	3.3		
สะสมปี 2564	2.5	3.7	12.5	33.6	60.7	91.3	117.5	133.4	140.8	143.4	146.7		

สถานี น้ำแม่ตุ๋ย (W.20) บ้านท่าล้อ ต.บ่อแฮ้ว อ.เมือง จ.ลำปาง

ปริมาณน้ำเฉลี่ยรายวัน

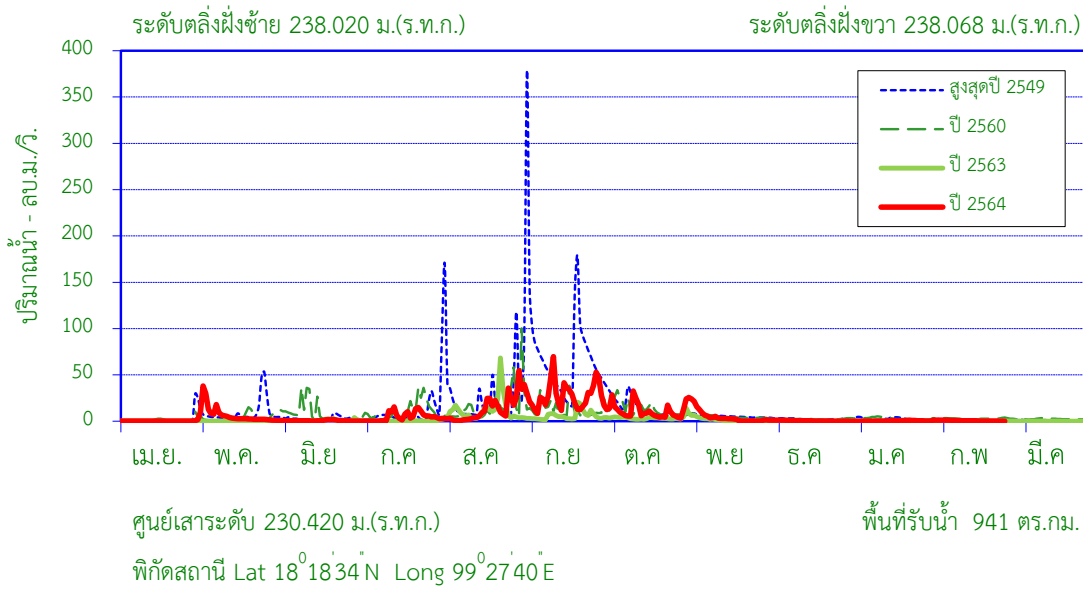

สถิติที่เคยปรากฏ

1. สถิติระดับน้ำสูงสุด	5.68	ม. (1 ก.ย. 49)
2. สถิติปริมาณน้ำไหลสูงสุด	533.50	ลบ.ม./วินาที (1 ก.ย. 49)
3. สถิติระดับน้ำต่ำสุด	-0.66	ม. (23 มิ.ย. 56)
4. สถิติปริมาณน้ำไหลต่ำสุด	0.00	ลบ.ม./วินาที (21 ก.ย. 42)
5. สถิติปริมาณน้ำเฉลี่ยของเดือน ก.พ. (2536-2563)	2.2	ล้าน ลบ.ม.
6. สถิติปริมาณน้ำเฉลี่ยสะสมรายปี (2536-2563)	161.7	ล้าน ลบ.ม.

ข้อมูลน้ำท่าของ เดือน กุมภาพันธ์ 2565

1. ระดับน้ำสูงสุด	0.59	ม. (20 ก.พ. 65)
2. ปริมาณน้ำไหลสูงสุด	1.24	ลบ.ม./วินาที
3. ระดับน้ำต่ำสุด	-0.42	ม. (14 ก.พ. 65)
4. ปริมาณน้ำไหลต่ำสุด	0.00	ลบ.ม./วินาที
5. ปริมาณน้ำรวมทั้งเดือน	1.3	ล้าน ลบ.ม.
6. น้ำท่าประจำเดือนนี้อยู่ในเกณฑ์	น้อย	

ปริมาณน้ำรายเดือน - ล้าน ลูกบาศก์เมตร													
เดือน	เม.ย.	พ.ค.	มิ.ย.	ก.ค.	ส.ค.	ก.ย.	ต.ค.	พ.ย.	ธ.ค.	ม.ค.	ก.พ.	มี.ค.	ปี
เฉลี่ย 2536-2563	3.0	8.5	7.8	11.8	31.5	50.5	25.1	11.1	3.3	4.4	2.2	2.4	161.7
เฉลี่ยสะสม	3.0	11.5	19.4	31.2	62.6	113.2	138.3	149.4	152.6	157.1	159.3	161.7	
ปี 2564	0.4	16.9	1.7	13.2	35.7	71.5	29.9	13.9	1.3	0.8	1.3		
สะสมปี 2564	0.4	17.3	19.0	32.2	67.9	139.4	169.3	183.2	184.5	185.3	186.6		

สถานี น้ำแม่ตุ๋ย (W.20) บ้านท่าล้อ ต.บ่อแฮ้ว อ.เมือง จ.ลำปาง

สถิติปริมาณน้ำท่ารายเดือน

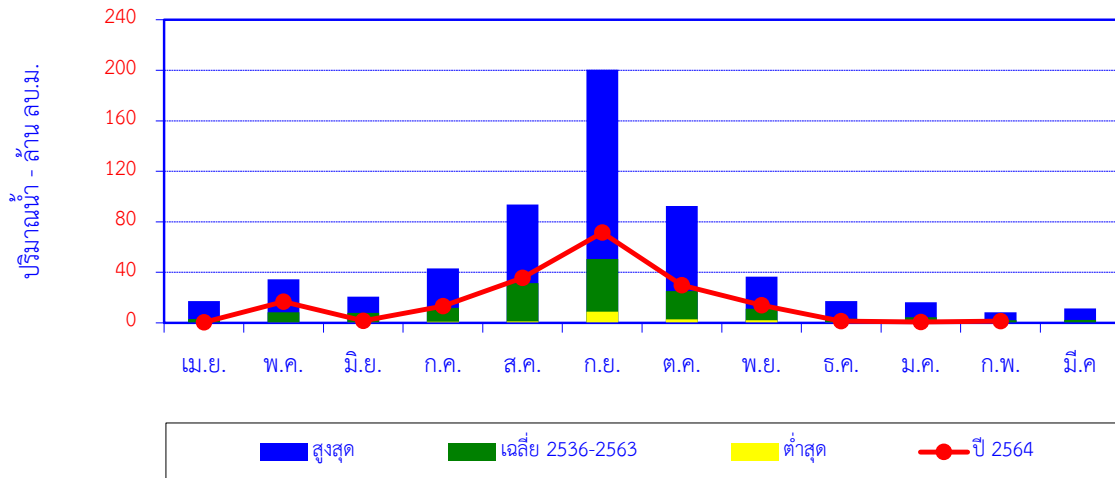

เดือน	เม.ย.	พ.ค.	มิ.ย.	ก.ค.	ส.ค.	ก.ย.	ต.ค.	พ.ย.	ธ.ค.	ม.ค.	ก.พ.	มี.ค.	ปี
สูงสุด	17.2	34.6	20.8	43.2	93.6	200.5	92.6	36.7	17.2	16.3	8.4	11.3	
เฉลี่ย 2536-2563	3.0	8.5	7.8	11.8	31.5	50.5	25.1	11.1	3.3	4.4	2.2	2.4	161.7
ต่ำสุด	0.0	0.2	0.3	0.9	1.2	8.8	2.7	2.0	0.1	0.1	0.0	0.0	
ปี 2564	0.4	16.9	1.7	13.2	35.7	71.5	29.9	13.9	1.3	0.8	1.3		

ปริมาณน้ำท่าสะสมรายเดือน

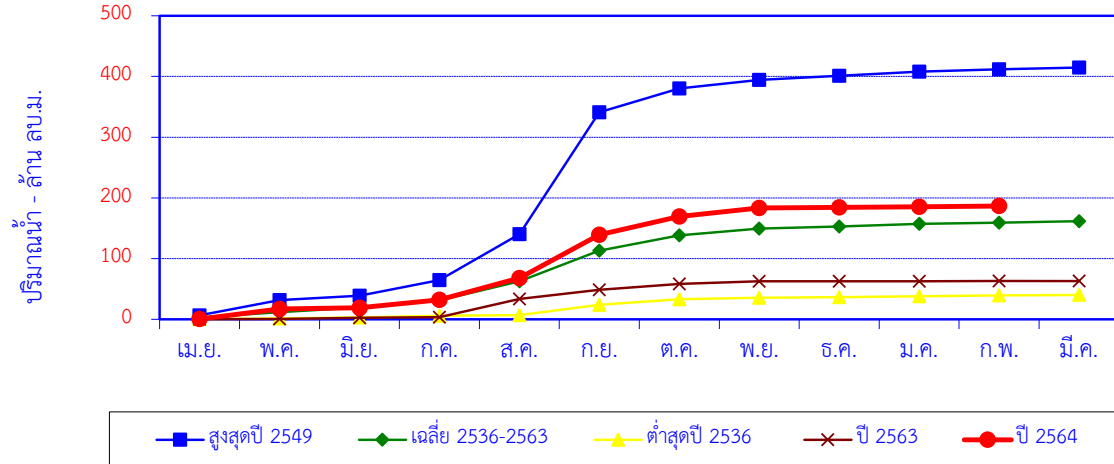

เดือน	เม.ย.	พ.ค.	มิ.ย.	ก.ค.	ส.ค.	ก.ย.	ต.ค.	พ.ย.	ธ.ค.	ม.ค.	ก.พ.	มี.ค.	ปี
สูงสุดปี 2549	6.6	25.3	7.2	25.3	75.9	200.5	39.5	14.1	6.6	6.8	3.9	3.0	414.7
สะสมปี 2549	6.6	31.9	39.1	64.4	140.3	340.8	380.3	394.4	401.0	407.8	411.7	414.7	
เฉลี่ย 2536-2563	3.0	8.5	7.8	11.8	31.5	50.5	25.1	11.1	3.3	4.4	2.2	2.4	161.7
เฉลี่ยสะสม	3.0	11.5	19.4	31.2	62.6	113.2	138.3	149.4	152.6	157.1	159.3	161.7	
ต่ำสุดปี 2536	0.3	1.2	1.7	2.8	1.2	16.8	9.5	2.0	1.1	1.6	1.2	0.9	40.1
สะสมปี 2536	0.3	1.5	3.2	5.9	7.1	23.9	33.3	35.4	36.5	38.1	39.3	40.1	
ปี 2563	0.2	0.4	1.9	1.0	30.3	15.1	9.6	4.3	0.1	0.1	0.1	0.0	63.0
สะสมปี 2563	0.2	0.6	2.4	3.4	33.7	48.7	58.4	62.7	62.8	62.9	62.9	63.0	
ปี 2564	0.4	16.9	1.7	13.2	35.7	71.5	29.9	13.9	1.3	0.8	1.3		
สะสมปี 2564	0.4	17.3	19.0	32.2	67.9	139.4	169.3	183.2	184.5	185.3	186.6		

สถานี แม่น้ำวัง (W.21) บ้านท่าเตือ ต.พิชัย อ.เมือง จ.ลำปาง

ปริมาณน้ำเฉลี่ยรายวัน

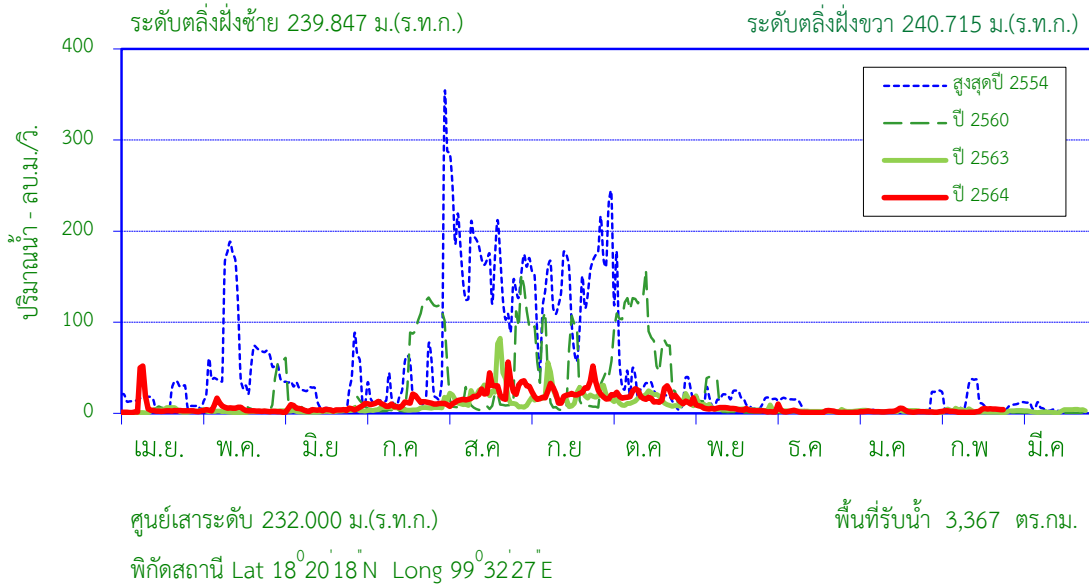

สถิติที่เคยปรากฏ

1. สถิติระดับน้ำสูงสุด	7.68	ม. (30 ก.ย. 48)
2. สถิติปริมาณน้ำไหลสูงสุด	900.00	ลบ.ม./วินาที (30 ก.ย. 48)
3. สถิติระดับน้ำต่ำสุด	-0.60	ม. (20 มี.ค. 57)
4. สถิติปริมาณน้ำไหลต่ำสุด	0.02	ลบ.ม./วินาที (8 ม.ค. 49)
5. สถิติปริมาณน้ำเฉลี่ยของเดือน ก.พ. (2542-2563)	7.4	ล้าน ลบ.ม.
6. สถิติปริมาณน้ำเฉลี่ยสะสมรายปี (2542-2563)	507.2	ล้าน ลบ.ม.

ข้อมูลน้ำท่าของ เดือน กุมภาพันธ์ 2565

1. ระดับน้ำสูงสุด	0.19	ม. (21 ก.พ. 65)
2. ปริมาณน้ำไหลสูงสุด	5.43	ลบ.ม./วินาที
3. ระดับน้ำต่ำสุด	-0.36	ม. (14 ก.พ. 65)
4. ปริมาณน้ำไหลต่ำสุด	0.97	ลบ.ม./วินาที
5. ปริมาณน้ำรวมทั้งเดือน	6.2	ล้าน ลบ.ม.
6. น้ำท่าประจำเดือนนี้อยู่ในเกณฑ์	ปกติ	

ปริมาณน้ำรายเดือน - ล้าน ลูกบาศก์เมตร													
เดือน	เม.ย.	พ.ค.	มิ.ย.	ก.ค.	ส.ค.	ก.ย.	ต.ค.	พ.ย.	ธ.ค.	ม.ค.	ก.พ.	มี.ค.	ปี
เฉลี่ย 2542-2563	12.8	23.1	24.2	34.7	89.4	168.4	74.6	41.5	14.2	8.2	7.4	8.6	507.2
เฉลี่ยสะสม	12.8	35.8	60.1	94.8	184.2	352.6	427.2	468.7	482.9	491.2	498.6	507.2	
ปี 2564	16.0	12.3	10.9	29.6	59.9	60.9	49.2	15.0	5.2	5.5	6.2		
สะสมปี 2564	16.0	28.3	39.3	68.9	128.8	189.7	238.9	253.9	259.1	264.6	270.8		

สถานี แม่น้ำวัง (W.21) บ้านท่าเตือ ต.พิชัย อ.เมือง จ.ลำปาง

สถิติปริมาณน้ำท่ารายเดือน

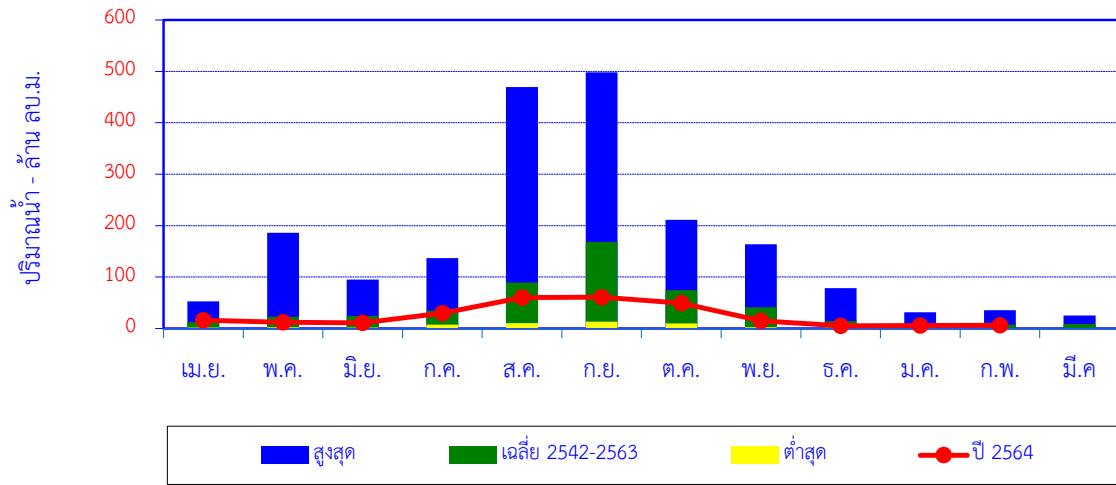

เดือน	เม.ย.	พ.ค.	มิ.ย.	ก.ค.	ส.ค.	ก.ย.	ต.ค.	พ.ย.	ธ.ค.	ม.ค.	ก.พ.	มี.ค.	ปี
สูงสุด	52.9	186.0	95.2	137.0	469.5	498.1	211.2	164.0	78.4	31.4	35.7	25.4	
เฉลี่ย 2542-2563	12.8	23.1	24.2	34.7	89.4	168.4	74.6	41.5	14.2	8.2	7.4	8.6	507.2
ต่ำสุด	1.6	2.3	1.6	7.7	10.1	13.2	9.8	2.4	1.9	0.9	0.5	0.3	
ปี 2564	16.0	12.3	10.9	29.6	59.9	60.9	49.2	15.0	5.2	5.5	6.2		

ปริมาณน้ำท่าสะสมรายเดือน

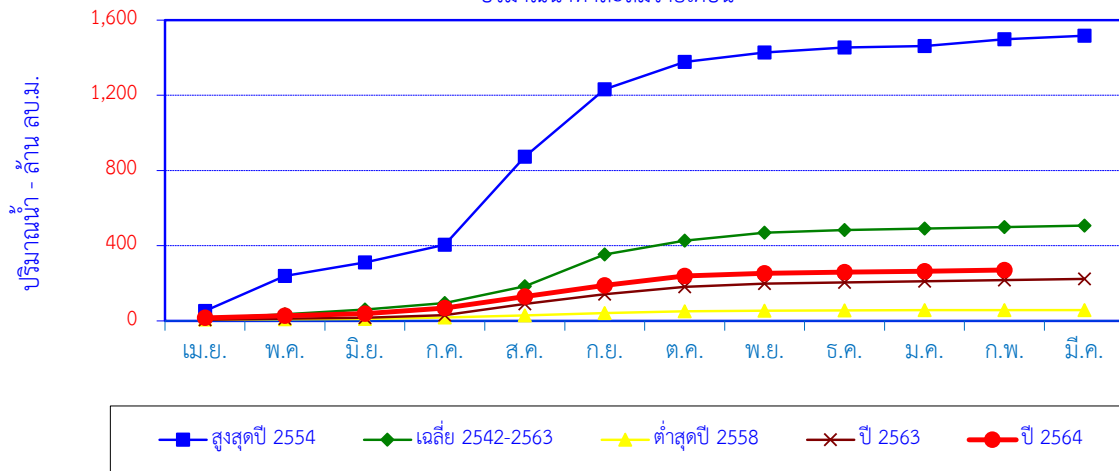

เดือน	เม.ย.	พ.ค.	มิ.ย.	ก.ค.	ส.ค.	ก.ย.	ต.ค.	พ.ย.	ธ.ค.	ม.ค.	ก.พ.	มี.ค.	ปี
สูงสุดปี 2554	52.9	186.0	72.0	93.5	469.5	358.5	145.4	50.3	25.7	8.7	35.7	18.7	1,517.0
สะสมปี 2554	52.9	238.9	310.9	404.5	874.0	1,232.4	1,377.8	1,428.1	1,453.9	1,462.5	1,498.3	1,517.0	
เฉลี่ย 2542-2563	12.8	23.1	24.2	34.7	89.4	168.4	74.6	41.5	14.2	8.2	7.4	8.6	507.2
เฉลี่ยสะสม	12.8	35.8	60.1	94.8	184.2	352.6	427.2	468.7	482.9	491.2	498.6	507.2	
ต่ำสุดปี 2558	6.8	2.5	1.6	7.7	10.1	13.2	9.8	2.4	1.9	1.0	0.5	0.3	57.6
สะสมปี 2558	6.8	9.2	10.8	18.5	28.6	41.8	51.6	53.9	55.8	56.8	57.2	57.6	
ปี 2563	6.1	5.2	5.9	13.3	59.6	51.9	38.9	16.6	7.3	6.6	5.4	6.5	223.4
สะสมปี 2563	6.1	11.3	17.2	30.5	90.1	142.0	181.0	197.6	204.9	211.5	216.9	223.4	
ปี 2564	16.0	12.3	10.9	29.6	59.9	60.9	49.2	15.0	5.2	5.5	6.2		
สะสมปี 2564	16.0	28.3	39.3	68.9	128.8	189.7	238.9	253.9	259.1	264.6	270.8		

สถานี น้ำแม่จาง (W.22) บ้านวังพร้าว ต.วังพร้าว อ.เกาะคา จ.ลำปาง

ปริมาณน้ำเฉลี่ยรายวัน

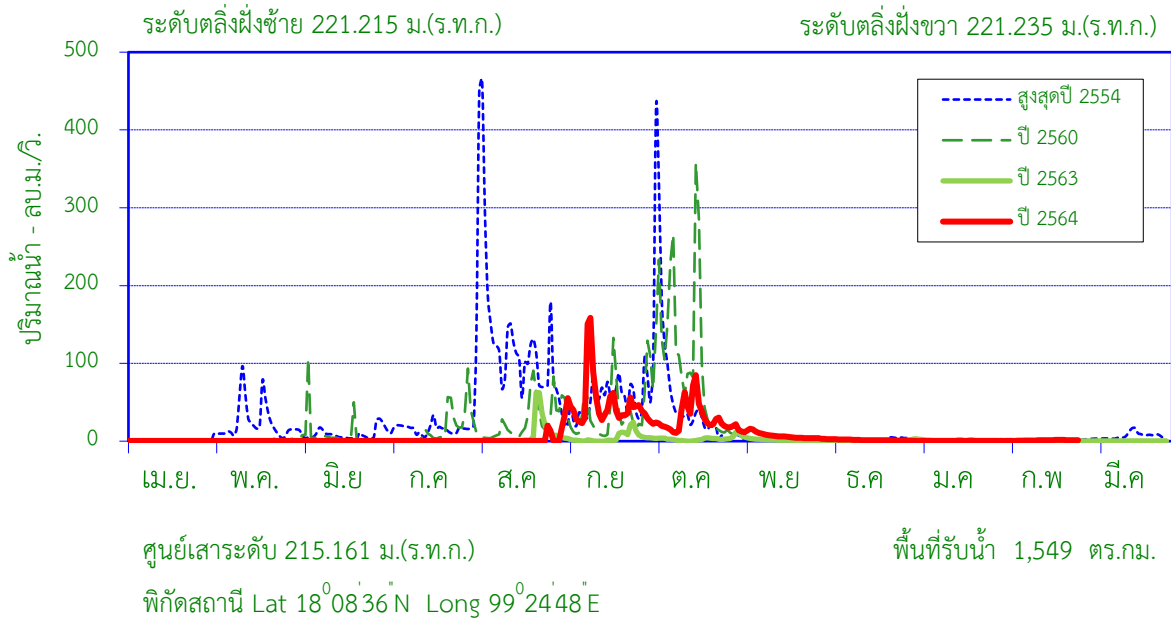

สถิติที่เคยปรากฏ

1. สถิติระดับน้ำสูงสุด	5.46	ม. (30 ต.ค. 44)
2. สถิติปริมาณน้ำไหลสูงสุด	398.40	ลบ.ม./วินาที (30 ต.ค. 44)
3. สถิติระดับน้ำต่ำสุด	-0.72	ม.(18 มี.ค. 55)
4. สถิติปริมาณน้ำไหลต่ำสุด	0.00	ลบ.ม./วินาที (10 เม.ย. 49)
5. สถิติปริมาณน้ำเฉลี่ยของเดือน ก.พ. (2544-2563)	1.7	ล้าน ลบ.ม.
6.สถิติปริมาณน้ำเฉลี่ยสะสมรายปี (2544-2563)	215.6	ล้าน ลบ.ม.

ข้อมูลน้ำท่าของ เดือน กุมภาพันธ์ 2565

1. ระดับน้ำสูงสุด	0.09	ม. (20 ก.พ. 65)
2. ปริมาณน้ำไหลสูงสุด	1.58	ลบ.ม./วินาที
3. ระดับน้ำต่ำสุด	-0.38	ม. (7 ก.พ. 65)
4. ปริมาณน้ำไหลต่ำสุด	0.22	ลบ.ม./วินาที
5. ปริมาณน้ำรวมทั้งเดือน	2.2	ล้าน ลบ.ม.
6. น้ำท่าประจำเดือนนี้อยู่ในเกณฑ์	มาก	

ปริมาณน้ำรายเดือน - ล้าน ลูกบาศก์เมตร													
เดือน	เม.ย.	พ.ค.	มิ.ย.	ก.ค.	ส.ค.	ก.ย.	ต.ค.	พ.ย.	ธ.ค.	ม.ค.	ก.พ.	มี.ค.	ปี
เฉลี่ย 2544-2563	4.2	15.5	9.7	11.6	45.2	71.4	40.7	8.3	2.6	2.9	1.7	1.8	215.6
เฉลี่ยสะสม	4.2	19.7	29.4	41.0	86.2	157.6	198.3	206.6	209.2	212.1	213.8	215.6	
ปี 2564	0.6	0.6	0.7	0.6	4.9	125.9	77.7	19.5	1.9	1.1	2.2		
สะสมปี 2564	0.6	1.3	1.9	2.5	7.5	133.3	211.0	230.5	232.5	233.6	235.8		

สถานี น้ำแม่จาง (W.22) บ้านวังพร้าว ต.วังพร้าว อ.เกาะคา จ.ลำปาง

สถิติปริมาณน้ำท่ารายเดือน

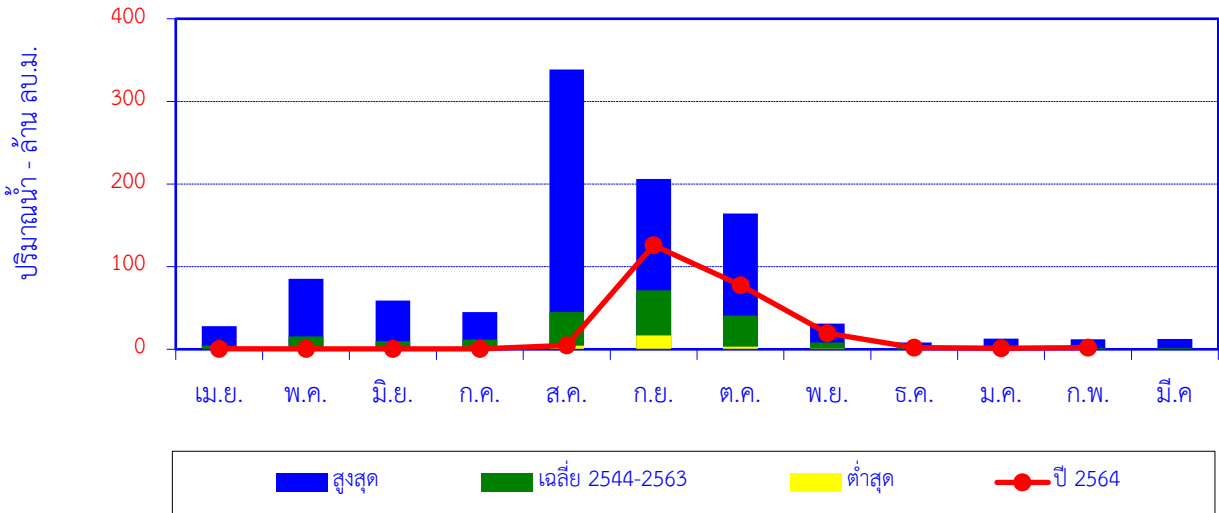

เดือน	เม.ย.	พ.ค.	มิ.ย.	ก.ค.	ส.ค.	ก.ย.	ต.ค.	พ.ย.	ธ.ค.	ม.ค.	ก.พ.	มี.ค.	ปี
สูงสุด	27.9	85.3	59.0	44.9	338.7	206.2	164.2	31.0	8.2	13.0	12.0	12.6	
เฉลี่ย 2544-2563	4.2	15.5	9.7	11.6	45.2	71.4	40.7	8.3	2.6	2.9	1.7	1.8	215.6
ต่ำสุด	0.0	1.9	0.2	0.1	4.3	16.7	3.3	0.7	0.1	0.0	0.0	0.0	
ปี 2564	0.6	0.6	0.7	0.6	4.9	125.9	77.7	19.5	1.9	1.1	2.2		

ปริมาณน้ำท่าสะสมรายเดือน

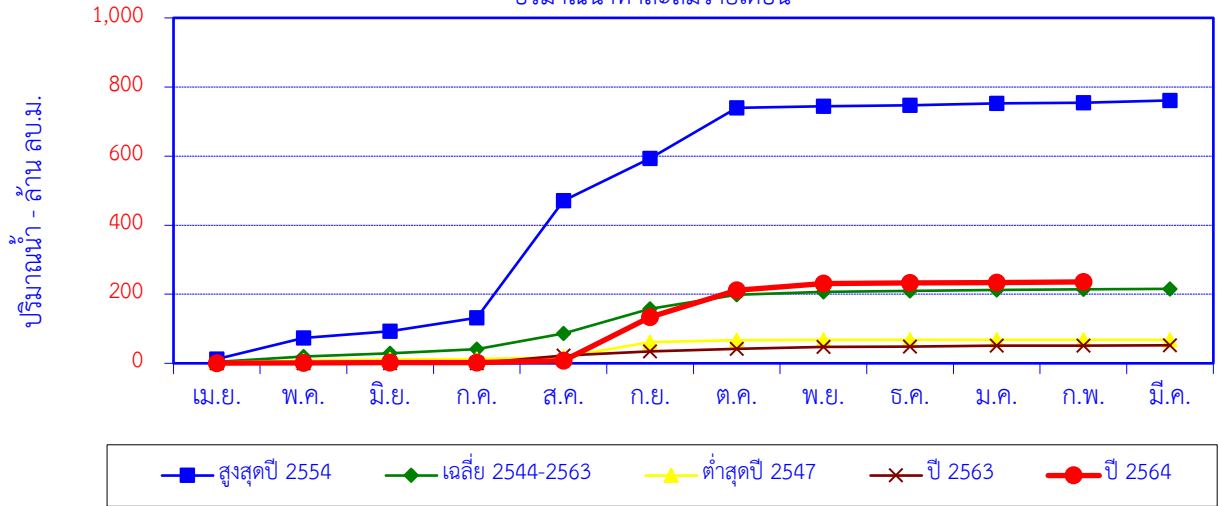

เดือน	เม.ย.	พ.ค.	มิ.ย.	ก.ค.	ส.ค.	ก.ย.	ต.ค.	พ.ย.	ธ.ค.	ม.ค.	ก.พ.	มี.ค.	ปี
สูงสุดปี 2554	12.3	60.8	20.1	38.8	338.7	122.3	146.5	5.0	2.2	5.7	2.0	6.8	761.1
สะสมปี 2554	12.3	73.0	93.1	131.9	470.7	593.0	739.4	744.5	746.7	752.4	754.3	761.1	
เฉลี่ย 2544-2563	4.2	15.5	9.7	11.6	45.2	71.4	40.7	8.3	2.6	2.9	1.7	1.8	215.6
เฉลี่ยสะสม	4.2	19.7	29.4	41.0	86.2	157.6	198.3	206.6	209.2	212.1	213.8	215.6	
ต่ำสุดปี 2547	2.3	4.9	4.1	1.2	5.6	42.8	6.0	0.7	0.3	0.0	0.0	0.0	68.0
สะสมปี 2547	2.3	7.2	11.3	12.5	18.2	61.0	67.0	67.7	68.0	68.0	68.0	68.0	
ปี 2563	0.1	0.1	0.2	0.2	21.8	12.4	7.6	5.4	0.4	2.9	0.6	0.7	52.2
สะสมปี 2563	0.1	0.2	0.4	0.6	22.3	34.7	42.3	47.7	48.0	50.9	51.5	52.2	
ปี 2564	0.6	0.6	0.7	0.6	4.9	125.9	77.7	19.5	1.9	1.1	2.2		
สะสมปี 2564	0.6	1.3	1.9	2.5	7.5	133.3	211.0	230.5	232.5	233.6	235.8		

สถานี แม่น้ำวัง (W.25) บ้านร่องเคาะ ต.ร่องเคาะ อ.วังเหนือ จ.ลำปาง

ปริมาณน้ำเฉลี่ยรายวัน

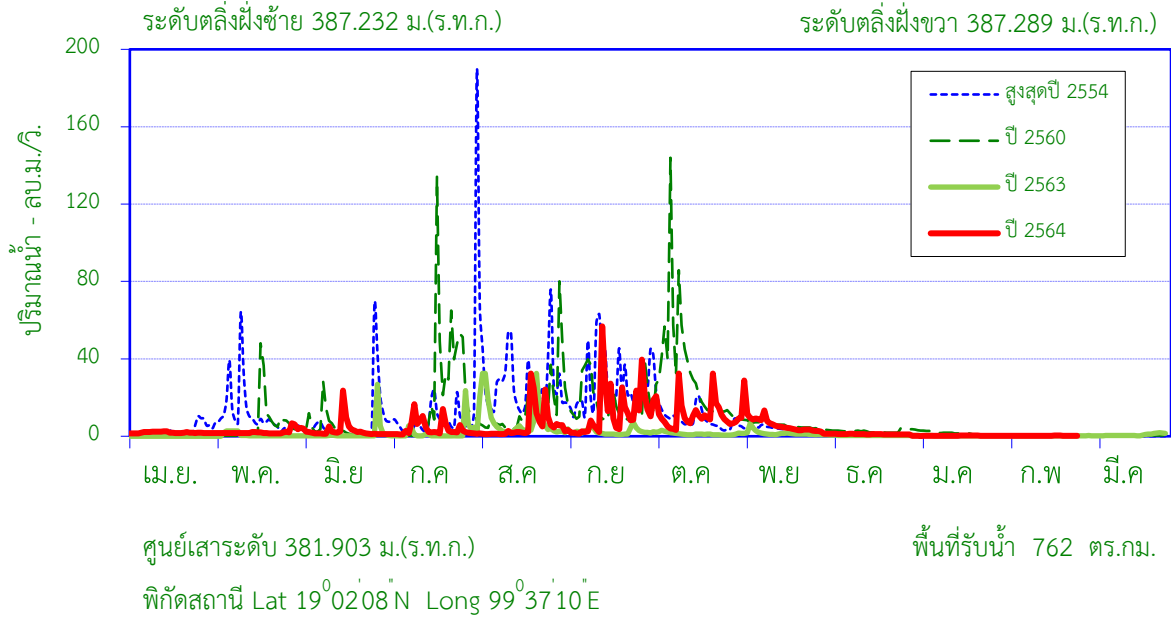

สถิติที่เคยปรากฏ

1. สถิติระดับน้ำสูงสุด	4.13	ม. (28 ก.ย. 53)
2. สถิติปริมาณน้ำไหลสูงสุด	626.89	ลบ.ม./วินาที (28 ก.ย. 53)
3. สถิติระดับน้ำต่ำสุด	-0.60	ม.(16 ส.ค. 55)
4. สถิติปริมาณน้ำไหลต่ำสุด	0.00	ลบ.ม./วินาที (16 ส.ค. 55)
5. สถิติปริมาณน้ำเฉลี่ยของเดือน ก.พ. (2552-2563)	0.7	ล้าน ลบ.ม.
6.สถิติปริมาณน้ำเฉลี่ยสะสมรายปี (2552-2563)	148.8	ล้าน ลบ.ม.

ข้อมูลน้ำท่าของ เดือน กุมภาพันธ์ 2565

1. ระดับน้ำสูงสุด	0.54	ม. (20 ก.พ. 65)
2. ปริมาณน้ำไหลสูงสุด	0.45	ลบ.ม./วินาที
3. ระดับน้ำต่ำสุด	-0.02	ม. (10 ก.พ. 65)
4. ปริมาณน้ำไหลต่ำสุด	0.19	ลบ.ม./วินาที
5. ปริมาณน้ำรวมทั้งเดือน	0.6	ล้าน ลบ.ม.
6. น้ำท่าประจำเดือนนี้อยู่ในเกณฑ์	ปกติ	

ปริมาณน้ำรายเดือน - ล้าน ลูกบาศก์เมตร													
เดือน	เม.ย.	พ.ค.	มิ.ย.	ก.ค.	ส.ค.	ก.ย.	ต.ค.	พ.ย.	ธ.ค.	ม.ค.	ก.พ.	มี.ค.	ปี
เฉลี่ย 2552-2563	1.4	8.0	7.2	11.1	34.0	39.1	28.4	12.2	3.6	2.0	0.7	1.1	148.8
เฉลี่ยสะสม	1.4	9.4	16.6	27.6	61.6	100.7	129.1	141.3	144.9	146.9	147.6	148.8	
ปี 2564	4.9	5.9	8.0	10.4	15.1	31.4	30.4	17.3	2.9	0.7	0.6		
สะสมปี 2564	4.9	10.8	18.8	29.2	44.3	75.7	106.1	123.4	126.3	127.0	127.6		

สถานี แม่น้ำวัง (W.25) บ้านร่องเคาะ ต.ร่องเคาะ อ.วังเหนือ จ.ลำปาง

สถิติปริมาณน้ำท่ารายเดือน

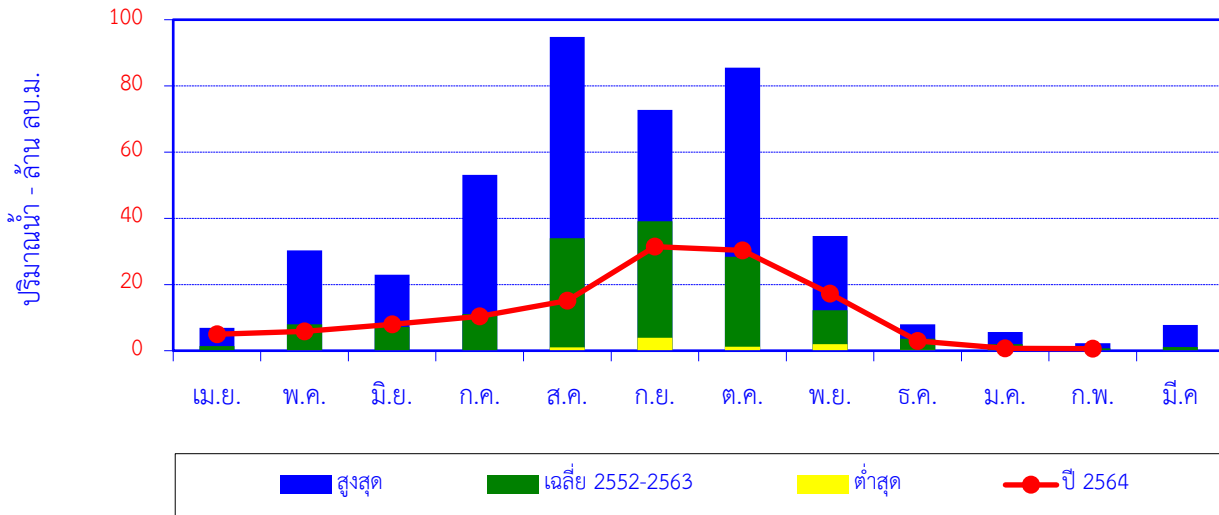

เดือน	เม.ย.	พ.ค.	มิ.ย.	ก.ค.	ส.ค.	ก.ย.	ต.ค.	พ.ย.	ธ.ค.	ม.ค.	ก.พ.	มี.ค.	ปี
สูงสุด	6.9	30.3	23.0	53.1	94.8	72.8	85.5	34.6	8.0	5.6	2.3	7.8	
เฉลี่ย 2552-2563	1.4	8.0	7.2	11.1	34.0	39.1	28.4	12.2	3.6	2.0	0.7	1.1	148.8
ต่ำสุด	0.0	0.2	0.1	0.1	1.0	3.9	1.2	2.0	0.3	0.3	0.1	0.0	
ปี 2564	4.9	5.9	8.0	10.4	15.1	31.4	30.4	17.3	2.9	0.7	0.6		

ปริมาณน้ำท่าสะสมรายเดือน

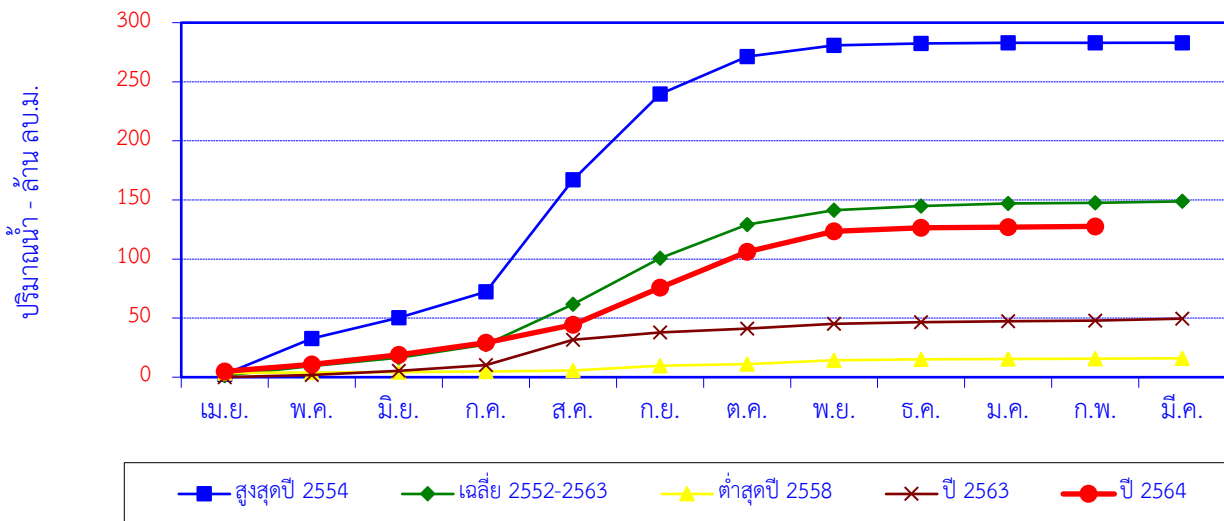

เดือน	เม.ย.	พ.ค.	มิ.ย.	ก.ค.	ส.ค.	ก.ย.	ต.ค.	พ.ย.	ธ.ค.	ม.ค.	ก.พ.	มี.ค.	ปี
สูงสุดปี 2554	2.5	30.3	17.4	22.0	94.8	72.8	31.7	9.3	1.7	0.4	0.1	0.0	283.0
สะสมปี 2554	2.5	32.8	50.2	72.2	167.0	239.7	271.4	280.7	282.5	282.9	283.0	283.0	
เฉลี่ย 2552-2563	1.4	8.0	7.2	11.1	34.0	39.1	28.4	12.2	3.6	2.0	0.7	1.1	148.8
เฉลี่ยสะสม	1.4	9.4	16.6	27.6	61.6	100.7	129.1	141.3	144.9	146.9	147.6	148.8	
ต่ำสุดปี 2558	3.4	0.5	0.3	0.5	1.0	4.0	1.2	3.4	0.8	0.3	0.3	0.2	16.0
สะสมปี 2558	3.4	3.9	4.2	4.7	5.8	9.8	11.0	14.4	15.2	15.5	15.8	16.0	
ปี 2563	0.0	1.9	3.5	4.8	21.4	6.2	3.4	4.1	1.2	0.8	0.7	1.6	49.6
สะสมปี 2563	0.0	1.9	5.4	10.2	31.6	37.7	41.2	45.3	46.5	47.3	47.9	49.6	
ปี 2564	4.9	5.9	8.0	10.4	15.1	31.4	30.4	17.3	2.9	0.7	0.6		
สะสมปี 2564	4.9	10.8	18.8	29.2	44.3	75.7	106.1	123.4	126.3	127.0	127.6		

สถานี ห้วยแม่ตำ (W.26) บ้านห้วยแม่ตำ ต.เมืองมาย อ.แจ้ห่ม จ.ลำปาง

ปริมาณน้ำเฉลี่ยรายวัน

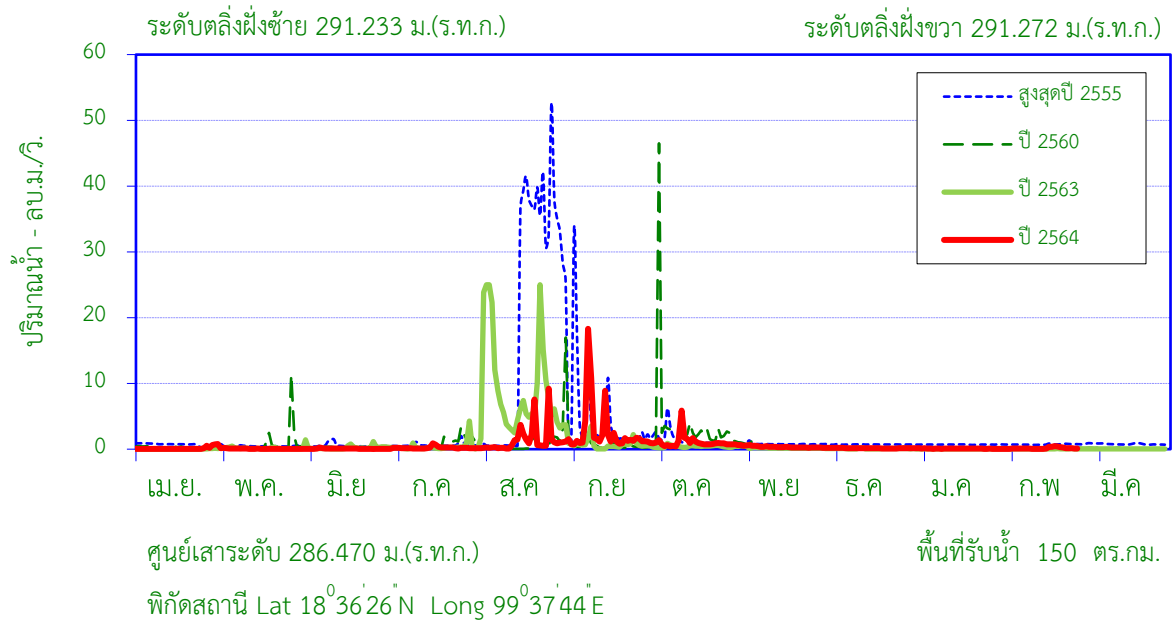

สถิติที่เคยปรากฏ

1. สถิติระดับน้ำสูงสุด	3.02	ม. (31 ก.ค. 54)
2. สถิติปริมาณน้ำไหลสูงสุด	229.00	ลบ.ม./วินาที (31 ก.ค. 54)
3. สถิติระดับน้ำต่ำสุด	-0.71	ม. (5 ก.ค. 58)
4. สถิติปริมาณน้ำไหลต่ำสุด	0.00	ลบ.ม./วินาที (5 ก.ค. 58)
5. สถิติปริมาณน้ำเฉลี่ยของเดือน ก.พ. (2553-2563)	1.1	ล้าน ลบ.ม.
6. สถิติปริมาณน้ำเฉลี่ยสะสมรายปี (2553-2563)	38.2	ล้าน ลบ.ม.

ข้อมูลน้ำท่าของ เดือน กุมภาพันธ์ 2565

1. ระดับน้ำสูงสุด	-0.22	ม. (20 ก.พ. 65)
2. ปริมาณน้ำไหลสูงสุด	0.48	ลบ.ม./วินาที
3. ระดับน้ำต่ำสุด	-0.60	ม. (14 ก.พ. 65)
4. ปริมาณน้ำไหลต่ำสุด	0.04	ลบ.ม./วินาที
5. ปริมาณน้ำรวมทั้งเดือน	0.3	ล้าน ลบ.ม.
6. น้ำท่าประจำเดือนนี้อยู่ในเกณฑ์	น้อย	

ปริมาณน้ำรายเดือน - ล้าน ลูกบาศก์เมตร													
เดือน	เม.ย.	พ.ค.	มิ.ย.	ก.ค.	ส.ค.	ก.ย.	ต.ค.	พ.ย.	ธ.ค.	ม.ค.	ก.พ.	มี.ค.	ปี
เฉลี่ย 2553-2563	1.7	1.8	1.2	2.3	11.9	7.5	5.4	2.1	1.1	1.0	1.1	1.0	38.2
เฉลี่ยสะสม	1.7	3.6	4.8	7.1	18.9	26.5	31.9	34.0	35.1	36.0	37.2	38.2	
ปี 2564	0.4	0.2	0.2	0.6	3.6	6.7	2.8	0.9	0.4	0.2	0.3		
สะสมปี 2564	0.4	0.6	0.8	1.3	4.9	11.6	14.4	15.3	15.7	15.9	16.3		

สถานี ห้วยแม่ตำ (W.26) บ้านห้วยแม่ตำ ต.เมืองมาย อ.แจ้ห่ม จ.ลำปาง

สถิติปริมาณน้ำท่ารายเดือน

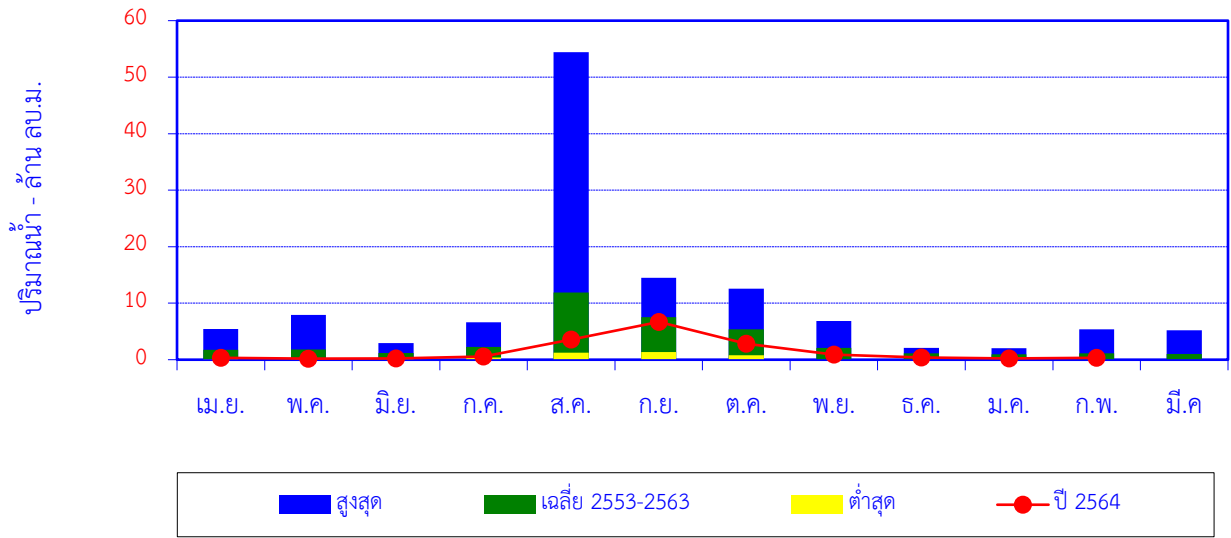

เดือน	เม.ย.	พ.ค.	มิ.ย.	ก.ค.	ส.ค.	ก.ย.	ต.ค.	พ.ย.	ธ.ค.	ม.ค.	ก.พ.	มี.ค.	ปี
สูงสุด	5.4	7.9	2.9	6.6	54.4	14.5	12.6	6.8	2.1	2.0	5.4	5.2	
เฉลี่ย 2553-2563	1.7	1.8	1.2	2.3	11.9	7.5	5.4	2.1	1.1	1.0	1.1	1.0	38.2
ต่ำสุด	0.1	0.3	0.3	0.4	1.3	1.4	0.8	0.0	0.0	0.0	0.0	0.0	
ปี 2564	0.4	0.2	0.2	0.6	3.6	6.7	2.8	0.9	0.4	0.2	0.3		

ปริมาณน้ำท่าสะสมรายเดือน

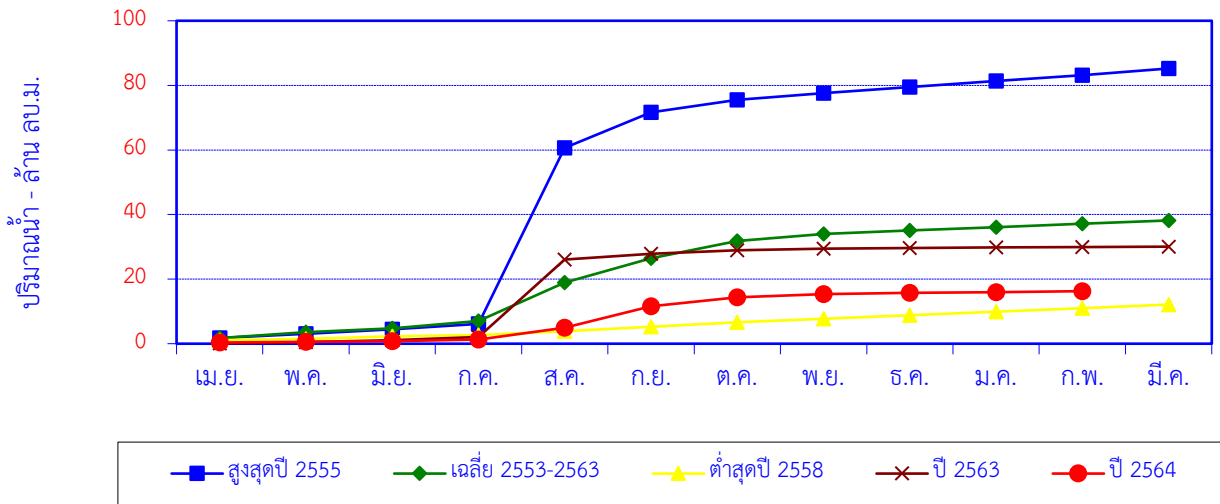

เดือน	เม.ย.	พ.ค.	มิ.ย.	ก.ค.	ส.ค.	ก.ย.	ต.ค.	พ.ย.	ธ.ค.	ม.ค.	ก.พ.	มี.ค.	ปี
สูงสุดปี 2555	1.8	1.3	1.4	1.7	54.4	11.0	3.9	2.1	1.9	1.9	1.8	2.1	85.2
สะสมปี 2555	1.8	3.0	4.5	6.2	60.6	71.7	75.5	77.6	79.5	81.4	83.1	85.2	
เฉลี่ย 2553-2563	1.7	1.8	1.2	2.3	11.9	7.5	5.4	2.1	1.1	1.0	1.1	1.0	38.2
เฉลี่ยสะสม	1.7	3.6	4.8	7.1	18.9	26.5	31.9	34.0	35.1	36.0	37.2	38.2	
ต่ำสุดปี 2558	1.1	0.4	0.8	0.4	1.3	1.4	1.4	1.1	1.0	1.1	1.1	1.1	12.1
สะสมปี 2558	1.1	1.5	2.3	2.6	3.9	5.3	6.7	7.8	8.8	9.9	11.0	12.1	
ปี 2563	0.1	0.5	0.6	1.0	23.9	1.8	1.1	0.5	0.2	0.1	0.1	0.1	30.1
สะสมปี 2563	0.1	0.5	1.1	2.1	26.0	27.9	29.0	29.5	29.7	29.8	29.9	30.1	
ปี 2564	0.4	0.2	0.2	0.6	3.6	6.7	2.8	0.9	0.4	0.2	0.3		
สะสมปี 2564	0.4	0.6	0.8	1.3	4.9	11.6	14.4	15.3	15.7	15.9	16.3		

สถานี แม่น้ำยม (Y.1C) บ้านน้ำโค้ง ต.ป่าเมต อ.เมือง จ.แพร่

ปริมาณน้ำเฉลี่ยรายวัน

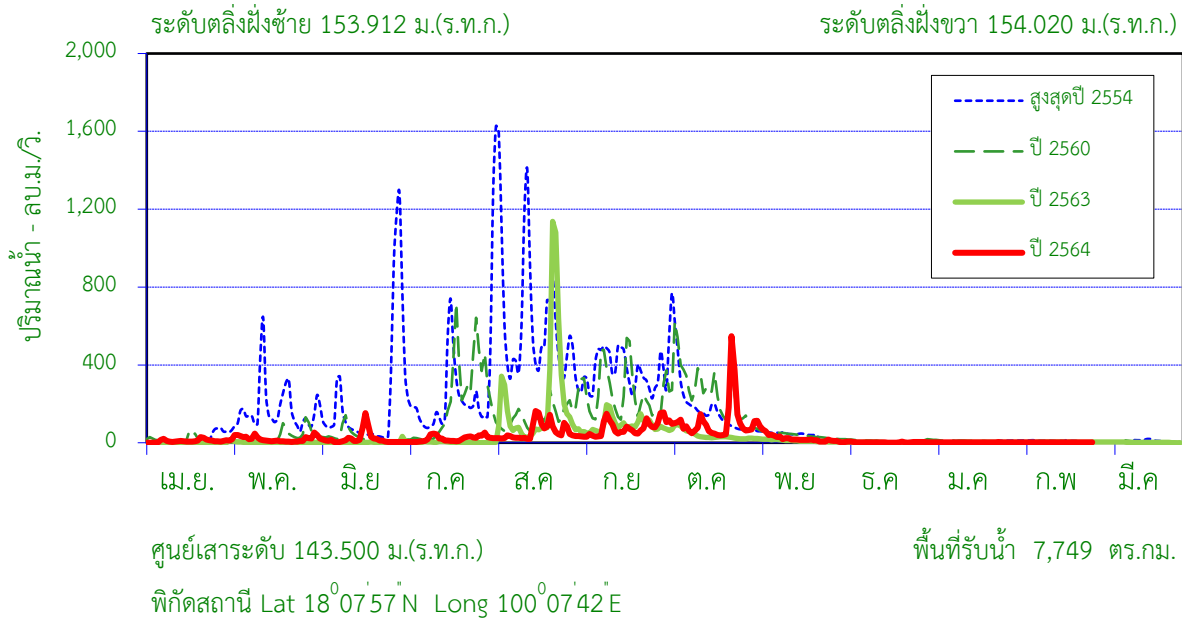

สถิติที่เคยปรากฏ

1. สถิติระดับน้ำสูงสุด	11.73	ม. (1 ก.ย. 38)
2. สถิติปริมาณน้ำไหลสูงสุด	2,243.6	ลบ.ม./วินาที (1 ก.ย. 38)
3. สถิติระดับน้ำต่ำสุด	-0.09	ม. (17 ก.พ. 52)
4. สถิติปริมาณน้ำไหลต่ำสุด	0.00	ลบ.ม./วินาที (17 ก.พ. 52)
5. สถิติปริมาณน้ำเฉลี่ยของเดือน ก.พ. (2522-2563)	9.8	ล้าน ลบ.ม.
6. สถิติปริมาณน้ำเฉลี่ยสะสมรายปี (2522-2563)	1,741.0	ล้าน ลบ.ม.

ข้อมูลน้ำท่าของ เดือน กุมภาพันธ์ 2565

1. ระดับน้ำสูงสุด	0.21	ม. (23 ก.พ. 65)
2. ปริมาณน้ำไหลสูงสุด	2.59	ลบ.ม./วินาที
3. ระดับน้ำต่ำสุด	0.03	ม. (19 ก.พ. 65)
4. ปริมาณน้ำไหลต่ำสุด	1.65	ลบ.ม./วินาที
5. ปริมาณน้ำรวมทั้งเดือน	5.4	ล้าน ลบ.ม.
6. น้ำท่าเดือนนี้อยู่ในเกณฑ์	น้อย	

ปริมาณน้ำรายเดือน - ล้าน ลูกบาศก์เมตร													
เดือน	เม.ย.	พ.ค.	มิ.ย.	ก.ค.	ส.ค.	ก.ย.	ต.ค.	พ.ย.	ธ.ค.	ม.ค.	ก.พ.	มี.ค.	ปี
เฉลี่ย 2522-2563	19.4	79.2	75.0	150.6	460.3	560.2	239.8	86.1	33.3	14.3	9.8	12.9	1,741.0
เฉลี่ยสะสม	19.4	98.6	173.6	324.2	784.6	1,344.8	1,584.6	1,670.7	1,704.0	1,718.3	1,728.1	1,741.0	
ปี 2564	24.0	52.7	54.7	55.5	149.1	190.1	288.0	77.5	7.8	6.2	5.4		
สะสมปี 2564	24.0	76.7	131.4	186.9	336.0	526.1	814.1	891.5	899.3	905.5	910.8		

สถานี แม่น้ำยม (Y.1C) บ้านน้ำไค้ง ต.ป่าแมต อ.เมือง จ.แพร่

สถิติปริมาณน้ำท่ารายเดือน

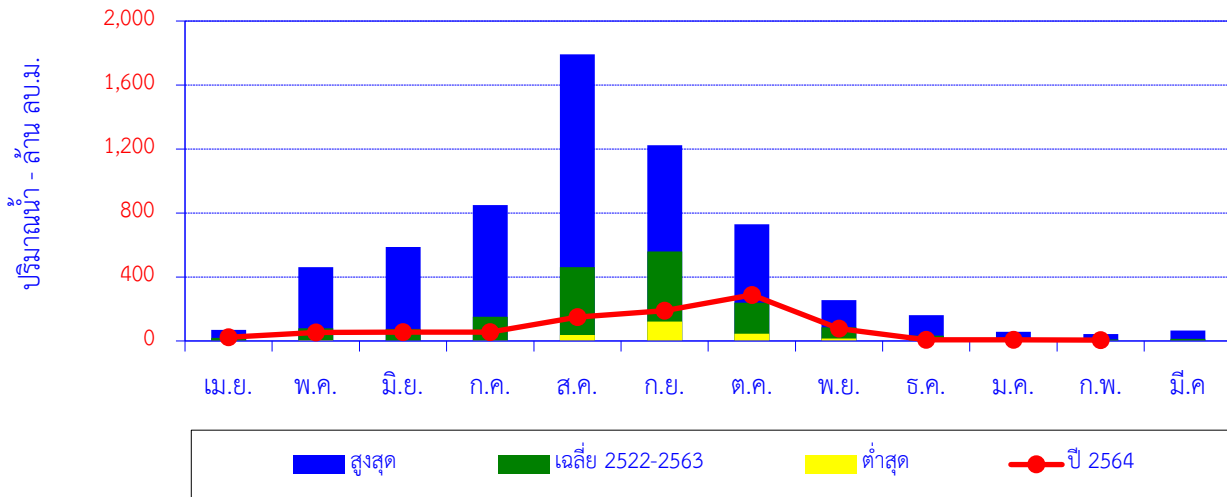

เดือน	เม.ย.	พ.ค.	มิ.ย.	ก.ค.	ส.ค.	ก.ย.	ต.ค.	พ.ย.	ธ.ค.	ม.ค.	ก.พ.	มี.ค.	ปี
สูงสุด	68.8	460.6	587.1	850.0	1,791.3	1,223.9	729.6	255.8	162.0	56.8	43.3	64.3	
เฉลี่ย 2522-2563	19.4	79.2	75.0	150.6	460.3	560.2	239.8	86.1	33.3	14.3	9.8	12.9	1,741.0
ต่ำสุด	0.6	5.0	1.5	3.9	37.5	122.0	45.4	15.2	1.7	0.3	0.9	0.6	
ปี 2564	24.0	52.7	54.7	55.5	149.1	190.1	288.0	77.5	7.8	6.2	5.4		

ปริมาณน้ำท่าสะสมรายเดือน

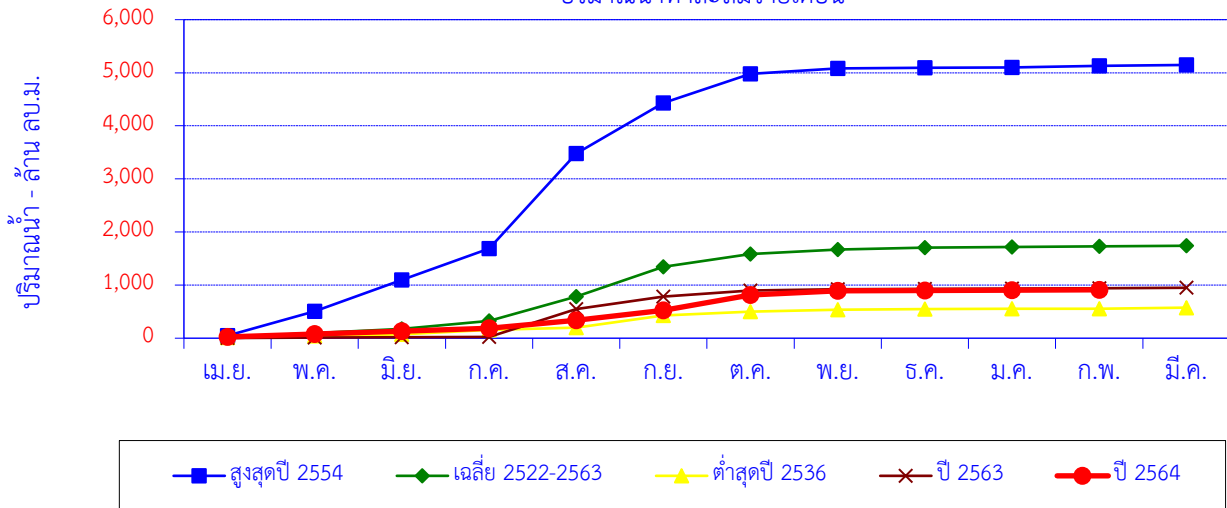

เดือน	เม.ย.	พ.ค.	มิ.ย.	ก.ค.	ส.ค.	ก.ย.	ต.ค.	พ.ย.	ธ.ค.	ม.ค.	ก.พ.	มี.ค.	ปี
สูงสุดปี 2554	47.6	460.6	587.1	591.9	1,791.3	951.4	549.4	104.3	9.8	9.1	25.0	19.5	5,147.0
สะสมปี 2554	47.6	508.2	1,095.3	1,687.2	3,478.5	4,429.9	4,979.2	5,083.6	5,093.4	5,102.5	5,127.5	5,147.0	
เฉลี่ย 2522-2563	19.4	79.2	75.0	150.6	460.3	560.2	239.8	86.1	33.3	14.3	9.8	12.9	1,741.0
เฉลี่ยสะสม	19.4	98.6	173.6	324.2	784.6	1,344.8	1,584.6	1,670.7	1,704.0	1,718.3	1,728.1	1,741.0	
ต่ำสุดปี 2536	13.1	28.7	27.7	89.1	37.5	230.0	73.7	34.4	11.7	6.3	3.7	19.5	575.4
สะสมปี 2536	13.1	41.8	69.5	158.6	196.1	426.1	499.8	534.2	545.9	552.2	555.9	575.4	
ปี 2563	2.9	6.7	8.1	7.4	522.1	236.8	112.1	28.6	5.3	4.6	8.1	7.0	949.7
สะสมปี 2563	2.9	9.6	17.6	25.0	547.1	784.0	896.1	924.7	930.0	934.6	942.7	949.7	
ปี 2564	24.0	52.7	54.7	55.5	149.1	190.1	288.0	77.5	7.8	6.2	5.4		
สะสมปี 2564	24.0	76.7	131.4	186.9	336.0	526.1	814.1	891.5	899.3	905.5	910.8		

สถานี น้ำจาว (Y.13A) บ้านหลวงเหนือ ต.หลวงเหนือ อ.จาว จ.ลำปาง

ปริมาณน้ำเฉลี่ยรายวัน

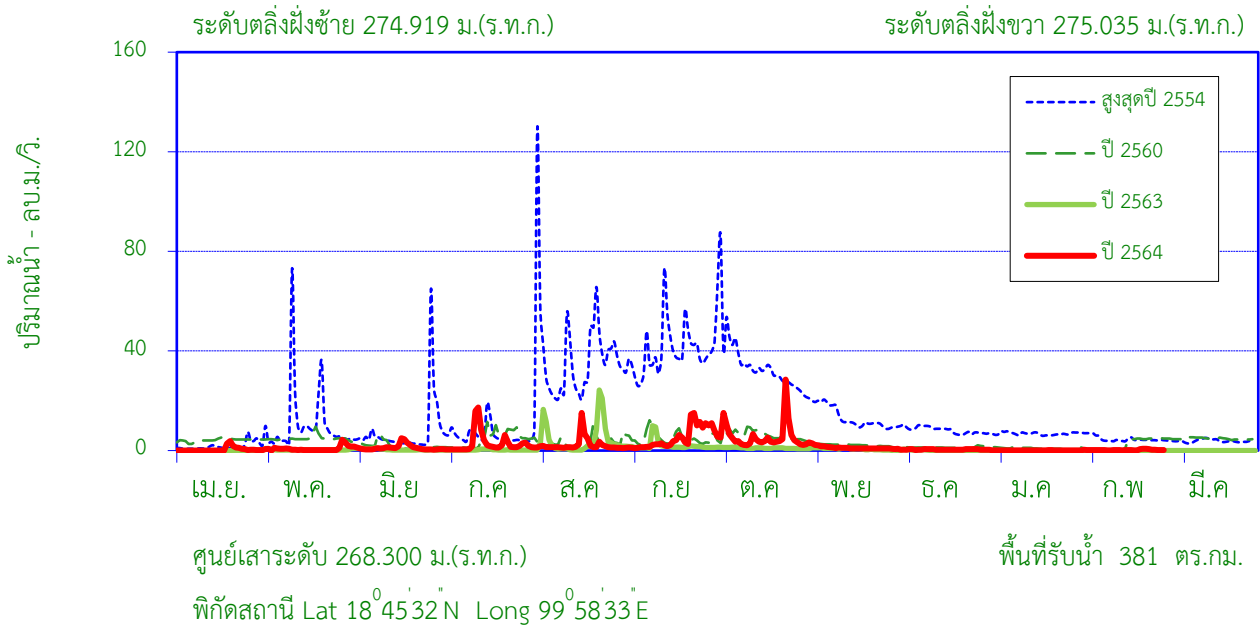

สถิติที่เคยปรากฏ

1. สถิติระดับน้ำสูงสุด	3.04	ม. (30 ต.ค. 48)
2. สถิติปริมาณน้ำไหลสูงสุด	125.50	ลบ.ม./วินาที (7 ก.ย. 45)
3. สถิติระดับน้ำต่ำสุด	0.02	ม. (14 เม.ย 51)
4. สถิติปริมาณน้ำไหลต่ำสุด	0.00	ลบ.ม./วินาที (12 ก.พ 47)
5. สถิติปริมาณน้ำเฉลี่ยของเดือน ก.พ. (2531 - 2534, 2545 - 2563)	1.0	ล้าน ลบ.ม.
6. สถิติปริมาณน้ำเฉลี่ยสะสมรายปี (2531 -2534, 2545 - 2563)	78.1	ล้าน ลบ.ม.

ข้อมูลน้ำท่าของ เดือน กุมภาพันธ์ 2565

1. ระดับน้ำสูงสุด	1.13	ม. (21 ก.พ. 65)
2. ปริมาณน้ำไหลสูงสุด	0.71	ลบ.ม./วินาที
3. ระดับน้ำต่ำสุด	1.06	ม. (18 ก.พ. 65)
4. ปริมาณน้ำไหลต่ำสุด	0.12	ลบ.ม./วินาที
5. ปริมาณน้ำรวมทั้งเดือน	0.6	ล้าน ลบ.ม.
6. น้ำท่าประจำเดือนนี้อยู่ในเกณฑ์	<u>น้อย</u>	

ปริมาณน้ำรายเดือน - ล้าน ลูกบาศก์เมตร

เดือน	เม.ย.	พ.ค.	มิ.ย.	ก.ค.	ส.ค.	ก.ย.	ต.ค.	พ.ย.	ธ.ค.	ม.ค.	ก.พ.	มี.ค.	ปี
เฉลี่ย 2531-2534, 2545-2563	1.2	4.3	3.9	5.2	14.0	22.6	13.8	6.7	2.9	1.8	1.0	0.7	78.1
เฉลี่ยสะสม	1.2	5.5	9.4	14.6	28.6	51.2	65.0	71.7	74.5	76.3	77.3	78.1	
ปี 2564	1.2	2.1	3.0	7.7	5.9	13.6	14.8	2.9	1.1	0.4	0.6		
สะสมปี 2564	1.2	3.3	6.3	14.0	19.9	33.4	48.3	51.2	52.3	52.7	53.3		

สถานี น้ำขาว (Y.13A) บ้านหลวงเหนือ ต.หลวงเหนือ อ.งาว จ.ลำปาง

สถิติปริมาณน้ำท่ารายเดือน

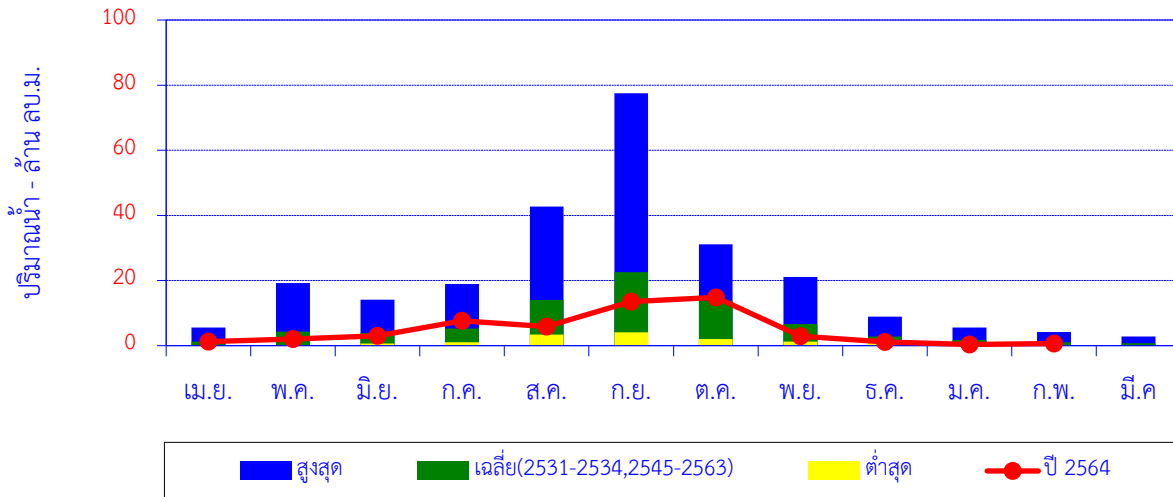

เดือน	เม.ย.	พ.ค.	มิ.ย.	ก.ค.	ส.ค.	ก.ย.	ต.ค.	พ.ย.	ธ.ค.	ม.ค.	ก.พ.	มี.ค.	ปี
สูงสุด	5.6	19.3	14.2	18.9	42.7	77.5	31.1	21.1	8.9	5.6	4.2	2.8	
เฉลี่ย	1.2	4.3	3.9	5.2	14.0	22.6	13.8	6.7	2.9	1.8	1.0	0.7	78.1
ต่ำสุด	0.0	0.0	0.6	1.0	3.4	4.1	2.1	1.3	0.8	0.1	0.0	0.0	
ปี 2564	1.2	2.1	3.0	7.7	5.9	13.6	14.8	2.9	1.1	0.4	0.6		

ปริมาณน้ำท่าสะสมรายเดือน

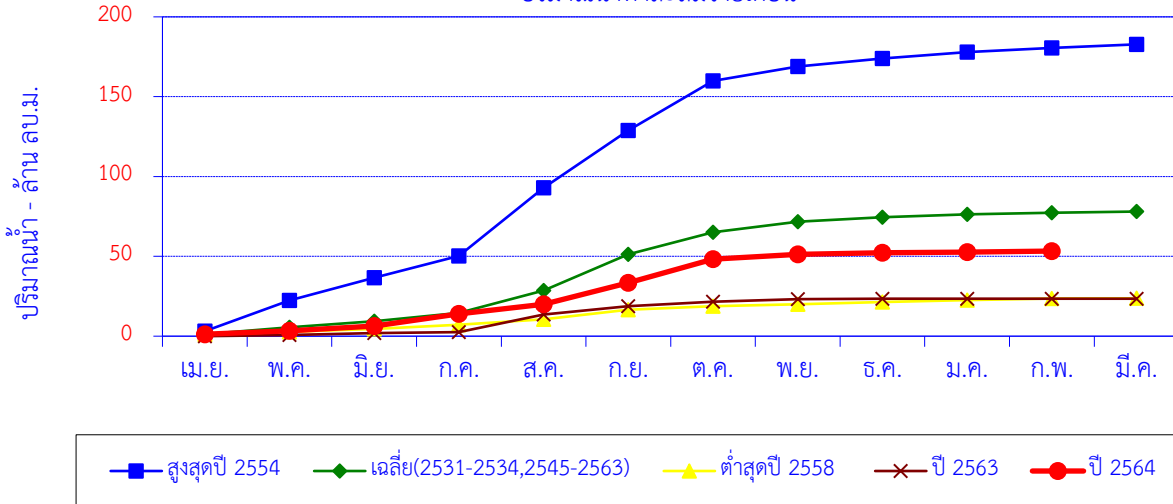

เดือน	เม.ย.	พ.ค.	มิ.ย.	ก.ค.	ส.ค.	ก.ย.	ต.ค.	พ.ย.	ธ.ค.	ม.ค.	ก.พ.	มี.ค.	ปี
สูงสุดปี 2554	3.1	19.3	14.2	13.8	42.7	35.8	31.1	8.9	5.0	4.1	2.6	2.2	182.8
สะสมปี 2554	3.1	22.4	36.6	50.3	93.0	128.8	160.0	168.8	173.9	177.9	180.6	182.8	
เฉลี่ย	1.2	4.3	3.9	5.2	14.0	22.6	13.8	6.7	2.9	1.8	1.0	0.7	78.1
เฉลี่ยสะสม	1.2	5.5	9.4	14.6	28.6	51.2	65.0	71.7	74.5	76.3	77.3	78.1	
ต่ำสุดปี 2558	1.0	1.7	1.7	2.8	3.4	6.0	2.1	1.3	1.4	1.2	1.0	0.1	23.7
สะสมปี 2558	1.0	2.7	4.5	7.2	10.6	16.7	18.7	20.0	21.4	22.7	23.6	23.7	
ปี 2563	0.0	0.8	1.1	0.7	11.0	5.2	2.7	1.7	0.3	0.0	0.0	0.0	23.5
สะสมปี 2563	0.0	0.8	1.9	2.6	13.6	18.8	21.5	23.2	23.5	23.5	23.5	23.5	
ปี 2564	1.2	2.1	3.0	7.7	5.9	13.6	14.8	2.9	1.1	0.4	0.6		
สะสมปี 2564	1.2	3.3	6.3	14.0	19.9	33.4	48.3	51.2	52.3	52.7	53.3		

สถานี แม่น้ำยม (Y.20) บ้านห้วยสัก ต.เตาปูน อ.สอง จ.แพร่

ปริมาณน้ำเฉลี่ยรายวัน

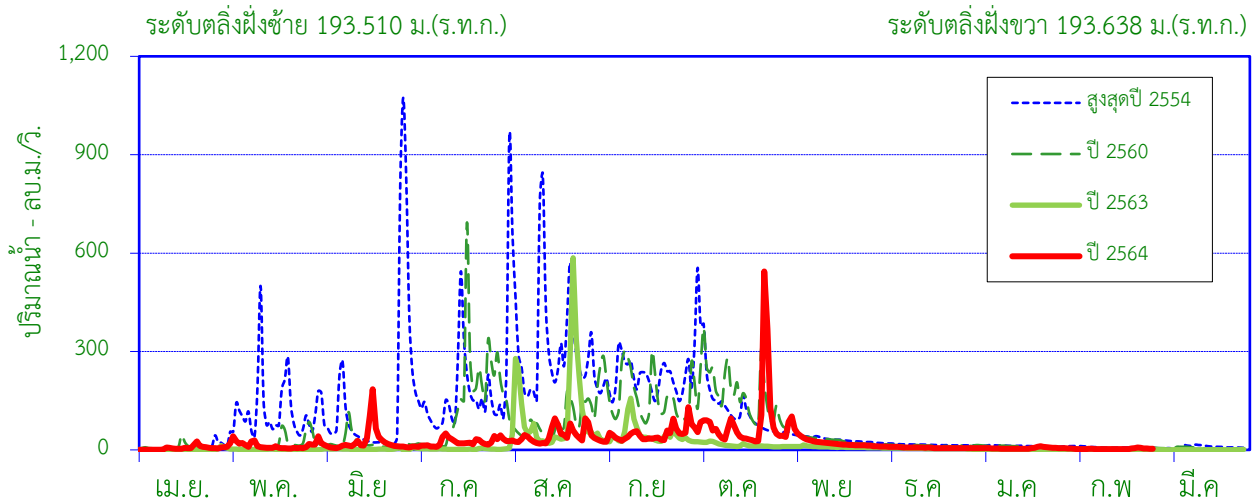

สถิติที่เคยปรากฏ

1. สถิติระดับน้ำสูงสุด	13.06	ม. (1 ก.ย. 38)
2. สถิติปริมาณน้ำไหลสูงสุด	3,851.0	ลบ.ม./วินาที (1 ก.ย. 38)
3. สถิติระดับน้ำต่ำสุด	0.28	ม. (14 เม.ย. 30)
4. สถิติปริมาณน้ำไหลต่ำสุด	0.20	ลบ.ม./วินาที (16 มี.ค. 25)
5. สถิติปริมาณน้ำเฉลี่ยของเดือน ก.พ. (2515-2563)	12.4	ล้าน ลบ.ม.
6. สถิติปริมาณน้ำเฉลี่ยสะสมรายปี (2515-2563)	1,402.7	ล้าน ลบ.ม.

ข้อมูลน้ำท่าของ เดือน กุมภาพันธ์ 2565

1. ระดับน้ำสูงสุด	0.83	ม. (23 ก.พ. 65)
2. ปริมาณน้ำไหลสูงสุด	7.10	ลบ.ม./วินาที
3. ระดับน้ำต่ำสุด	0.60	ม. (14 ก.พ. 65)
4. ปริมาณน้ำไหลต่ำสุด	2.18	ลบ.ม./วินาที
5. ปริมาณน้ำรวมทั้งเดือน	8.0	ล้าน ลบ.ม.
6. น้ำท่าประจำเดือนนี้อยู่ในเกณฑ์	<u>น้อย</u>	

ปริมาณน้ำรายเดือน - ล้าน ลูกบาศก์เมตร

เดือน	เม.ย.	พ.ค.	มิ.ย.	ก.ค.	ส.ค.	ก.ย.	ต.ค.	พ.ย.	ธ.ค.	ม.ค.	ก.พ.	มี.ค.	ปี
เฉลี่ย 2515-2563	14.5	58.9	66.6	137.3	377.7	412.1	190.1	72.8	32.1	18.8	12.4	9.3	1,402.7
เฉลี่ยสะสม	14.5	73.4	140.0	277.3	655.0	1,067.1	1,257.2	1,330.0	1,362.1	1,381.0	1,393.4	1,402.7	
ปี 2564	16.5	37.1	65.5	64.9	115.7	126.9	227.3	64.9	18.1	14.0	8.0		
สะสมปี 2564	16.5	53.6	119.1	184.0	299.7	426.6	653.9	718.8	736.9	751.0	759.0		

สถานี แม่น้ำยม (Y.20) บ้านห้วยสัก ต.เตาปูน อ.สอง จ.แพร่

สถิติปริมาณน้ำท่ารายเดือน

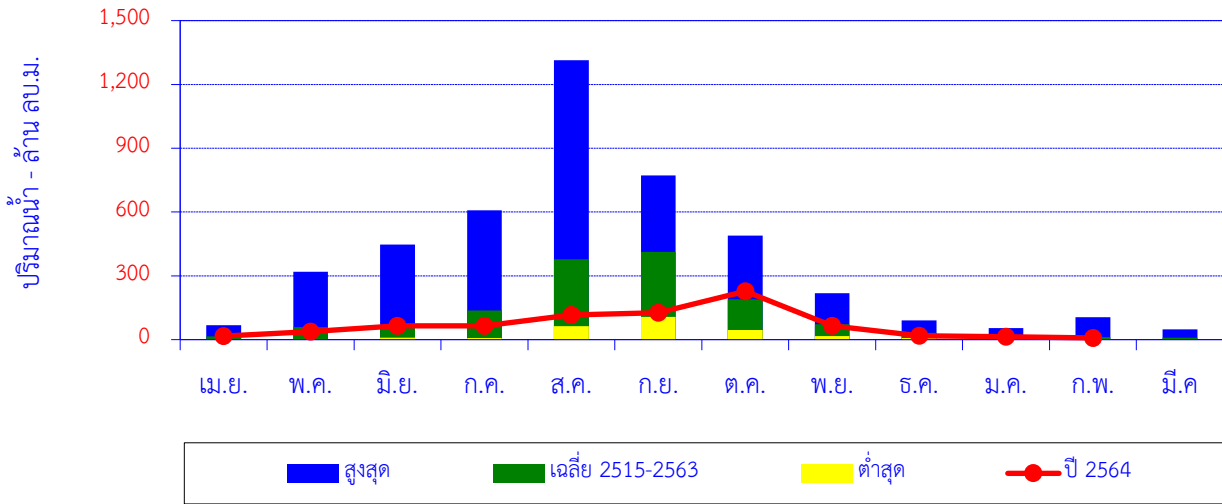

เดือน	เม.ย.	พ.ค.	มิ.ย.	ก.ค.	ส.ค.	ก.ย.	ต.ค.	พ.ย.	ธ.ค.	ม.ค.	ก.พ.	มี.ค.	ปี
สูงสุด	67.3	318.4	447.4	608.0	1,314.0	772.1	489.1	217.9	90.8	54.8	106.0	48.5	
เฉลี่ย 2515-2563	14.5	58.9	66.6	137.3	377.7	412.1	190.1	72.8	32.1	18.8	12.4	9.3	1,402.7
ต่ำสุด	1.6	3.7	9.7	8.1	62.6	107.0	45.1	17.4	7.6	4.9	3.6	1.1	
ปี 2564	16.5	37.1	65.5	64.9	115.7	126.9	227.3	64.9	18.1	14.0	8.0		

ปริมาณน้ำท่าสะสมรายเดือน

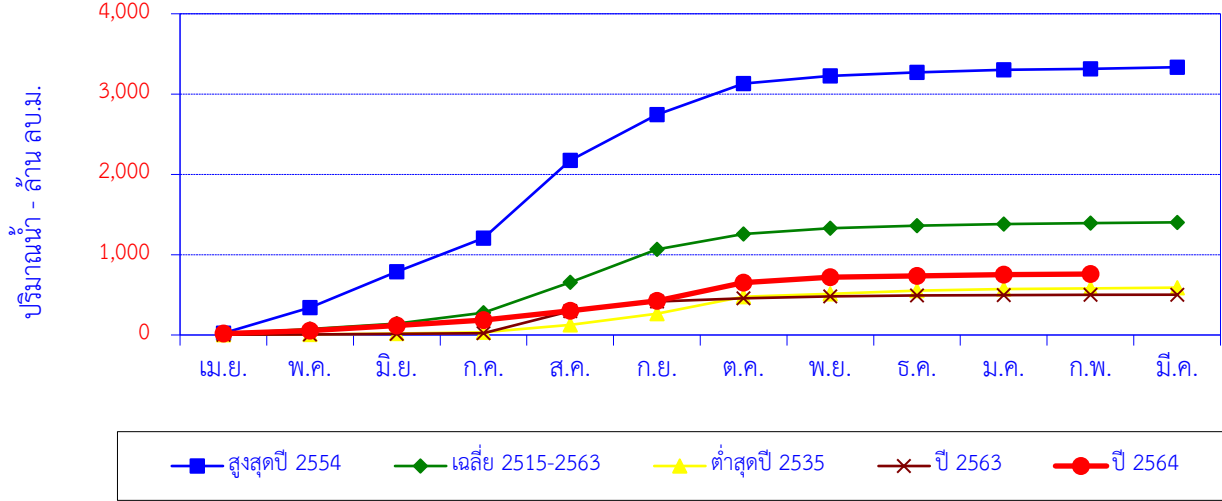

เดือน	เม.ย.	พ.ค.	มิ.ย.	ก.ค.	ส.ค.	ก.ย.	ต.ค.	พ.ย.	ธ.ค.	ม.ค.	ก.พ.	มี.ค.	ปี
สูงสุดปี 2554	22.2	318.4	447.4	419.5	965.5	573.0	386.3	93.9	45.6	28.4	14.7	19.7	3,334.7
สะสมปี 2554	22.2	340.6	788.0	1,207.5	2,173.0	2,746.1	3,132.4	3,226.3	3,271.9	3,300.3	3,315.1	3,334.7	
เฉลี่ย 2515-2563	14.5	58.9	66.6	137.3	377.7	412.1	190.1	72.8	32.1	18.8	12.4	9.3	1,402.7
เฉลี่ยสะสม	14.5	73.4	140.0	277.3	655.0	1,067.1	1,257.2	1,330.0	1,362.1	1,381.0	1,393.4	1,402.7	
ต่ำสุดปี 2535	4.2	3.8	9.7	18.2	88.8	140.0	211.0	35.6	42.2	17.4	9.3	9.6	589.7
สะสมปี 2535	4.2	8.0	17.7	35.9	124.7	264.7	475.7	511.3	553.5	570.9	580.1	589.7	
ปี 2563	4.1	3.9	6.2	7.4	276.3	119.3	41.1	22.8	11.2	4.4	3.1	2.1	501.8
สะสมปี 2563	4.1	8.0	14.1	21.5	297.8	417.1	458.2	481.0	492.2	496.6	499.7	501.8	
ปี 2564	16.5	37.1	65.5	64.9	115.7	126.9	227.3	64.9	18.1	14.0	8.0		
สะสมปี 2564	16.5	53.6	119.1	184.0	299.7	426.6	653.9	718.8	736.9	751.0	759.0		

สถานี น้ำปี (Y.24) บ้านมาง ต.มาง อ.เชียงม่วน จ.พะเยา

ปริมาณน้ำเฉลี่ยรายวัน

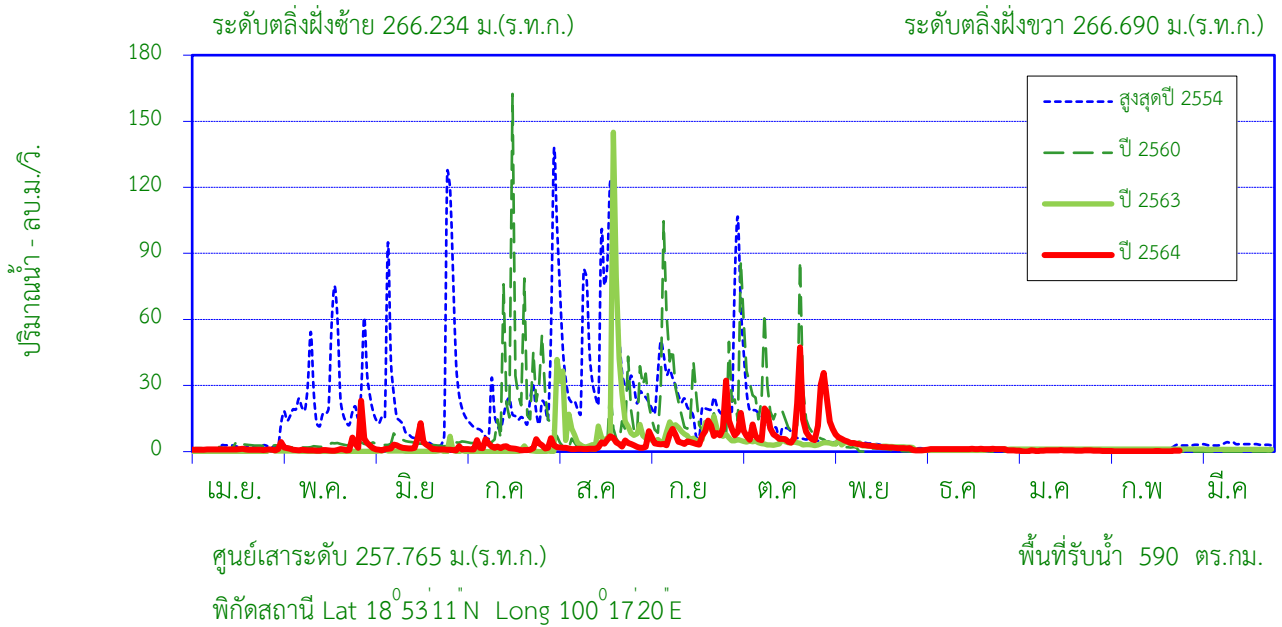

สถิติที่เคยปรากฏ

1. สถิติระดับน้ำสูงสุด	6.04	ม. (18 ก.ย. 26)
2. สถิติปริมาณน้ำไหลสูงสุด	640.00	ลบ.ม./วินาที (4 ก.ย. 23)
3. สถิติระดับน้ำต่ำสุด	0.50	ม. (21 ม.ค. 41)
4. สถิติปริมาณน้ำไหลต่ำสุด	0.00	ลบ.ม./วินาที (27 เม.ย. 22)
5. สถิติปริมาณน้ำเฉลี่ยของเดือน ก.พ. (2522-2531,2539-2563)	1.2	ล้าน ลบ.ม.
6. สถิติปริมาณน้ำเฉลี่ยสะสมรายปี (2522-2531,2539-2563)	146.9	ล้าน ลบ.ม.

ข้อมูลน้ำท่าของ เดือน กุมภาพันธ์ 2565

1. ระดับน้ำสูงสุด	1.51	ม. (27 ก.พ. 65)
2. ปริมาณน้ำไหลสูงสุด	0.44	ลบ.ม./วินาที
3. ระดับน้ำต่ำสุด	1.27	ม. (18 ก.พ. 65)
4. ปริมาณน้ำไหลต่ำสุด	0.07	ลบ.ม./วินาที
5. ปริมาณน้ำรวมทั้งเดือน	0.5	ล้าน ลบ.ม.
6. น้ำท่าประจำเดือนนี้อยู่ในเกณฑ์	น้อย	

ปริมาณน้ำรายเดือน - ล้าน ลูกบาศก์เมตร

เดือน	เม.ย.	พ.ค.	มิ.ย.	ก.ค.	ส.ค.	ก.ย.	ต.ค.	พ.ย.	ธ.ค.	ม.ค.	ก.พ.	มี.ค.	ปี
เฉลี่ย 2522-2531,2539-2563	3.0	9.7	9.5	13.6	38.0	43.3	16.5	6.0	2.9	2.1	1.2	1.1	146.9
เฉลี่ยสะสม	3.0	12.7	22.2	35.7	73.8	117.1	133.6	139.7	142.5	144.6	145.8	146.9	
ปี 2564	2.4	6.0	5.5	5.8	7.1	19.4	32.0	11.2	3.0	1.2	0.5		
สะสมปี 2564	2.4	8.5	13.9	19.7	26.8	46.2	78.2	89.4	92.4	93.6	94.1		

สถานี น้ำปี้ (Y.24) บ้านมาง ต.มาง อ.เชียงม่วน จ.พะเยา

สถิติปริมาณน้ำท่ารายเดือน

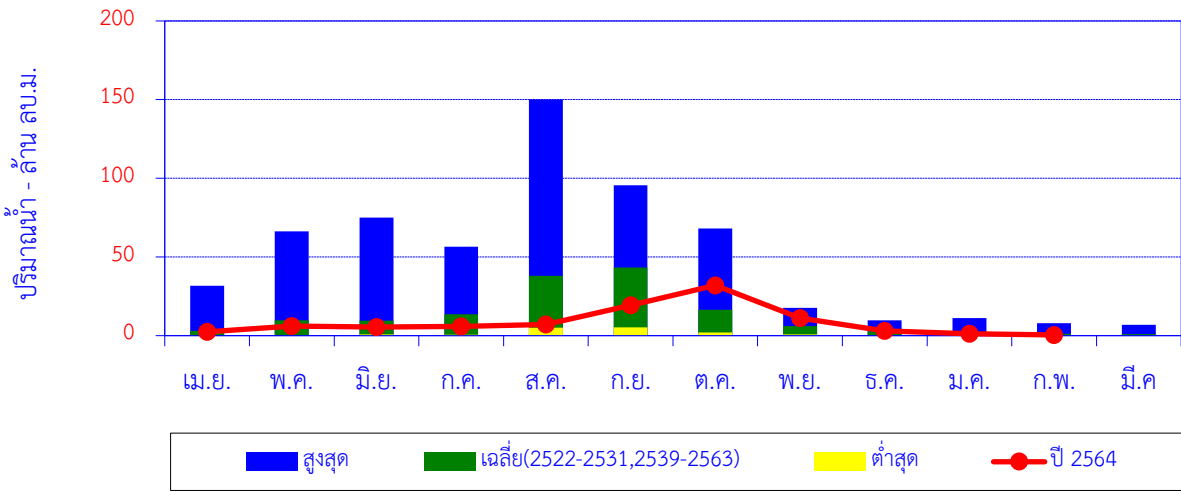

เดือน	เม.ย.	พ.ค.	มิ.ย.	ก.ค.	ส.ค.	ก.ย.	ต.ค.	พ.ย.	ธ.ค.	ม.ค.	ก.พ.	มี.ค.	ปี
สูงสุด	31.8	66.2	75.1	56.6	150.0	95.6	68.2	17.6	9.7	11.1	7.9	6.9	
เฉลี่ย	3.0	9.7	9.5	13.6	38.0	43.3	16.5	6.0	2.9	2.1	1.2	1.1	146.9
ต่ำสุด	0.0	0.0	0.7	0.5	5.1	5.2	2.1	0.9	0.0	0.0	0.0	0.0	
ปี 2564	2.4	6.0	5.5	5.8	7.1	19.4	32.0	11.2	3.0	1.2	0.5		

ปริมาณน้ำท่าสะสมรายเดือน

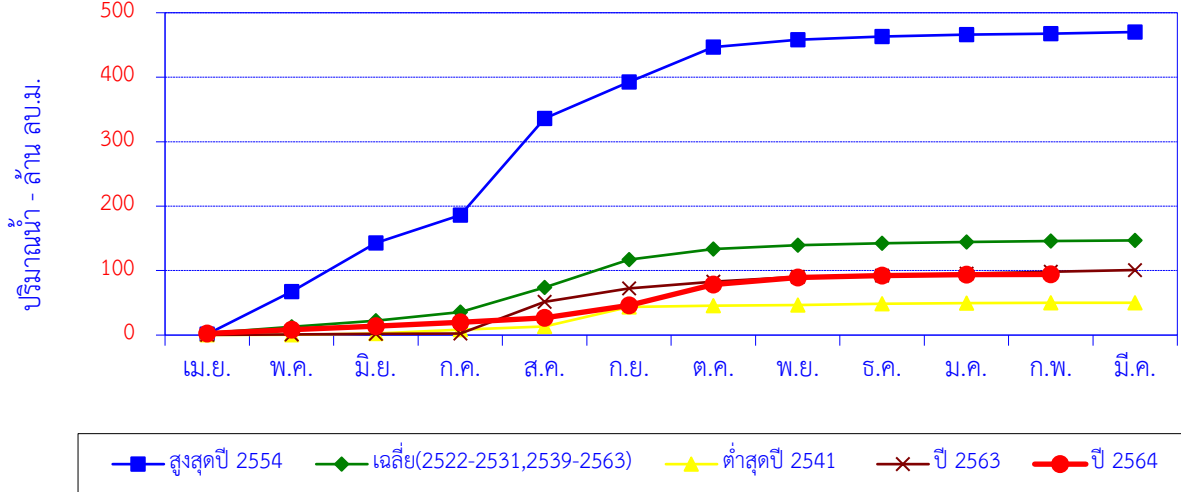

เดือน	เม.ย.	พ.ค.	มิ.ย.	ก.ค.	ส.ค.	ก.ย.	ต.ค.	พ.ย.	ธ.ค.	ม.ค.	ก.พ.	มี.ค.	ปี
สูงสุดปี 2554	1.5	66.2	75.1	43.4	150.0	56.8	53.8	11.5	5.0	2.7	1.6	2.7	470.1
สะสมปี 2554	1.5	67.7	142.7	186.1	336.1	392.9	446.7	458.2	463.2	465.9	467.4	470.1	
เฉลี่ย	3.0	9.7	9.5	13.6	38.0	43.3	16.5	6.0	2.9	2.1	1.2	1.1	146.9
เฉลี่ยสะสม	3.0	12.7	22.2	35.7	73.8	117.1	133.6	139.7	142.5	144.6	145.8	146.9	
ต่ำสุดปี 2541	0.2	0.2	1.8	6.1	5.1	30.1	2.1	1.1	1.7	1.4	0.1	0.2	50.1
สะสมปี 2541	0.2	0.4	2.2	8.3	13.4	43.5	45.6	46.7	48.4	49.8	49.9	50.1	
ปี 2563	0.3	0.4	1.1	0.6	49.0	20.7	10.5	7.6	1.8	3.2	2.9	2.7	100.9
สะสมปี 2563	0.3	0.8	1.9	2.5	51.5	72.2	82.7	90.3	92.1	95.3	98.2	100.9	
ปี 2564	2.4	6.0	5.5	5.8	7.1	19.4	32.0	11.2	3.0	1.2	0.5		
สะสมปี 2564	2.4	8.5	13.9	19.7	26.8	46.2	78.2	89.4	92.4	93.6	94.1		

สถานี ห้วยโป่ง (Y.30) บ้านโป่ง ต.บ้านโป่ง อ.จาว จ.ลำปาง

ปริมาณน้ำเฉลี่ยรายวัน

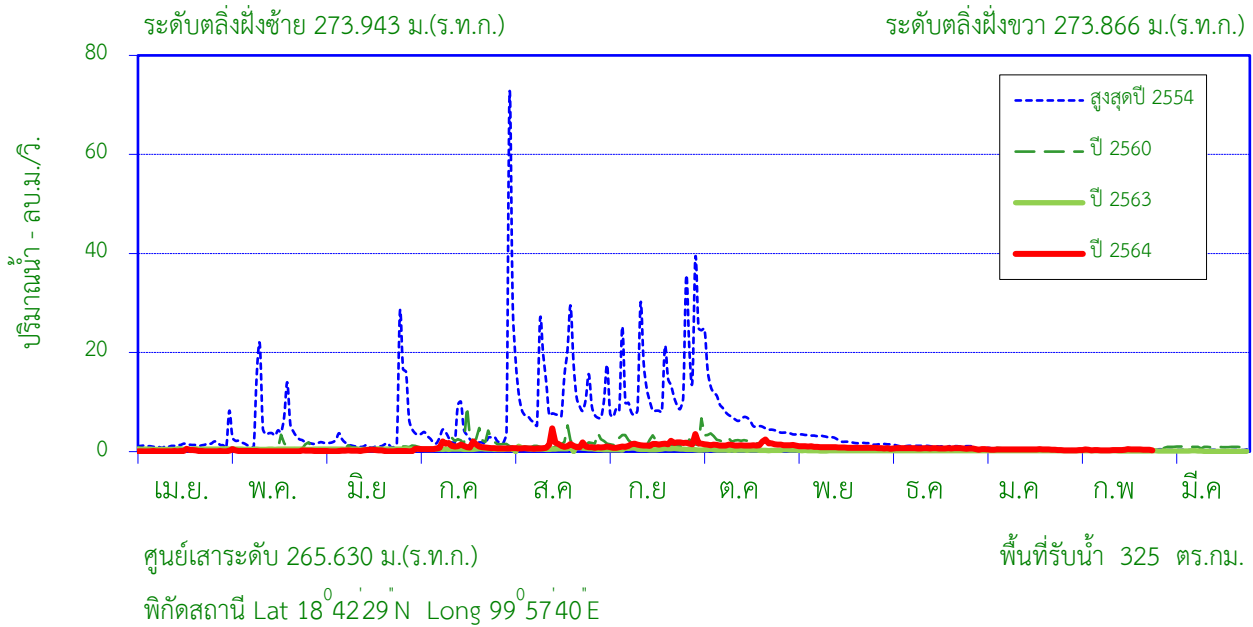

สถิติที่เคยปรากฏ

1. สถิติระดับน้ำสูงสุด	4.60	ม. (31 ส.ค. 38)
2. สถิติปริมาณน้ำไหลสูงสุด	86.70	ลบ.ม./วินาที (31 ส.ค. 38)
3. สถิติระดับน้ำต่ำสุด	0.11	ม. (22 ม.ค. 57)
4. สถิติปริมาณน้ำไหลต่ำสุด	0.00	ลบ.ม./วินาที (10 มี.ค. 29)
5. สถิติปริมาณน้ำเฉลี่ยของเดือน ก.พ. (2526 - 2563)	0.8	ล้าน ลบ.ม.
6. สถิติปริมาณน้ำเฉลี่ยสะสมรายปี (2526 - 2563)	50.6	ล้าน ลบ.ม.

ข้อมูลน้ำท่าของ เดือน กุมภาพันธ์ 2565

1. ระดับน้ำสูงสุด	0.38	ม. (20 ก.พ. 65)
2. ปริมาณน้ำไหลสูงสุด	0.50	ลบ.ม./วินาที
3. ระดับน้ำต่ำสุด	0.28	ม. (2 ก.พ. 65)
4. ปริมาณน้ำไหลต่ำสุด	0.25	ลบ.ม./วินาที
5. ปริมาณน้ำรวมทั้งเดือน	0.8	ล้าน ลบ.ม.
6. น้ำท่าประจำเดือนนี้อยู่ในเกณฑ์	<u>ปกติ</u>	

ปริมาณน้ำรายเดือน - ล้าน ลูกบาศก์เมตร

เดือน	เม.ย.	พ.ค.	มิ.ย.	ก.ค.	ส.ค.	ก.ย.	ต.ค.	พ.ย.	ธ.ค.	ม.ค.	ก.พ.	มี.ค.	ปี
เฉลี่ย 2526-2563	1.0	2.4	2.2	3.1	9.4	14.9	9.3	4.2	1.6	1.0	0.8	0.9	50.6
เฉลี่ยสะสม	1.0	3.4	5.5	8.6	18.0	32.9	42.2	46.4	48.0	49.0	49.8	50.6	
ปี 2564	0.3	0.3	0.4	2.5	2.9	3.6	3.8	2.4	1.8	1.1	0.8		
สะสมปี 2564	0.3	0.7	1.1	3.6	6.5	10.0	13.8	16.2	18.0	19.1	20.0		

สถานี ท้วยโป่ง (Y.30) บ้านโป่ง ต.บ้านโป่ง อ.จาว จ.ลำปาง

สถิติปริมาณน้ำท่ารายเดือน

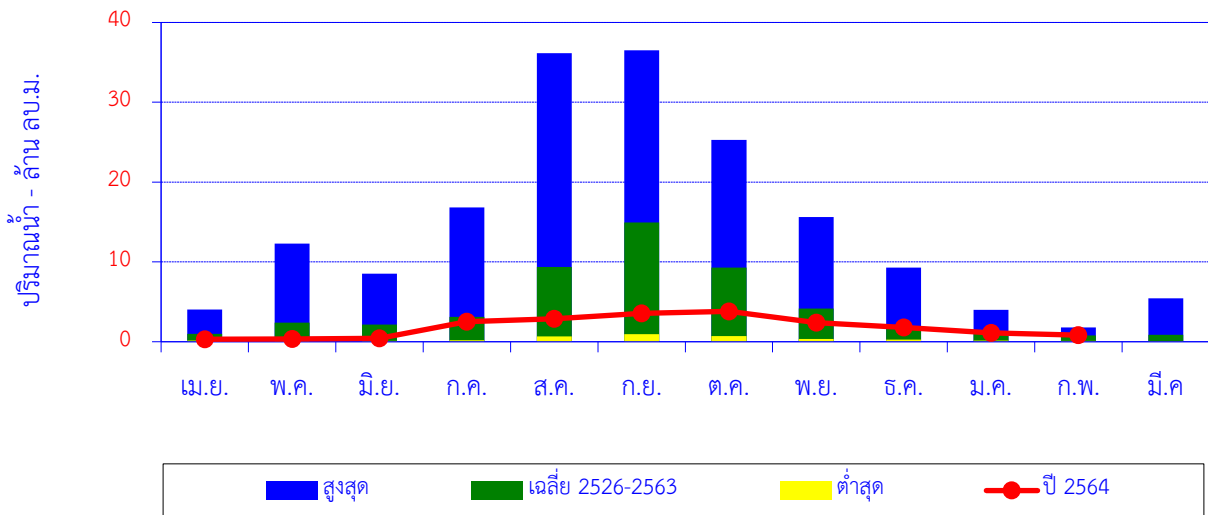

เดือน	เม.ย.	พ.ค.	มิ.ย.	ก.ค.	ส.ค.	ก.ย.	ต.ค.	พ.ย.	ธ.ค.	ม.ค.	ก.พ.	มี.ค.	ปี
สูงสุด	4.0	12.3	8.5	16.8	36.2	36.5	25.3	15.6	9.3	4.0	1.8	5.4	
เฉลี่ย 2526-2563	1.0	2.4	2.2	3.1	9.4	14.9	9.3	4.2	1.6	1.0	0.8	0.9	50.6
ต่ำสุด	0.1	0.3	0.1	0.2	0.7	1.0	0.7	0.4	0.3	0.2	0.1	0.1	
ปี 2564	0.3	0.3	0.4	2.5	2.9	3.6	3.8	2.4	1.8	1.1	0.8		

ปริมาณน้ำท่าสะสมรายเดือน

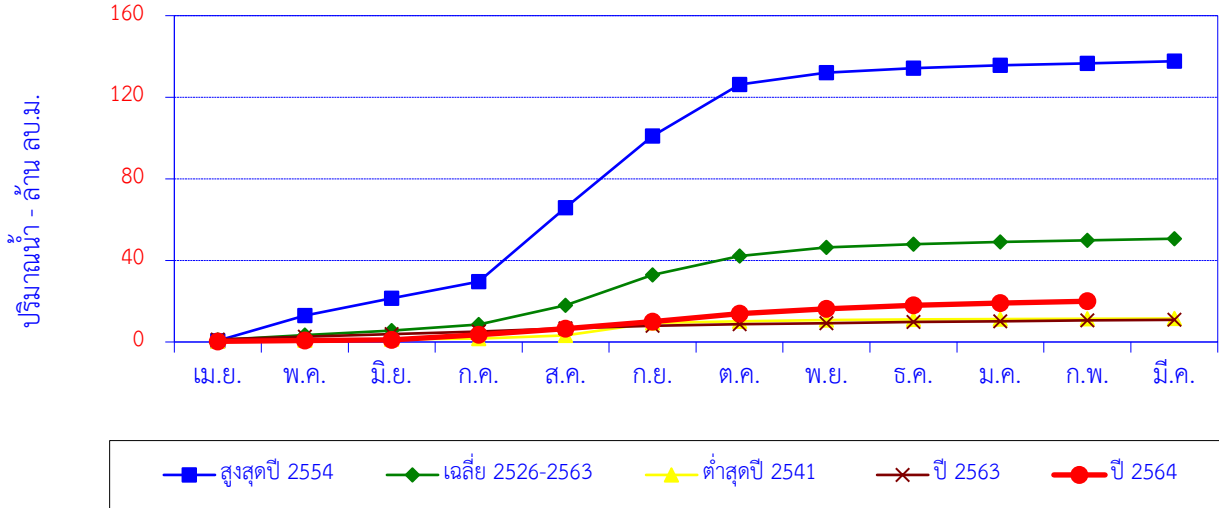

เดือน	เม.ย.	พ.ค.	มิ.ย.	ก.ค.	ส.ค.	ก.ย.	ต.ค.	พ.ย.	ธ.ค.	ม.ค.	ก.พ.	มี.ค.	ปี
สูงสุดปี 2554	0.6	12.3	8.5	8.2	36.2	35.1	25.3	5.9	2.2	1.4	1.0	1.0	137.6
สะสมปี 2554	0.6	12.9	21.5	29.6	65.8	100.9	126.2	132.1	134.3	135.6	136.7	137.6	
เฉลี่ย 2526-2563	1.0	2.4	2.2	3.1	9.4	14.9	9.3	4.2	1.6	1.0	0.8	0.9	50.6
เฉลี่ยสะสม	1.0	3.4	5.5	8.6	18.0	32.9	42.2	46.4	48.0	49.0	49.8	50.6	
ต่ำสุดปี 2541	0.4	0.4	0.5	0.4	1.5	6.2	0.7	0.6	0.4	0.2	0.1	0.1	11.5
สะสมปี 2541	0.4	0.8	1.3	1.7	3.2	9.4	10.1	10.7	11.1	11.3	11.4	11.5	
ปี 2563	1.3	1.3	1.3	1.3	1.5	1.3	0.8	0.5	0.5	0.5	0.4	0.3	10.9
สะสมปี 2563	1.3	2.6	3.8	5.1	6.6	7.9	8.8	9.3	9.8	10.2	10.6	10.9	
ปี 2564	0.3	0.3	0.4	2.5	2.9	3.6	3.8	2.4	1.8	1.1	0.8		
สะสมปี 2564	0.3	0.7	1.1	3.6	6.5	10.0	13.8	16.2	18.0	19.1	20.0		

สถานี แม่น้ำยม (Y.31) บ้านทุ่งหนอง ต.สระ อ.เชียงม่วน จ.พะเยา

ปริมาณน้ำเฉลี่ยรายวัน

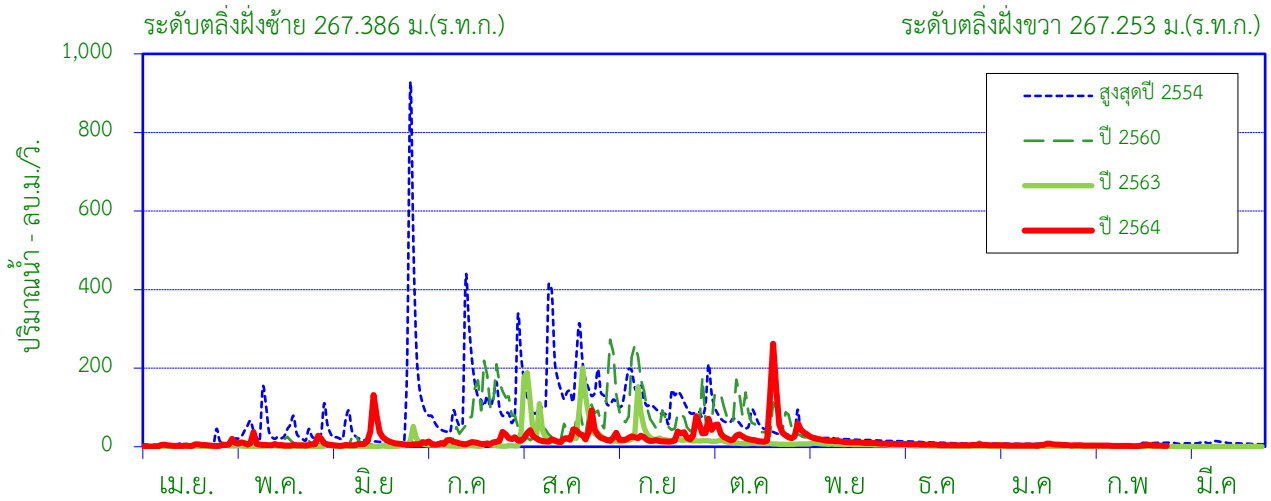

ศูนย์เสาระดับ 257.000 ม.(ร.ท.ก.)

พื้นที่รับน้ำ 1,981 ตร.กม.

พิกัดสถานี Lat 18°57'28"N Long 100°15'58"E

สถิติที่เคยปรากฏ

1. สถิติระดับน้ำสูงสุด	6.90	ม. (27 มิ.ย. 54)
2. สถิติปริมาณน้ำไหลสูงสุด	1,110.60	ลบ.ม./วินาที (27 มิ.ย. 54)
3. สถิติระดับน้ำต่ำสุด	0.35	ม. (8 เม.ย. 50)
4. สถิติปริมาณน้ำไหลต่ำสุด	0.08	ลบ.ม./วินาที (20 มิ.ย. 40)
5. สถิติปริมาณน้ำเฉลี่ยของเดือน ก.พ. (2539 - 2563)	7.0	ล้าน ลบ.ม.
6. สถิติปริมาณน้ำเฉลี่ยสะสมรายปี (2539 - 2563)	747.1	ล้าน ลบ.ม.

ข้อมูลน้ำท่าของ เดือน กุมภาพันธ์ 2565

1. ระดับน้ำสูงสุด	0.91	ม. (21 ก.พ. 65)
2. ปริมาณน้ำไหลสูงสุด	4.86	ลบ.ม./วินาที
3. ระดับน้ำต่ำสุด	0.66	ม. (16 ก.พ. 65)
4. ปริมาณน้ำไหลต่ำสุด	1.60	ลบ.ม./วินาที
5. ปริมาณน้ำรวมทั้งเดือน	6.6	ล้าน ลบ.ม.
6. น้ำท่าประจำเดือนนี้อยู่ในเกณฑ์	<u>ปกติ</u>	

ปริมาณน้ำรายเดือน - ล้าน ลูกบาศก์เมตร

เดือน	เม.ย.	พ.ค.	มิ.ย.	ก.ค.	ส.ค.	ก.ย.	ต.ค.	พ.ย.	ธ.ค.	ม.ค.	ก.พ.	มี.ค.	ปี
เฉลี่ย 2539-2563	7.6	27.0	37.0	85.6	205.7	224.7	83.7	34.0	18.0	10.9	7.0	6.0	747.1
เฉลี่ยสะสม	7.6	34.6	71.5	157.1	362.9	587.6	671.3	705.3	723.2	734.1	741.1	747.1	
ปี 2564	9.5	21.0	41.3	33.9	69.0	65.1	118.6	39.7	13.5	10.9	6.6		
สะสมปี 2564	9.5	30.5	71.8	105.7	174.7	239.8	358.4	398.1	411.5	422.4	429.1		

สถานี แม่น้ำยม (Y.31) บ้านทุ่งหนอง ต.สระ อ.เชียงม่วน จ.พะเยา

สถิติปริมาณน้ำท่ารายเดือน

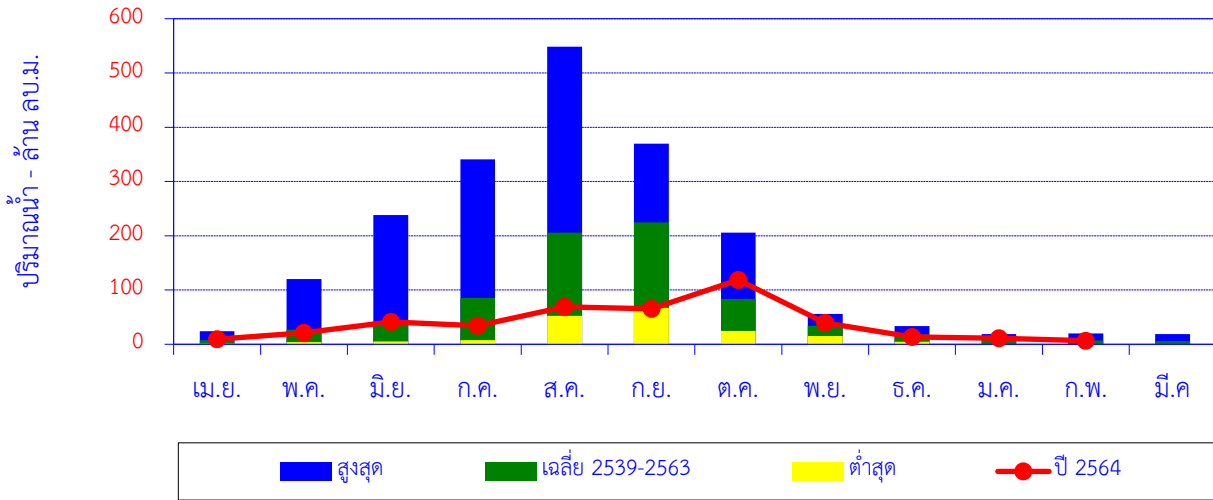

เดือน	เม.ย.	พ.ค.	มิ.ย.	ก.ค.	ส.ค.	ก.ย.	ต.ค.	พ.ย.	ธ.ค.	ม.ค.	ก.พ.	มี.ค.	ปี
สูงสุด	24.1	120.5	238.2	340.6	548.5	369.5	205.8	55.8	33.5	18.7	19.9	18.5	
เฉลี่ย 2539-2563	7.6	27.0	37.0	85.6	205.7	224.7	83.7	34.0	18.0	10.9	7.0	6.0	747.1
ต่ำสุด	1.2	3.7	5.1	7.6	52.5	66.9	24.7	15.2	4.7	0.0	0.0	0.0	
ปี 2564	9.5	21.0	41.3	33.9	69.0	65.1	118.6	39.7	13.5	10.9	6.6		

ปริมาณน้ำท่าสะสมรายเดือน

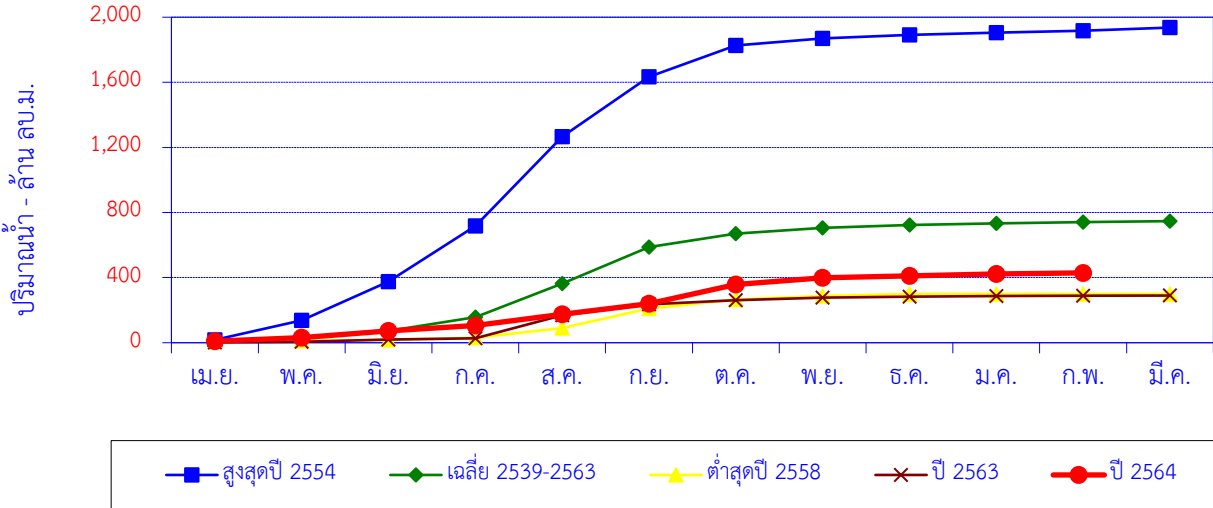

เดือน	เม.ย.	พ.ค.	มิ.ย.	ก.ค.	ส.ค.	ก.ย.	ต.ค.	พ.ย.	ธ.ค.	ม.ค.	ก.พ.	มี.ค.	ปี
สูงสุดปี 2554	17.4	120.5	238.2	340.6	548.5	369.5	190.9	43.6	21.6	14.0	12.9	18.5	1,936.2
สะสมปี 2554	17.4	137.9	376.1	716.7	1,265.2	1,634.7	1,825.6	1,869.2	1,890.8	1,904.8	1,917.8	1,936.2	
เฉลี่ย 2539-2563	7.6	27.0	37.0	85.6	205.7	224.7	83.7	34.0	18.0	10.9	7.0	6.0	747.1
เฉลี่ยสะสม	7.6	34.6	71.5	157.1	362.9	587.6	671.3	705.3	723.2	734.1	741.1	747.1	
ต่ำสุดปี 2558	6.1	4.6	7.0	14.3	58.8	119.7	55.0	21.7	12.2	0.0	0.0	0.0	299.4
สะสมปี 2558	6.1	10.7	17.7	32.0	90.8	210.6	265.5	287.2	299.4	299.4	299.4	299.4	
ปี 2563	2.3	4.2	12.2	8.7	141.0	67.3	24.9	15.7	6.1	3.8	2.0	1.6	289.8
สะสมปี 2563	2.3	6.5	18.7	27.4	168.4	235.6	260.6	276.3	282.4	286.2	288.2	289.8	
ปี 2564	9.5	21.0	41.3	33.9	69.0	65.1	118.6	39.7	13.5	10.9	6.6		
สะสมปี 2564	9.5	30.5	71.8	105.7	174.7	239.8	358.4	398.1	411.5	422.4	429.1		

สถานี น้ำแม่หลาย (Y.34) บ้านแม่หลาย ต.แม่หลาย อ.เมือง จ.แพร่

ปริมาณน้ำเฉลี่ยรายวัน

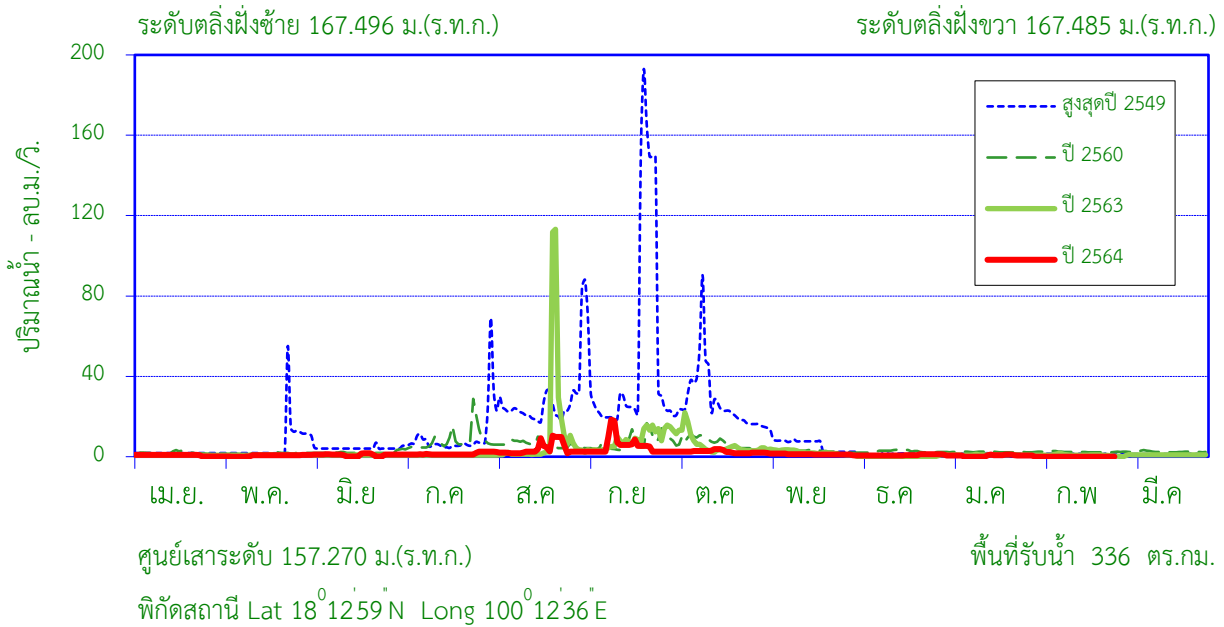

พิกัดสถานี Lat 18° 12'59" N Long 100° 12'36" E

สถิติที่เคยปรากฏ

1. สถิติระดับน้ำสูงสุด	6.92	ม. (16 มิ.ย 47)
2. สถิติปริมาณน้ำไหลสูงสุด	626.60	ลบ.ม./วินาที (16 มิ.ย 47)
3. สถิติระดับน้ำต่ำสุด	0.25	ม. (22 พ.ค. 40)
4. สถิติปริมาณน้ำไหลต่ำสุด	0.00	ลบ.ม./วินาที (9 พ.ค 39)
5. สถิติปริมาณน้ำเฉลี่ยของเดือน ก.พ. (2539 - 2563)	1.5	ล้าน ลบ.ม.
6. สถิติปริมาณน้ำเฉลี่ยสะสมรายปี (2539 - 2563)	113.6	ล้าน ลบ.ม.

ข้อมูลน้ำท่าของ เดือน กุมภาพันธ์ 2565

1. ระดับน้ำสูงสุด	1.92	ม. (3 ก.พ. 65)
2. ปริมาณน้ำไหลสูงสุด	0.00	ลบ.ม./วินาที
3. ระดับน้ำต่ำสุด	1.90	ม. (1 ก.พ. 65)
4. ปริมาณน้ำไหลต่ำสุด	0.00	ลบ.ม./วินาที
5. ปริมาณน้ำรวมทั้งเดือน	0.0	ล้าน ลบ.ม.
6. น้ำท่าประจำเดือนนี้อยู่ในเกณฑ์	<u>น้อย</u>	

ปริมาณน้ำรายเดือน - ล้าน ลูกบาศก์เมตร

เดือน	เม.ย.	พ.ค.	มิ.ย.	ก.ค.	ส.ค.	ก.ย.	ต.ค.	พ.ย.	ธ.ค.	ม.ค.	ก.พ.	มี.ค.	ปี
เฉลี่ย 2539-2563	1.7	3.8	6.2	8.9	26.5	34.3	17.8	6.2	2.6	2.3	1.5	1.8	113.6
เฉลี่ยสะสม	1.7	5.5	11.7	20.6	47.2	81.4	99.3	105.4	108.0	110.3	111.8	113.6	
ปี 2564	1.9	1.5	2.3	3.6	10.1	13.4	6.7	3.3	2.2	1.5	0.0		
สะสมปี 2564	1.9	3.4	5.7	9.3	19.5	32.8	39.5	42.8	45.0	46.5	46.5		

สถานี น้ำแม่หลาย (Y.34) บ้านแม่หลาย ต.แม่หลาย อ.เมือง จ.แพร่

สถิติปริมาณน้ำท่ารายเดือน

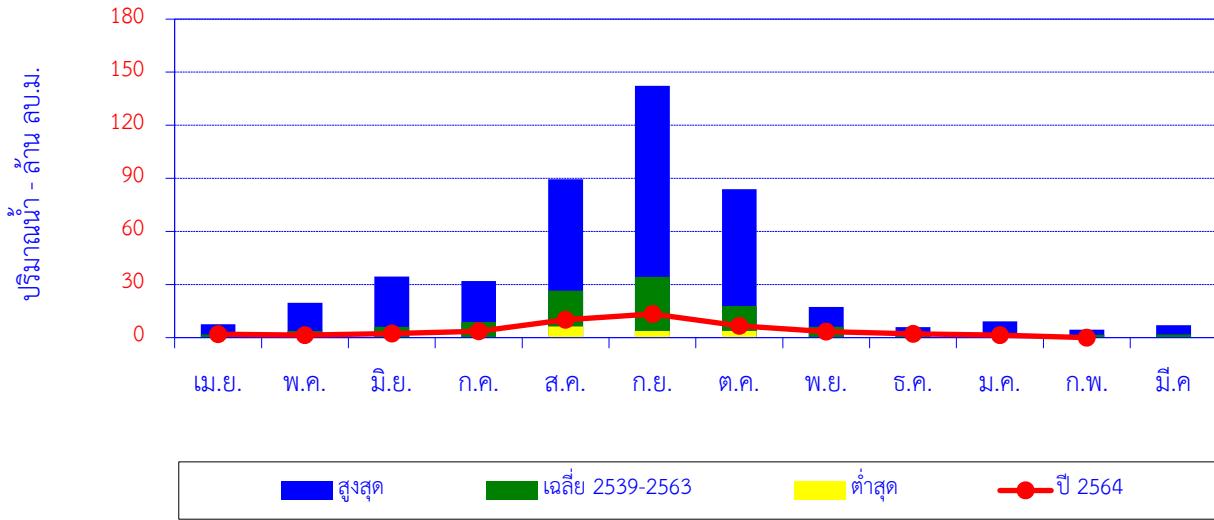

เดือน	เม.ย.	พ.ค.	มิ.ย.	ก.ค.	ส.ค.	ก.ย.	ต.ค.	พ.ย.	ธ.ค.	ม.ค.	ก.พ.	มี.ค.	ปี
สูงสุด	7.6	19.7	34.4	32.0	89.5	142.3	83.9	17.3	5.9	9.2	4.5	7.1	
เฉลี่ย 2539-2563	1.7	3.8	6.2	8.9	26.5	34.3	17.8	6.2	2.6	2.3	1.5	1.8	113.6
ต่ำสุด	0.0	0.0	0.0	0.0	6.2	3.8	3.7	0.0	0.0	0.0	0.0	0.0	
ปี 2564	1.9	1.5	2.3	3.6	10.1	13.4	6.7	3.3	2.2	1.5	0.0		

ปริมาณน้ำท่าสะสมรายเดือน

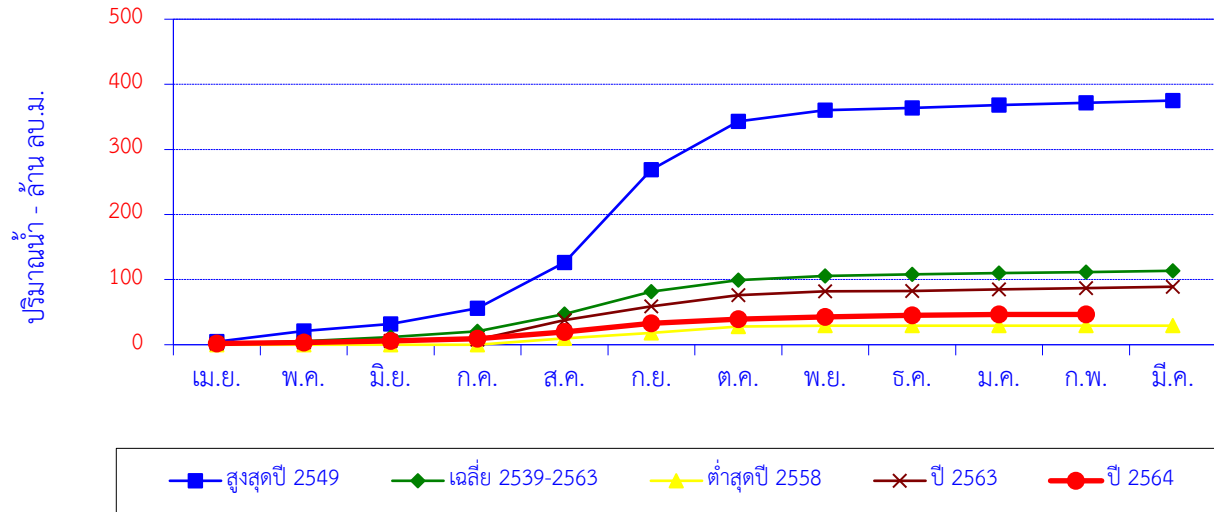

เดือน	เม.ย.	พ.ค.	มิ.ย.	ก.ค.	ส.ค.	ก.ย.	ต.ค.	พ.ย.	ธ.ค.	ม.ค.	ก.พ.	มี.ค.	ปี
สูงสุดปี 2549	4.7	16.5	10.8	24.0	70.4	142.3	74.4	17.3	3.4	4.2	3.5	3.7	375.0
สะสมปี 2549	4.7	21.2	32.0	56.0	126.4	268.7	343.1	360.3	363.7	367.9	371.4	375.0	
เฉลี่ย 2539-2563	1.7	3.8	6.2	8.9	26.5	34.3	17.8	6.2	2.6	2.3	1.5	1.8	113.6
เฉลี่ยสะสม	1.7	5.5	11.7	20.6	47.2	81.4	99.3	105.4	108.0	110.3	111.8	113.6	
ต่ำสุดปี 2558	0.0	0.0	0.0	0.2	9.6	8.4	9.7	1.3	0.0	0.0	0.0	0.0	29.3
สะสมปี 2558	0.0	0.0	0.0	0.2	9.8	18.2	28.0	29.3	29.3	29.3	29.3	29.3	29.3
ปี 2563	1.9	2.0	1.9	1.9	30.0	21.5	17.0	6.1	0.2	2.4	2.0	2.2	89.1
สะสมปี 2563	1.9	3.9	5.8	7.7	37.6	59.1	76.2	82.2	82.5	84.9	86.9	89.1	
ปี 2564	1.9	1.5	2.3	3.6	10.1	13.4	6.7	3.3	2.2	1.5	0.0		
สะสมปี 2564	1.9	3.4	5.7	9.3	19.5	32.8	39.5	42.8	45.0	46.5	46.5		

สถานี น้ำควร (Y.36) บ้านป่าคา ต.ควร อ.ปง จ.พะเยา

ปริมาณน้ำเฉลี่ยรายวัน

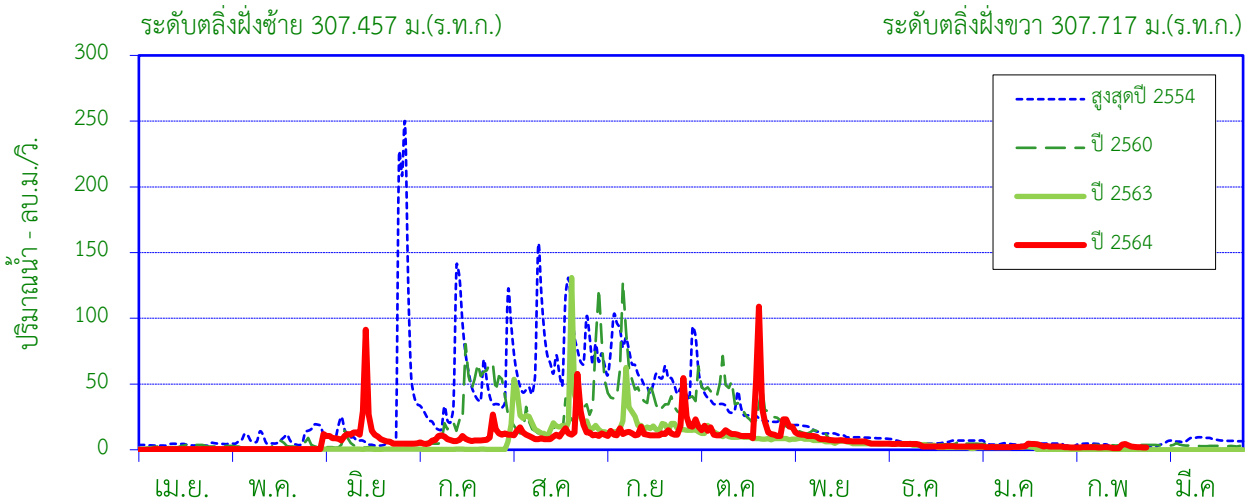

ศูนย์เสาระดับ 298.586 ม.(ร.ท.ก.)

พื้นที่รับน้ำ 853 ตร.กม.

พิกัดสถานี Lat 19°09'24"N Long 100°19'36"E

สถิติที่เคยปรากฏ

1. สถิติระดับน้ำสูงสุด	6.79	ม. (26 มิ.ย. 54)
2. สถิติปริมาณน้ำไหลสูงสุด	525.92	ลบ.ม./วินาที (26 มิ.ย. 54)
3. สถิติระดับน้ำต่ำสุด	1.29	ม. (11 พ.ค. 45)
4. สถิติปริมาณน้ำไหลต่ำสุด	0.00	ลบ.ม./วินาที (11 พ.ค. 45)
5. สถิติปริมาณน้ำเฉลี่ยของเดือน ก.พ. (2541 - 2563)	6.0	ล้าน ลบ.ม.
6. สถิติปริมาณน้ำเฉลี่ยสะสมรายปี (2541 - 2563)	375.4	ล้าน ลบ.ม.

ข้อมูลน้ำท่าของ เดือน กุมภาพันธ์ 2565

1. ระดับน้ำสูงสุด	2.48	ม. (21 ก.พ. 65)
2. ปริมาณน้ำไหลสูงสุด	4.28	ลบ.ม./วินาที
3. ระดับน้ำต่ำสุด	2.30	ม. (17 ก.พ. 65)
4. ปริมาณน้ำไหลต่ำสุด	1.21	ลบ.ม./วินาที
5. ปริมาณน้ำรวมทั้งเดือน	5.0	ล้าน ลบ.ม.
6. น้ำท่าประจำเดือนนี้อยู่ในเกณฑ์	ปกติ	

ปริมาณน้ำรายเดือน - ล้าน ลูกบาศก์เมตร

เดือน	เม.ย.	พ.ค.	มิ.ย.	ก.ค.	ส.ค.	ก.ย.	ต.ค.	พ.ย.	ธ.ค.	ม.ค.	ก.พ.	มี.ค.	ปี
เฉลี่ย 2541-2563	4.7	10.6	15.7	39.9	95.1	105.9	50.3	21.2	11.7	8.4	6.0	5.8	375.4
เฉลี่ยสะสม	4.7	15.3	31.0	71.0	166.1	272.0	322.3	343.6	355.3	363.7	369.6	375.4	
ปี 2564	1.1	1.4	32.9	23.2	36.4	37.8	49.9	23.7	9.1	6.9	5.0		
สะสมปี 2564	1.1	2.4	35.3	58.5	94.9	132.6	182.5	206.2	215.3	222.2	227.3		

สถานี น้ำควร (Y.36) บ้านป่าคา ต.ควร อ.ปง จ.พะเยา

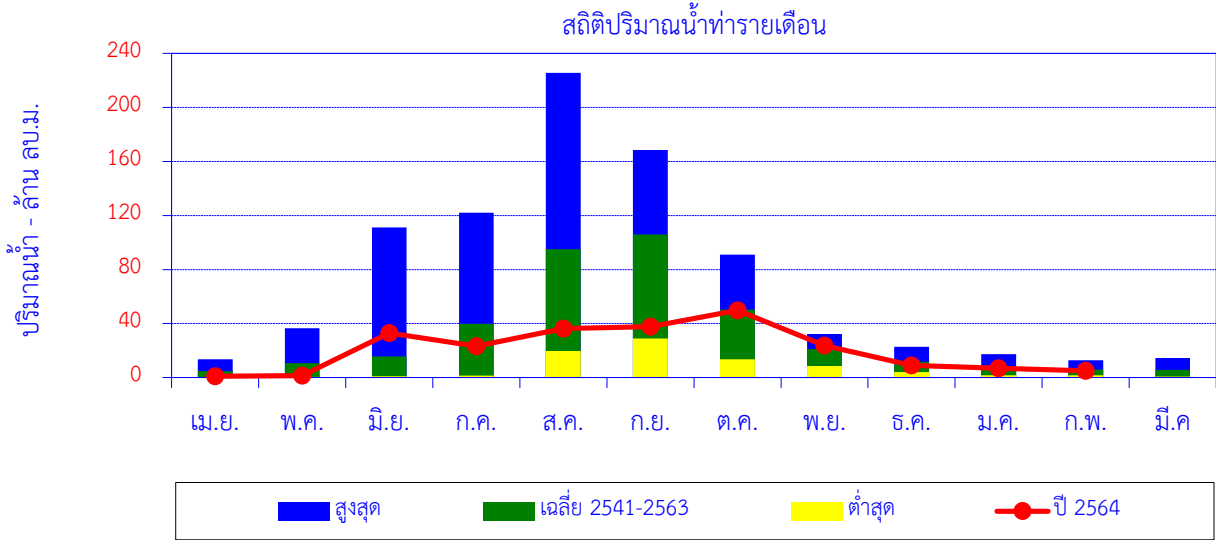

เดือน	เม.ย.	พ.ค.	มิ.ย.	ก.ค.	ส.ค.	ก.ย.	ต.ค.	พ.ย.	ธ.ค.	ม.ค.	ก.พ.	มี.ค.	ปี
สูงสุด	13.4	36.5	111.2	122.1	225.6	168.6	91.0	32.2	22.7	17.2	12.8	14.6	
เฉลี่ย 2541-2563	4.7	10.6	15.7	39.9	95.1	105.9	50.3	21.2	11.7	8.4	6.0	5.8	375.4
ต่ำสุด	0.0	0.5	1.1	1.4	19.8	29.0	13.5	8.5	4.0	1.6	1.7	0.7	
ปี 2564	1.1	1.4	32.9	23.2	36.4	37.8	49.9	23.7	9.1	6.9	5.0		

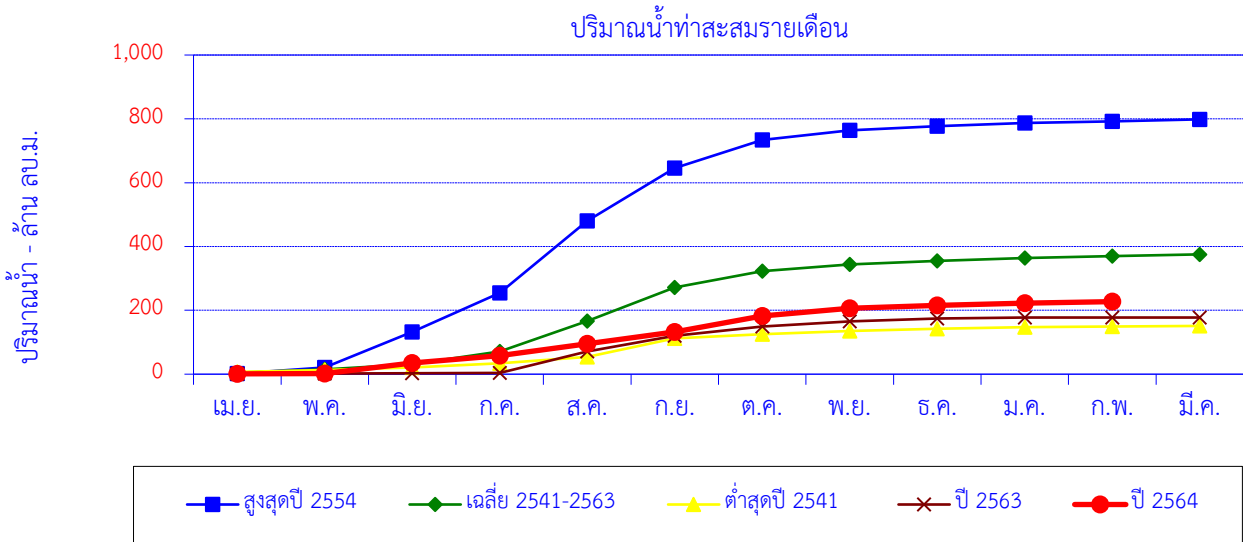

เดือน	เม.ย.	พ.ค.	มิ.ย.	ก.ค.	ส.ค.	ก.ย.	ต.ค.	พ.ย.	ธ.ค.	ม.ค.	ก.พ.	มี.ค.	ปี
สูงสุดปี 2554	1.9	19.0	111.2	122.1	225.6	165.6	88.8	29.7	13.3	10.0	5.1	6.0	798.5
สะสมปี 2554	1.9	20.9	132.1	254.2	479.8	645.5	734.2	764.0	777.3	787.4	792.4	798.5	
เฉลี่ย 2541-2563	4.7	10.6	15.7	39.9	95.1	105.9	50.3	21.2	11.7	8.4	6.0	5.8	375.4
เฉลี่ยสะสม	4.7	15.3	31.0	71.0	166.1	272.0	322.3	343.6	355.3	363.7	369.6	375.4	
ต่ำสุดปี 2541	7.0	6.1	8.2	12.7	19.8	58.4	13.5	9.4	7.4	5.0	2.2	1.5	151.2
สะสมปี 2541	7.0	13.1	21.3	34.0	53.8	112.2	125.7	135.1	142.5	147.5	149.7	151.2	
ปี 2563	1.1	1.1	1.2	1.0	67.0	49.3	28.5	16.6	8.6	3.3	0.0	0.0	177.5
สะสมปี 2563	1.1	2.2	3.3	4.3	71.3	120.6	149.0	165.7	174.2	177.5	177.5	177.5	
ปี 2564	1.1	1.4	32.9	23.2	36.4	37.8	49.9	23.7	9.1	6.9	5.0		
สะสมปี 2564	1.1	2.4	35.3	58.5	94.9	132.6	182.5	206.2	215.3	222.2	227.3		

สถานี แม่น้ำยม (Y.37) บ้านวังขึ้น ต.วังขึ้น อ.วังขึ้น จ.แพร่

ปริมาณน้ำเฉลี่ยรายวัน

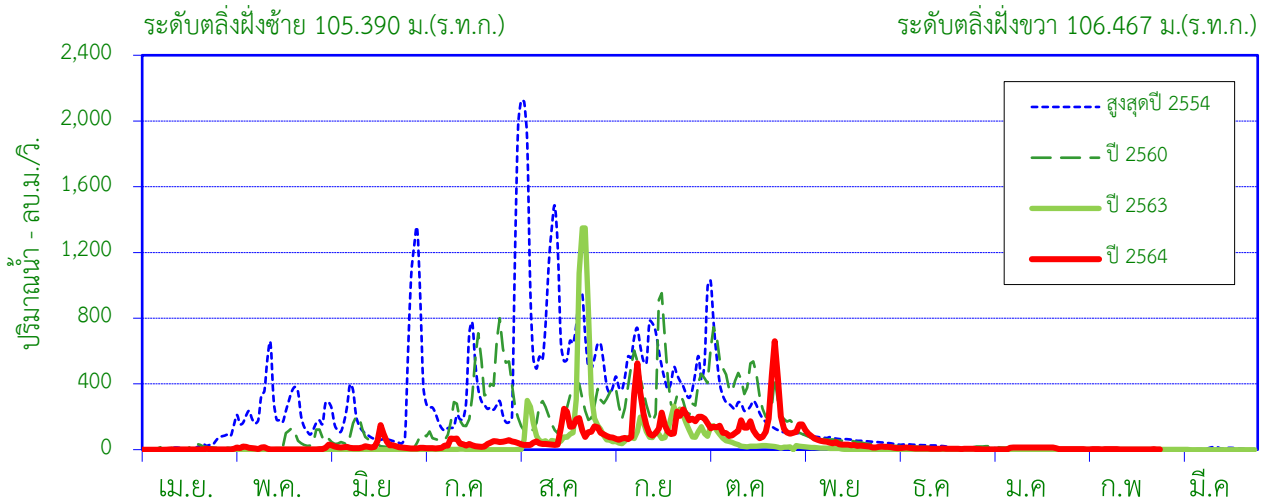

ศูนย์เสาระดับ 92.280 ม.(ร.ท.ก.)

พื้นที่รับน้ำ 10,305 ตร.กม.

พิกัดสถานี Lat 17°53'48" N Long 99°36'28" E

สถิติที่เคยปรากฏ

1. สถิติระดับน้ำสูงสุด	13.45	ม. (4 ส.ค. 54)
2. สถิติปริมาณน้ำไหลสูงสุด	2,150.6	ลบ.ม./วินาที (4 ส.ค. 54)
3. สถิติระดับน้ำต่ำสุด	1.27	ม. (24 ม.ค. 50)
4. สถิติปริมาณน้ำไหลต่ำสุด	0.00	ลบ.ม./วินาที (3 ม.ค. 57)
5. สถิติปริมาณน้ำเฉลี่ยของเดือน ก.พ. (2542 - 2563)	10.1	ล้าน ลบ.ม.
6. สถิติปริมาณน้ำเฉลี่ยสะสมรายปี (2542 - 2563)	2,726.9	ล้าน ลบ.ม.

ข้อมูลน้ำท่าของ เดือน กุมภาพันธ์ 2565

1. ระดับน้ำสูงสุด	1.97	ม. (1 ก.พ. 65)
2. ปริมาณน้ำไหลสูงสุด	3.35	ลบ.ม./วินาที
3. ระดับน้ำต่ำสุด	1.78	ม. (18 ก.พ. 65)
4. ปริมาณน้ำไหลต่ำสุด	1.48	ลบ.ม./วินาที
5. ปริมาณน้ำรวมทั้งเดือน	5.6	ล้าน ลบ.ม.
6. น้ำท่าประจำเดือนนี้อยู่ในเกณฑ์	<u>น้อย</u>	

ปริมาณน้ำรายเดือน - ล้าน ลูกบาศก์เมตร

เดือน	เม.ย.	พ.ค.	มิ.ย.	ก.ค.	ส.ค.	ก.ย.	ต.ค.	พ.ย.	ธ.ค.	ม.ค.	ก.พ.	มี.ค.	ปี
เฉลี่ย 2542-2563	26.3	136.2	137.0	237.6	676.4	896.4	387.3	137.1	45.5	18.7	10.1	18.1	2,726.9
เฉลี่ยสะสม	26.3	162.6	299.5	537.2	1,213.5	2,110.0	2,497.3	2,634.5	2,679.9	2,698.7	2,708.8	2,726.9	
ปี 2564	2.4	13.9	64.7	85.6	238.8	419.9	444.4	129.1	20.3	20.0	5.6		
สะสมปี 2564	2.4	16.3	81.0	166.6	405.4	825.3	1,269.7	1,398.8	1,419.2	1,439.2	1,444.8		

สถานี แม่น้ำยม (Y.37) บ้านวังซิ่น ต.วังซิ่น อ.วังซิ่น จ.แพร่

สถิติปริมาณน้ำท่ารายเดือน

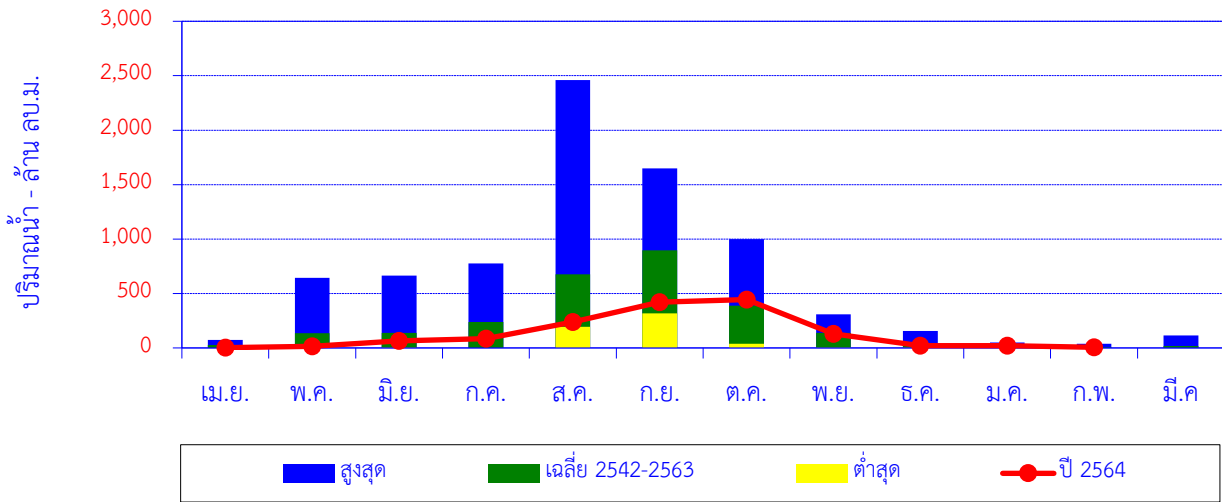

เดือน	เม.ย.	พ.ค.	มิ.ย.	ก.ค.	ส.ค.	ก.ย.	ต.ค.	พ.ย.	ธ.ค.	ม.ค.	ก.พ.	มี.ค.	ปี
สูงสุด	73.9	643.9	663.4	777.1	2,460.4	1,649.9	1,000.4	309.0	157.1	51.0	37.8	113.6	
เฉลี่ย 2542-2563	26.3	136.2	137.0	237.6	676.4	896.4	387.3	137.1	45.5	18.7	10.1	18.1	2,726.9
ต่ำสุด	0.0	1.1	3.0	0.0	194.0	316.5	37.3	4.2	3.7	0.6	0.0	0.0	
ปี 2564	2.4	13.9	64.7	85.6	238.8	419.9	444.4	129.1	20.3	20.0	5.6		

ปริมาณน้ำท่าสะสมรายเดือน

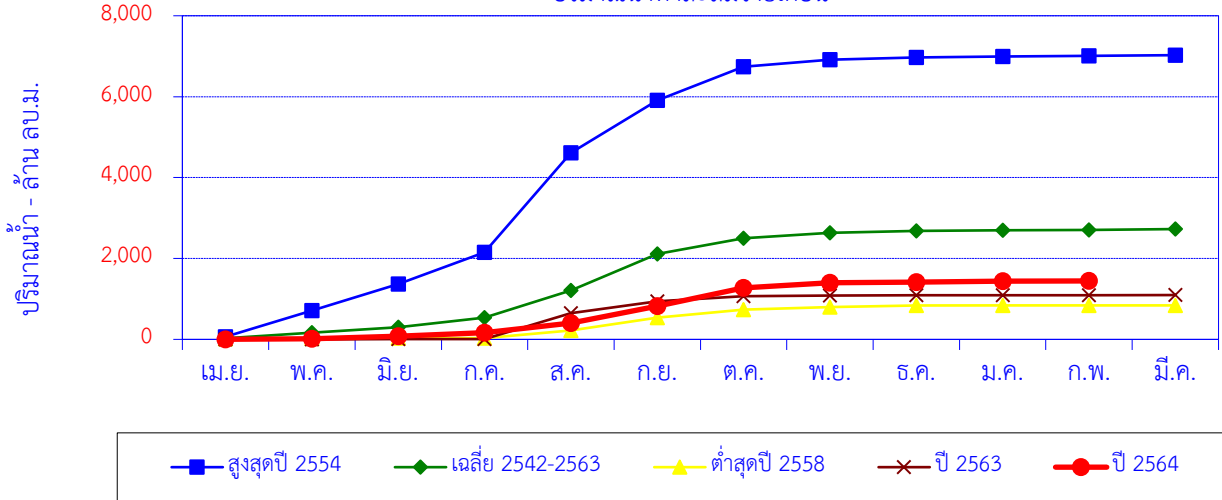

เดือน	เม.ย.	พ.ค.	มิ.ย.	ก.ค.	ส.ค.	ก.ย.	ต.ค.	พ.ย.	ธ.ค.	ม.ค.	ก.พ.	มี.ค.	ปี
สูงสุดปี 2554	64.8	643.9	663.4	777.1	2,460.4	1,296.8	831.1	173.3	60.9	23.2	15.2	16.0	7,026.1
สะสมปี 2554	64.8	708.7	1,372.1	2,149.2	4,609.6	5,906.4	6,737.5	6,910.8	6,971.7	6,994.9	7,010.1	7,026.1	
เฉลี่ย 2542-2563	26.3	136.2	137.0	237.6	676.4	896.4	387.3	137.1	45.5	18.7	10.1	18.1	2,726.9
เฉลี่ยสะสม	26.3	162.6	299.5	537.2	1,213.5	2,110.0	2,497.3	2,634.5	2,679.9	2,698.7	2,708.8	2,726.9	
ต่ำสุดปี 2558	11.7	12.7	4.7	0.0	194.0	316.5	192.0	64.6	40.0	3.7	0.0	0.0	839.9
สะสมปี 2558	11.7	24.4	29.1	29.1	223.1	539.6	731.6	796.2	836.1	839.9	839.9	839.9	
ปี 2563	0.4	2.8	0.9	2.2	645.7	289.6	125.2	18.1	2.9	4.7	2.6	0.9	1,095.9
สะสมปี 2563	0.4	3.2	4.1	6.2	651.9	941.5	1,066.7	1,084.8	1,087.7	1,092.4	1,095.0	1,095.9	
ปี 2564	2.4	13.9	64.7	85.6	238.8	419.9	444.4	129.1	20.3	20.0	5.6		
สะสมปี 2564	2.4	16.3	81.0	166.6	405.4	825.3	1,269.7	1,398.8	1,419.2	1,439.2	1,444.8		

สถานี น้ำแม่คำมี (Y.38) บ้านแม่คำมีตำหนักธรรม ต.ตำหนักธรรม อ.หนองม่วงไข่ จ.แพร่

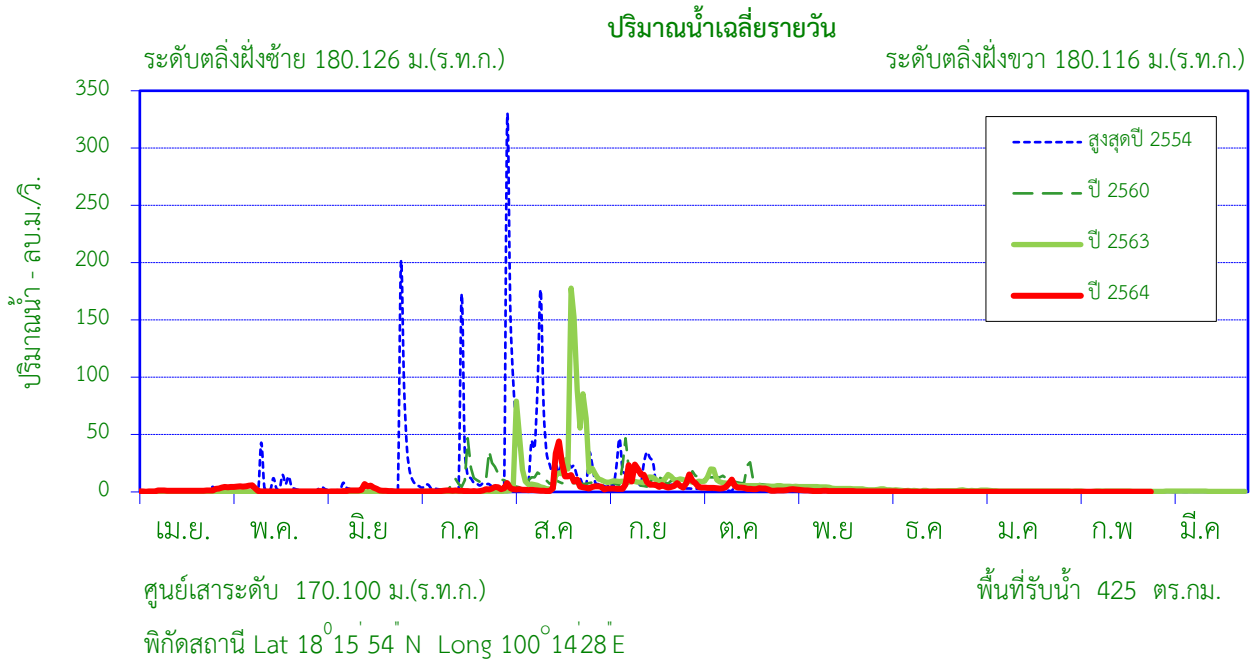

สถิติที่เคยปรากฏ

1. สถิติระดับน้ำสูงสุด	7.70	ม. (16 มิ.ย. 47)
2. สถิติปริมาณน้ำไหลสูงสุด	500.00	ลบ.ม./วินาที (16 มิ.ย. 47)
3. สถิติระดับน้ำต่ำสุด	0.90	ม. (1 เม.ย 57)
4. สถิติปริมาณน้ำไหลต่ำสุด	0.00	ลบ.ม./วินาที (21 พ.ค. 53)
5. สถิติปริมาณน้ำเฉลี่ยของเดือน ก.พ. (2542 - 2563)	1.4	ล้าน ลบ.ม.
6. สถิติปริมาณน้ำเฉลี่ยสะสมรายปี (2542 - 2563)	137.1	ล้าน ลบ.ม.

ข้อมูลน้ำท่าของ เดือน กุมภาพันธ์ 2565

1. ระดับน้ำสูงสุด	0.55	ม. (4 ก.พ. 65)
2. ปริมาณน้ำไหลสูงสุด	0.13	ลบ.ม./วินาที
3. ระดับน้ำต่ำสุด	0.48	ม. (12 ก.พ. 65)
4. ปริมาณน้ำไหลต่ำสุด	0.04	ลบ.ม./วินาที
5. ปริมาณน้ำรวมทั้งเดือน	0.2	ล้าน ลบ.ม.
6. น้ำท่าประจำเดือนนี้อยู่ในเกณฑ์	<u>น้อย</u>	

ปริมาณน้ำรายเดือน - ล้าน ลูกบาศก์เมตร

เดือน	เม.ย.	พ.ค.	มิ.ย.	ก.ค.	ส.ค.	ก.ย.	ต.ค.	พ.ย.	ธ.ค.	ม.ค.	ก.พ.	มี.ค.	ปี
เฉลี่ย 2542-2563	2.2	5.4	9.0	15.8	38.5	35.3	16.8	7.0	2.7	2.0	1.4	1.2	137.1
เฉลี่ยสะสม	2.2	7.6	16.6	32.3	70.8	106.1	122.9	129.8	132.6	134.6	135.9	137.1	
ปี 2564	3.5	4.6	3.6	4.1	19.5	20.5	9.3	2.3	0.7	0.5	0.2		
สะสมปี 2564	3.5	8.0	11.7	15.7	35.2	55.7	65.0	67.3	67.9	68.4	68.6		

สถานี น้ำแม่คำมี(Y.38)บ้านแม่คำมีตำหนักธรรม ต.ตำหนักธรรม อ.หนองม่วงไข่ จ.แพร่

สถิติปริมาณน้ำทำรายเดือน

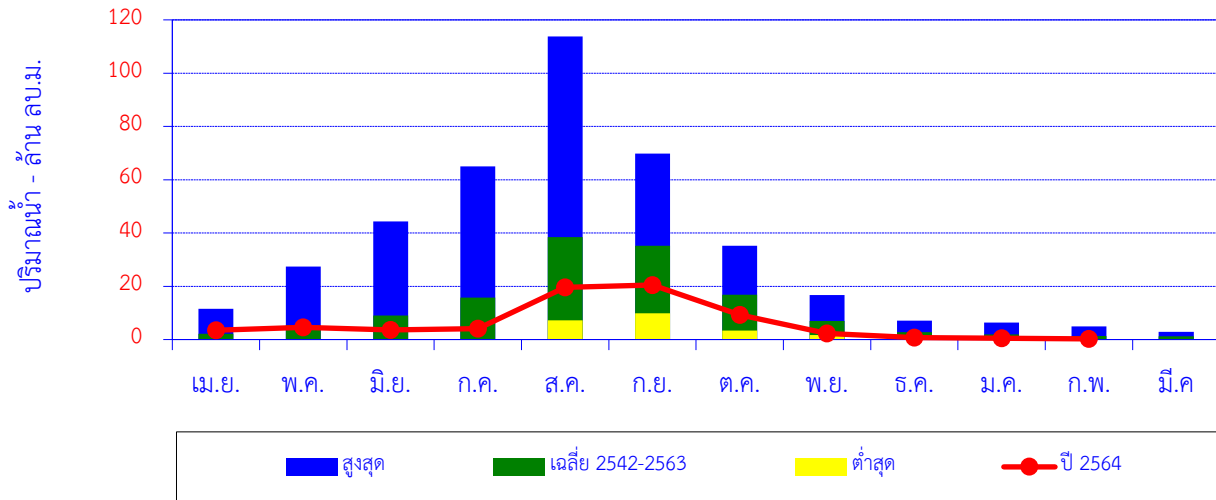

เดือน	เม.ย.	พ.ค.	มิ.ย.	ก.ค.	ส.ค.	ก.ย.	ต.ค.	พ.ย.	ธ.ค.	ม.ค.	ก.พ.	มี.ค.	ปี
สูงสุด	11.5	27.4	44.4	64.9	113.8	69.9	35.2	16.7	7.1	6.4	4.9	2.8	
เฉลี่ย 2542-2563	2.2	5.4	9.0	15.8	38.5	35.3	16.8	7.0	2.7	2.0	1.4	1.2	137.1
ต่ำสุด	0.0	0.0	0.0	0.0	7.2	9.8	3.4	1.7	0.4	0.0	0.0	0.0	
ปี 2564	3.5	4.6	3.6	4.1	19.5	20.5	9.3	2.3	0.7	0.5	0.2		

ปริมาณน้ำทำสะสมรายเดือน

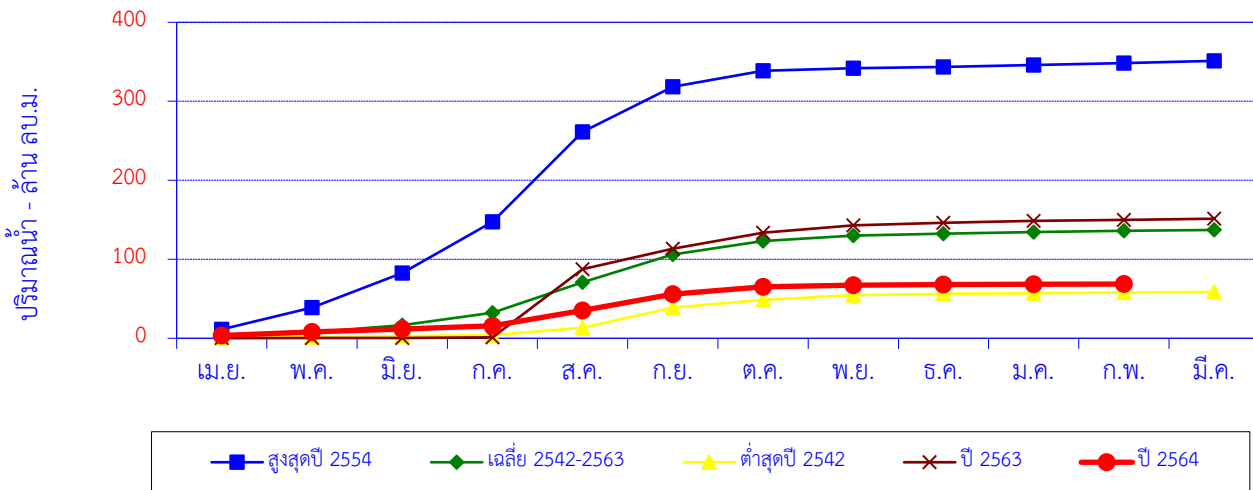

เดือน	เม.ย.	พ.ค.	มิ.ย.	ก.ค.	ส.ค.	ก.ย.	ต.ค.	พ.ย.	ธ.ค.	ม.ค.	ก.พ.	มี.ค.	ปี
สูงสุดปี 2554	11.3	27.4	43.8	64.9	113.8	57.2	20.1	3.2	2.0	2.4	2.4	2.7	351.2
สะสมปี 2554	11.3	38.7	82.4	147.4	261.2	318.4	338.5	341.7	343.6	346.1	348.5	351.2	
เฉลี่ย 2542-2563	2.2	5.4	9.0	15.8	38.5	35.3	16.8	7.0	2.7	2.0	1.4	1.2	137.1
เฉลี่ยสะสม	2.2	7.6	16.6	32.3	70.8	106.1	122.9	129.8	132.6	134.6	135.9	137.1	
ต่ำสุดปี 2542	0.7	0.9	1.0	1.3	9.6	25.2	9.9	6.2	1.3	0.9	0.8	0.8	58.6
สะสมปี 2542	0.7	1.6	2.6	3.9	13.5	38.7	48.6	54.8	56.1	57.0	57.8	58.6	
ปี 2563	0.2	0.2	0.1	0.7	86.3	26.0	20.2	9.1	3.4	2.3	1.4	1.5	151.4
สะสมปี 2563	0.2	0.3	0.5	1.2	87.5	113.5	133.7	142.8	146.2	148.5	149.9	151.4	
ปี 2564	3.5	4.6	3.6	4.1	19.5	20.5	9.3	2.3	0.7	0.5	0.2		
สะสมปี 2564	3.5	8.0	11.7	15.7	35.2	55.7	65.0	67.3	67.9	68.4	68.6		

สถานี แม่น้ำน่าน (N.1) สำนักงานป่าไม้ ต.ในเวียง อ.เมือง จ.น่าน

ปริมาณน้ำเฉลี่ยรายวัน

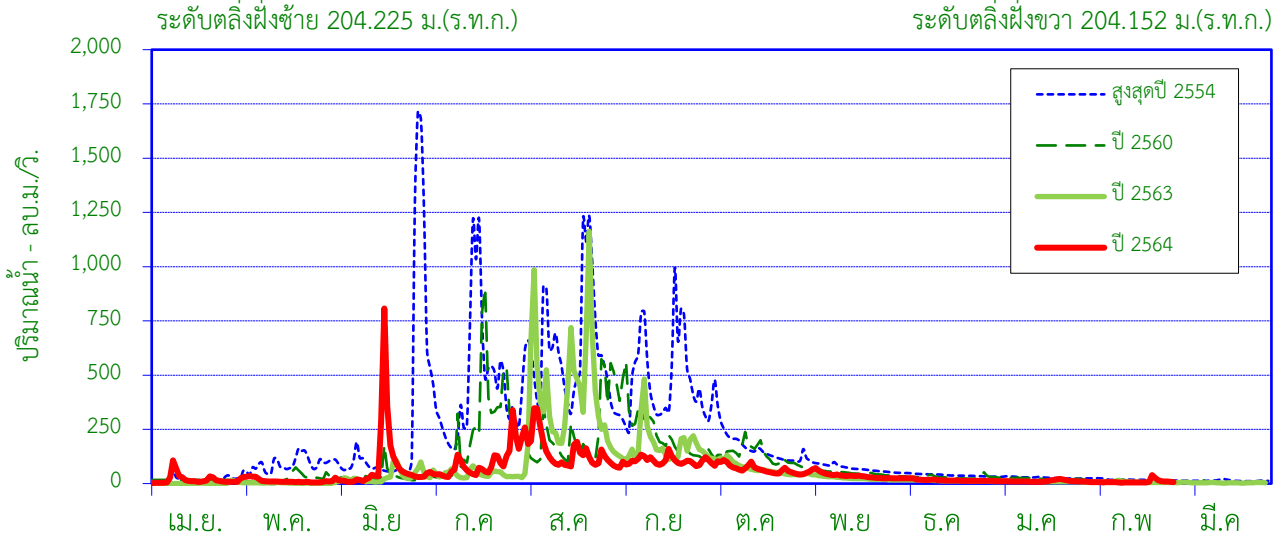

ศูนย์เสาระดับ 192.200 ม.(ร.ท.ก.)

พื้นที่รับน้ำ 4,560 ตร.กม.

พิกัดสถานี Lat 18°46'26" N Long 100°46'56" E

สถิติที่เคยปรากฏ

1. สถิติระดับน้ำสูงสุด	8.42	ม. (21 ส.ค. 49)
2. สถิติปริมาณน้ำไหลสูงสุด	2,862.5	ลบ.ม./วินาที (21 ส.ค. 49)
3. สถิติระดับน้ำต่ำสุด	-1.44	ม. (31 มี.ค. 2486)
4. สถิติปริมาณน้ำไหลต่ำสุด	0.00	ลบ.ม./วินาที (6 พ.ค. 12)
5. สถิติปริมาณน้ำเฉลี่ยของเดือน ก.พ. (2465-2563)	29.6	ล้าน ลบ.ม.
6. สถิติปริมาณน้ำเฉลี่ยสะสมรายปี (2465-2563)	2,957.8	ล้าน ลบ.ม.

ข้อมูลน้ำท่าของ เดือน กุมภาพันธ์ 2565

1. ระดับน้ำสูงสุด	0.29	ม. (21 ก.พ. 65)
2. ปริมาณน้ำไหลสูงสุด	40.30	ลบ.ม./วินาที
3. ระดับน้ำต่ำสุด	-0.34	ม. (11 ก.พ. 65)
4. ปริมาณน้ำไหลต่ำสุด	5.45	ลบ.ม./วินาที
5. ปริมาณน้ำรวมทั้งเดือน	25.3	ล้าน ลบ.ม.
6. น้ำท่าเดือนนี้อยู่ในเกณฑ์	<u>ปกติ</u>	

ปริมาณน้ำรายเดือน - ล้าน ลูกบาศก์เมตร

เดือน	เม.ย.	พ.ค.	มิ.ย.	ก.ค.	ส.ค.	ก.ย.	ต.ค.	พ.ย.	ธ.ค.	ม.ค.	ก.พ.	มี.ค.	ปี
เฉลี่ย 2465-2563	30.0	67.7	163.8	478.1	940.8	722.2	273.2	114.9	67.5	45.3	29.6	24.7	2,957.8
เฉลี่ยสะสม	30.0	97.8	261.6	739.7	1,680.4	2,402.6	2,675.8	2,790.7	2,858.2	2,903.5	2,933.2	2,957.8	
ปี 2564	49.5	34.1	222.7	266.3	375.9	271.9	180.3	96.6	43.5	30.6	25.3		
สะสมปี 2564	49.5	83.6	306.3	572.7	948.5	1,220.4	1,400.8	1,497.4	1,540.9	1,571.5	1,596.7		

สถานี แม่น้ำน่าน (N.1) สำนักงานป่าไม้ ต.โนนเวียง อ.เมือง จ.น่าน

สถิติปริมาณน้ำท่ารายเดือน

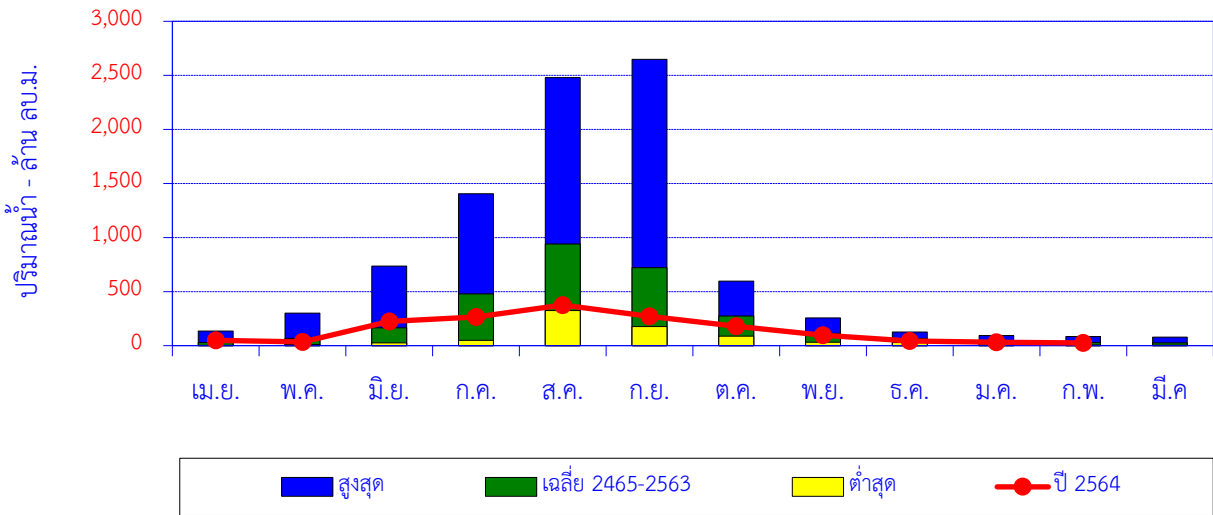

เดือน	เม.ย.	พ.ค.	มิ.ย.	ก.ค.	ส.ค.	ก.ย.	ต.ค.	พ.ย.	ธ.ค.	ม.ค.	ก.พ.	มี.ค.	ปี
สูงสุด	135.0	302.3	737.2	1,404.4	2,478.0	2,647.0	598.0	258.1	127.4	95.3	84.1	80.2	
เฉลี่ย 2465-2563	30.0	67.7	163.8	478.1	940.8	722.2	273.2	114.9	67.5	45.3	29.6	24.7	2,957.8
ต่ำสุด	2.0	9.5	25.4	49.5	324.0	178.0	86.7	32.5	27.5	13.4	9.1	3.8	
ปี 2564	49.5	34.1	222.7	266.3	375.9	271.9	180.3	96.6	43.5	30.6	25.3		

ปริมาณน้ำท่าสะสมรายเดือน

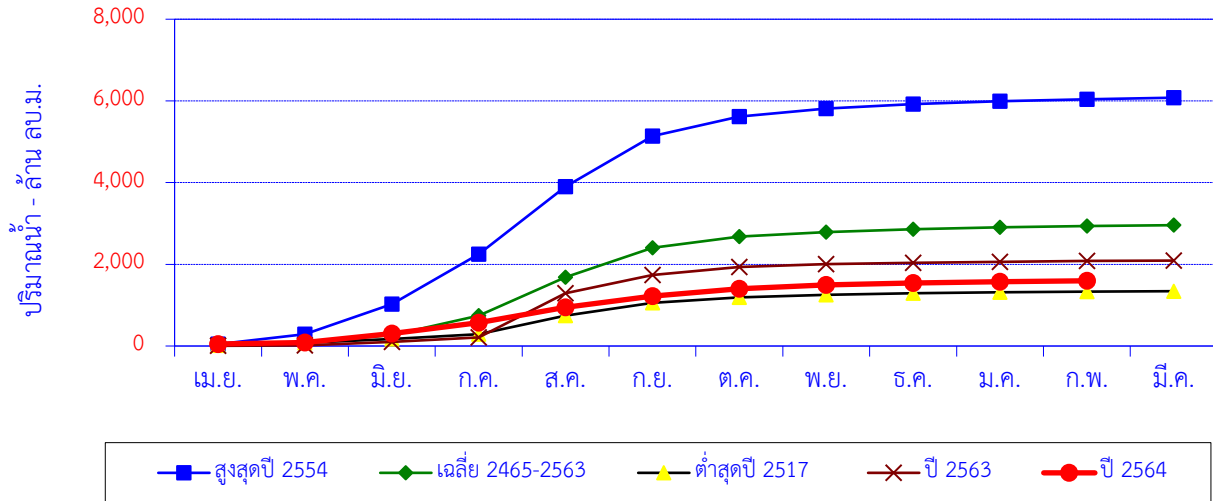

เดือน	เม.ย.	พ.ค.	มิ.ย.	ก.ค.	ส.ค.	ก.ย.	ต.ค.	พ.ย.	ธ.ค.	ม.ค.	ก.พ.	มี.ค.	ปี
สูงสุดปี 2554	45.5	240.7	737.2	1,226.6	1,652.4	1,233.8	483.8	193.8	107.7	74.7	45.8	36.3	6,078.4
สะสมปี 2554	45.5	286.2	1,023.4	2,250.0	3,902.4	5,136.3	5,620.0	5,813.8	5,921.5	5,996.2	6,042.0	6,078.4	
เฉลี่ย 2465-2563	30.0	67.7	163.8	478.1	940.8	722.2	273.2	114.9	67.5	45.3	29.6	24.7	2,957.8
เฉลี่ยสะสม	30.0	97.8	261.6	739.7	1,680.4	2,402.6	2,675.8	2,790.7	2,858.2	2,903.5	2,933.2	2,957.8	
ต่ำสุดปี 2517	18.5	58.7	96.8	116.0	452.0	316.0	132.0	62.7	36.4	24.5	14.2	13.9	1,341.7
สะสมปี 2517	18.5	77.2	174.0	290.0	742.0	1,058.0	1,190.0	1,252.7	1,289.1	1,313.6	1,327.8	1,341.7	
ปี 2563	4.5	7.2	85.5	116.9	1,074.9	450.1	193.3	70.1	36.5	23.2	17.6	10.9	2,090.7
สะสมปี 2563	4.5	11.7	97.2	214.1	1,289.0	1,739.1	1,932.4	2,002.6	2,039.0	2,062.2	2,079.8	2,090.7	
ปี 2564	49.5	34.1	222.7	266.3	375.9	271.9	180.3	96.6	43.5	30.6	25.3		
สะสมปี 2564	49.5	83.6	306.3	572.7	948.5	1,220.4	1,400.8	1,497.4	1,540.9	1,571.5	1,596.7		

สถานี แม่น้ำน่าน (N.13A) บ้านบุญนาค ต.ซึ้ง อ.เวียงสา จ.น่าน

ปริมาณน้ำเฉลี่ยรายวัน

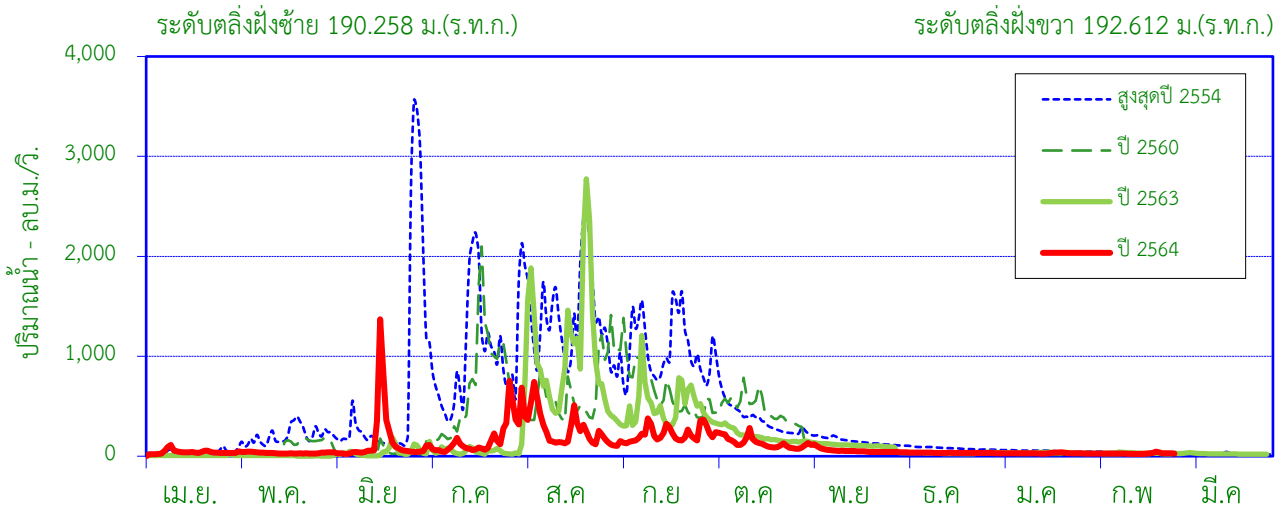

ศูนย์เสาระดับ 177.400 ม.(ร.ท.ก.)

พื้นที่รับน้ำ 8,706 ตร.กม.

พิกัดสถานี Lat 18°33'12"N Long 100°46'03"E

สถิติที่เคยปรากฏ

1. สถิติระดับน้ำสูงสุด	11.35	ม. (1 ก.ย. 38)
2. สถิติปริมาณน้ำไหลสูงสุด	4,153.0	ลบ.ม./วินาที (1 ก.ย. 38)
3. สถิติระดับน้ำต่ำสุด	0.34	ม. (17 เม.ย. 56)
4. สถิติปริมาณน้ำไหลต่ำสุด	3.60	ลบ.ม./วินาที (25 เม.ย. 52)
5. สถิติปริมาณน้ำเฉลี่ยของเดือน ก.พ. (2530-2563)	75.2	ล้าน ลบ.ม.
6. สถิติปริมาณน้ำเฉลี่ยสะสมรายปี (2530-2563)	6,752.9	ล้าน ลบ.ม.

ข้อมูลน้ำท่าของ เดือน มกราคม 2565

1. ระดับน้ำสูงสุด	0.21	ม. (22 ก.พ. 65)
2. ปริมาณน้ำไหลสูงสุด	46.00	ลบ.ม./วินาที
3. ระดับน้ำต่ำสุด	-0.15	ม. (14 ก.พ. 65)
4. ปริมาณน้ำไหลต่ำสุด	22.50	ลบ.ม./วินาที
5. ปริมาณน้ำรวมทั้งเดือน	66.6	ล้าน ลบ.ม.
6. น้ำท่าประจำเดือนนี้อยู่ในเกณฑ์	ปกติ	

ปริมาณน้ำรายเดือน - ล้าน ลูกบาศก์เมตร

เดือน	เม.ย.	พ.ค.	มิ.ย.	ก.ค.	ส.ค.	ก.ย.	ต.ค.	พ.ย.	ธ.ค.	ม.ค.	ก.พ.	มี.ค.	ปี
เฉลี่ย 2530-2563	70.9	193.1	379.7	1,002.3	2,076.3	1,666.6	658.6	285.9	167.9	115.0	75.2	61.4	6,752.9
เฉลี่ยสะสม	70.9	263.9	643.7	1,646.0	3,722.3	5,388.9	6,047.5	6,333.4	6,501.3	6,616.3	6,691.5	6,752.9	
ปี 2564	109.3	89.7	390.1	487.0	701.0	568.1	372.6	154.2	90.5	81.9	66.6		
สะสมปี 2564	109.3	199.0	589.1	1,076.1	1,777.1	2,345.3	2,717.8	2,872.0	2,962.5	3,044.4	3,111.0		

สถานี แม่น้ำน่าน (N.13A) บ้านบุญนาค ต.ซึ้ง อ.เวียงสา จ.น่าน

สถิติปริมาณน้ำท่ารายเดือน

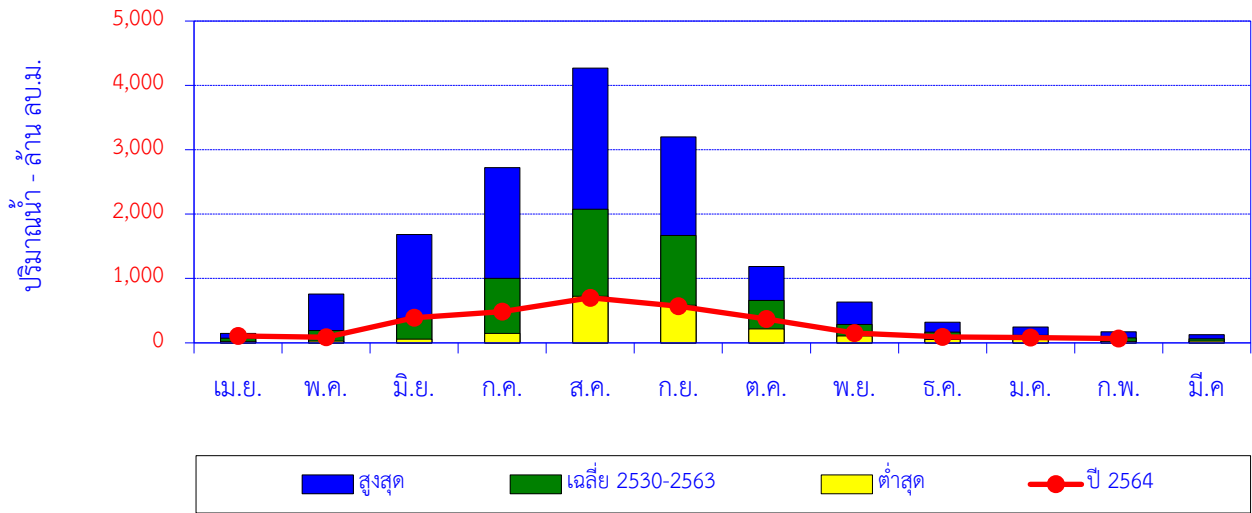

เดือน	เม.ย.	พ.ค.	มิ.ย.	ก.ค.	ส.ค.	ก.ย.	ต.ค.	พ.ย.	ธ.ค.	ม.ค.	ก.พ.	มี.ค.	ปี
สูงสุด	144.5	760.2	1,685.5	2,723.4	4,268.9	3,200.9	1,184.6	633.6	323.0	248.1	171.3	124.9	
เฉลี่ย 2530-2563	70.9	193.1	379.7	1,002.3	2,076.3	1,666.6	658.6	285.9	167.9	115.0	75.2	61.4	6,752.9
ต่ำสุด	20.5	25.2	55.1	145.5	723.6	582.9	216.8	108.5	53.5	52.6	24.2	25.2	
ปี 2564	109.3	89.7	390.1	487.0	701.0	568.1	372.6	154.2	90.5	81.9	66.6		

ปริมาณน้ำท่าสะสมรายเดือน

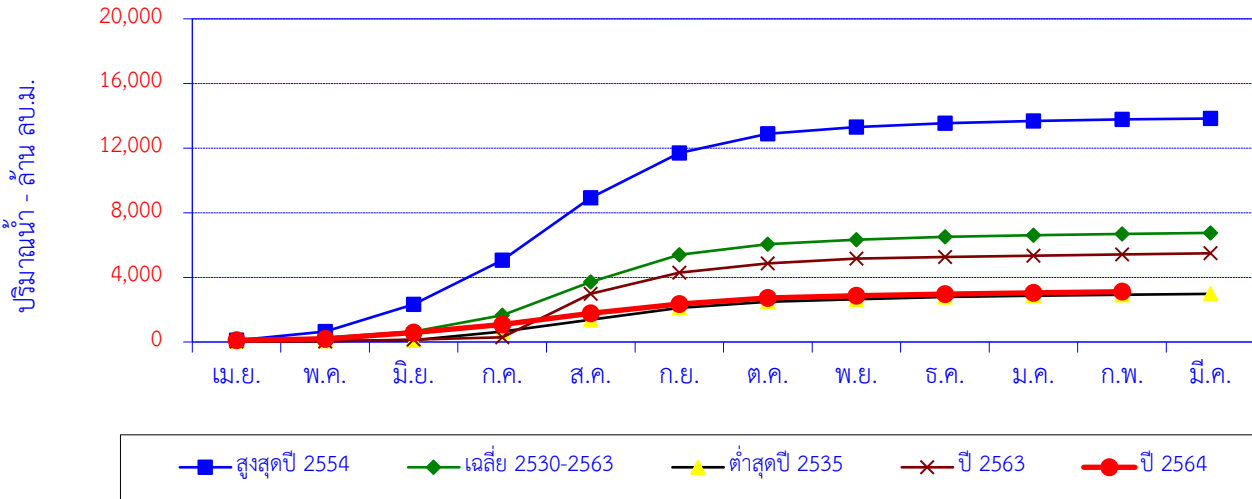

เดือน	เม.ย.	พ.ค.	มิ.ย.	ก.ค.	ส.ค.	ก.ย.	ต.ค.	พ.ย.	ธ.ค.	ม.ค.	ก.พ.	มี.ค.	ปี
สูงสุดปี 2554	101.9	548.1	1,685.5	2,723.4	3,856.8	2,781.2	1,184.6	423.2	226.1	146.6	91.2	61.2	13,829.8
สะสมปี 2554	101.9	650.0	2,335.5	5,059.0	8,915.7	11,697.0	12,881.5	13,304.7	13,530.9	13,677.5	13,768.7	13,829.8	
เฉลี่ย 2530-2563	70.9	193.1	379.7	1,002.3	2,076.3	1,666.6	658.6	285.9	167.9	115.0	75.2	61.4	6,752.9
เฉลี่ยสะสม	70.9	263.9	643.7	1,646.0	3,722.3	5,388.9	6,047.5	6,333.4	6,501.3	6,616.3	6,691.5	6,752.9	
ต่ำสุดปี 2535	28.5	32.3	57.8	530.4	723.6	735.0	370.7	160.1	139.8	84.8	53.7	59.9	2,976.6
สะสมปี 2535	28.5	60.8	118.6	649.0	1,372.6	2,107.6	2,478.3	2,638.4	2,778.2	2,863.0	2,916.7	2,976.6	
ปี 2563	22.2	15.0	108.2	134.6	2,707.6	1,304.1	579.2	295.1	86.1	96.2	76.2	65.5	5,490.0
สะสมปี 2563	22.2	37.2	145.4	280.0	2,987.6	4,291.7	4,870.9	5,166.0	5,252.1	5,348.3	5,424.5	5,490.0	
ปี 2564	109.3	89.7	390.1	487.0	701.0	568.1	372.6	154.2	90.5	81.9	66.6		
สะสมปี 2564	109.3	199.0	589.1	1,076.1	1,777.1	2,345.3	2,717.8	2,872.0	2,962.5	3,044.4	3,111.0		

สถานี น้ำยาว (N.49) บ้านน้ำยาว ต.อวน อ.ปัว จ.น่าน

ปริมาณน้ำเฉลี่ยรายวัน

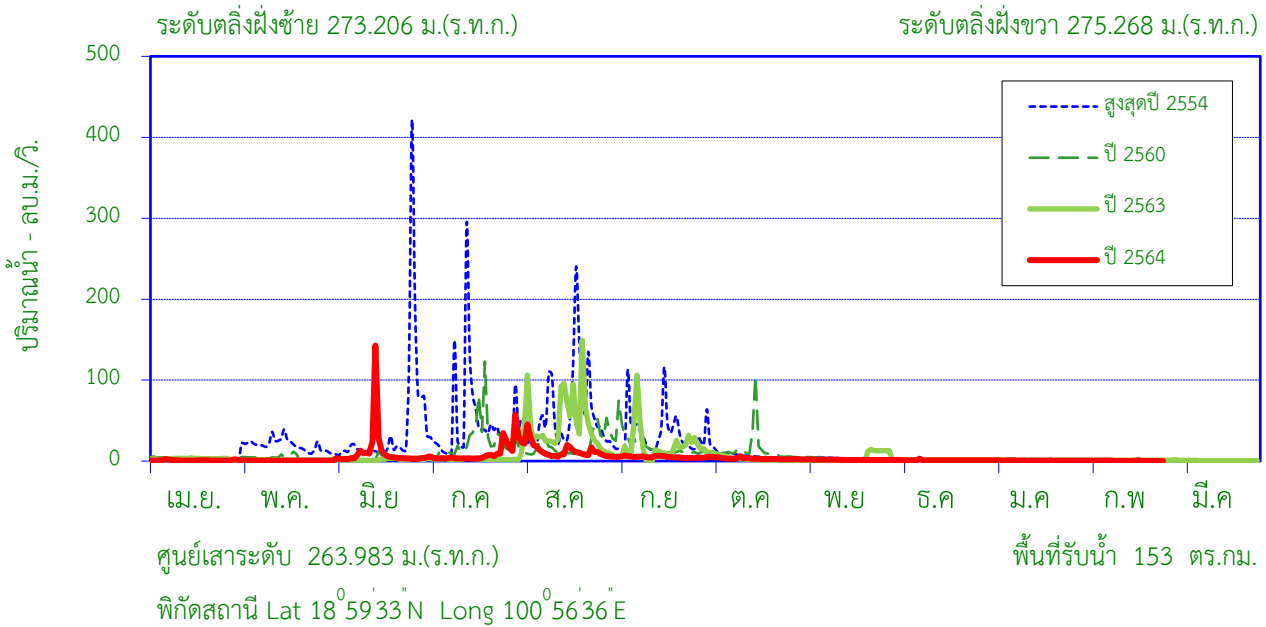

สถิติที่เคยปรากฏ

1. สถิติระดับน้ำสูงสุด	5.60	ม. (26 มิ.ย. 54)
2. สถิติปริมาณน้ำไหลสูงสุด	898.00	ลบ.ม./วินาที (17 ก.ย. 57)
3. สถิติระดับน้ำต่ำสุด	0.78	ม. (19 มี.ค. 22)
4. สถิติปริมาณน้ำไหลต่ำสุด	0.00	ลบ.ม./วินาที (2 พ.ค. 26)
5. สถิติปริมาณน้ำเฉลี่ยของเดือน ก.พ. (2522-2563)	2.8	ล้าน ลบ.ม.
6. สถิติปริมาณน้ำเฉลี่ยสะสมรายปี (2522-2563)	300.1	ล้าน ลบ.ม.

ข้อมูลน้ำท่าของ เดือน กุมภาพันธ์ 2565

1. ระดับน้ำสูงสุด	1.50	ม. (20 ก.พ. 65)
2. ปริมาณน้ำไหลสูงสุด	0.76	ลบ.ม./วินาที
3. ระดับน้ำต่ำสุด	1.05	ม. (28 ก.พ. 65)
4. ปริมาณน้ำไหลต่ำสุด	0.03	ลบ.ม./วินาที
5. ปริมาณน้ำรวมทั้งเดือน	0.8	ล้าน ลบ.ม.
6. น้ำท่าประจำเดือนนี้อยู่ในเกณฑ์	น้อย	

ปริมาณน้ำรายเดือน - ล้าน ลูกบาศก์เมตร

เดือน	เม.ย.	พ.ค.	มิ.ย.	ก.ค.	ส.ค.	ก.ย.	ต.ค.	พ.ย.	ธ.ค.	ม.ค.	ก.พ.	มี.ค.	ปี
เฉลี่ย 2522-2563	3.4	6.9	21.4	68.5	99.1	59.6	19.0	7.8	4.9	3.7	2.8	2.9	300.1
เฉลี่ยสะสม	3.4	10.3	31.7	100.2	199.3	258.9	277.9	285.7	290.7	294.4	297.2	300.1	
ปี 2564	2.4	1.5	29.3	25.4	34.5	13.1	8.7	4.3	3.0	1.8	0.8		
สะสมปี 2564	2.4	3.9	33.1	58.5	93.0	106.1	114.8	119.1	122.1	123.8	124.6		

สถานี น้ำยาว (N.49) บ้านน้ำยาว ต.อวน อ.ปัว จ.น่าน

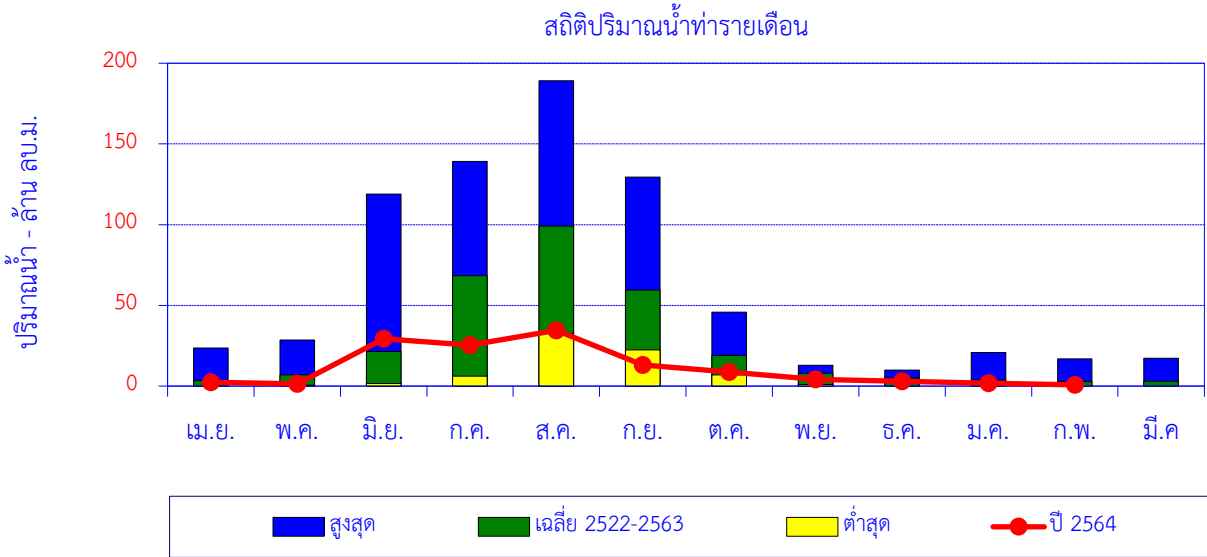

เดือน	เม.ย.	พ.ค.	มิ.ย.	ก.ค.	ส.ค.	ก.ย.	ต.ค.	พ.ย.	ธ.ค.	ม.ค.	ก.พ.	มี.ค.	ปี
สูงสุด	23.7	28.6	119.0	139.2	189.1	129.5	45.8	13.0	9.9	20.8	16.9	17.2	
เฉลี่ย 2522-2563	3.4	6.9	21.4	68.5	99.1	59.6	19.0	7.8	4.9	3.7	2.8	2.9	300.1
ต่ำสุด	0.0	0.7	1.6	6.2	32.5	22.5	6.9	0.9	0.0	0.0	0.0	0.0	
ปี 2564	2.4	1.5	29.3	25.4	34.5	13.1	8.7	4.3	3.0	1.8	0.8		

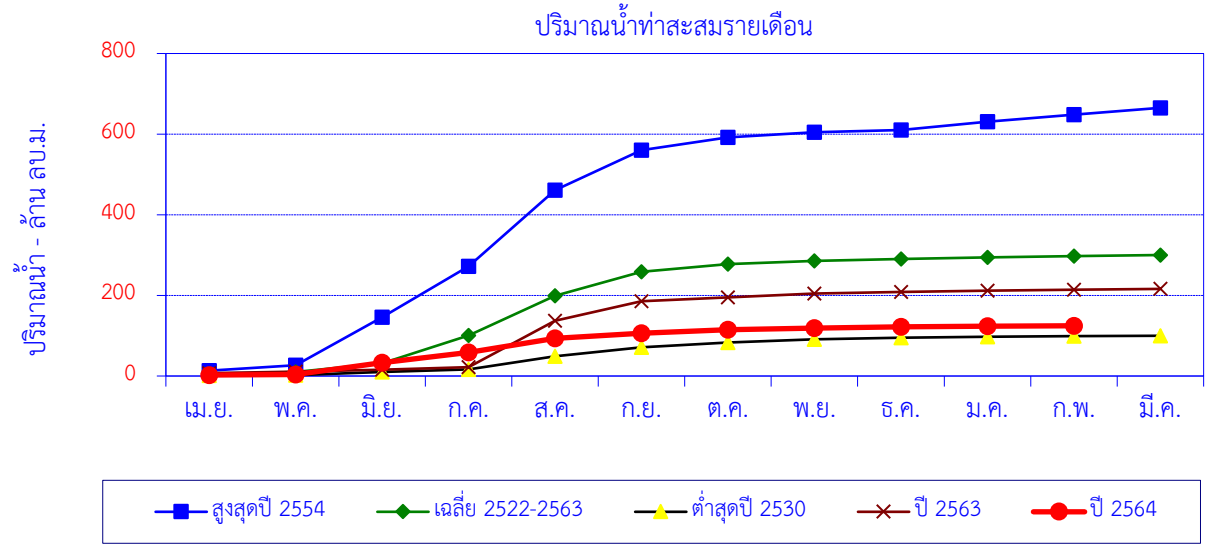

เดือน	เม.ย.	พ.ค.	มิ.ย.	ก.ค.	ส.ค.	ก.ย.	ต.ค.	พ.ย.	ธ.ค.	ม.ค.	ก.พ.	มี.ค.	ปี
สูงสุดปี 2554	13.2	13.6	119.0	126.3	189.1	99.3	31.8	12.2	6.0	20.8	16.9	17.2	665.3
สะสมปี 2554	13.2	26.8	145.7	272.0	461.1	560.4	592.2	604.4	610.4	631.2	648.1	665.3	
เฉลี่ย 2522-2563	3.4	6.9	21.4	68.5	99.1	59.6	19.0	7.8	4.9	3.7	2.8	2.9	300.1
เฉลี่ยสะสม	3.4	10.3	31.7	100.2	199.3	258.9	277.9	285.7	290.7	294.4	297.2	300.1	
ต่ำสุดปี 2530	1.1	1.2	7.7	6.2	32.5	22.5	12.2	7.4	4.1	2.6	1.5	0.8	99.8
สะสมปี 2530	1.1	2.3	10.0	16.2	48.7	71.2	83.4	90.8	94.9	97.5	99.0	99.8	
ปี 2563	7.1	3.5	5.1	6.3	115.0	48.7	9.0	9.6	3.9	3.1	2.6	2.2	216.1
สะสมปี 2563	7.1	10.6	15.7	22.0	136.9	185.7	194.7	204.3	208.2	211.3	213.9	216.1	
ปี 2564	2.4	1.5	29.3	25.4	34.5	13.1	8.7	4.3	3.0	1.8	0.8		
สะสมปี 2564	2.4	3.9	33.1	58.5	93.0	106.1	114.8	119.1	122.1	123.8	124.6		

สถานี แม่น้ำน่าน (N.64) บ้านผาขวาง ต.บ่อ อ.เมือง จ.น่าน

ปริมาณน้ำเฉลี่ยรายวัน

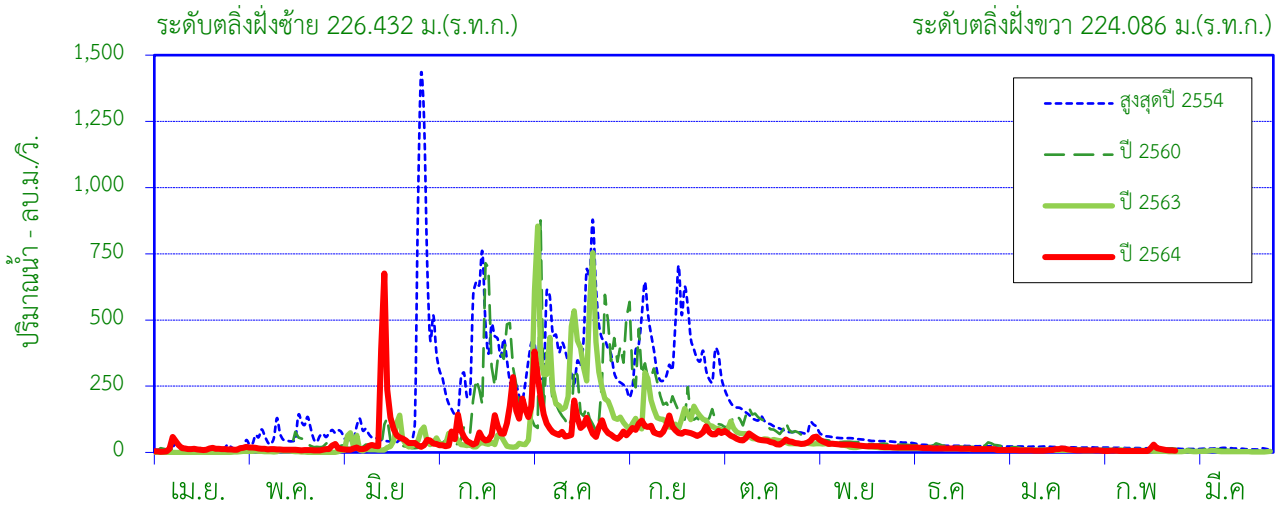

ศูนย์เสาระดับ 210.900 ม.(ร.ท.ก.)

พื้นที่รับน้ำ 3,476 ตร.กม.

พิกัดสถานี Lat 19°00'32"N Long 100°47'19"E

สถิติที่เคยปรากฏ

1. สถิติระดับน้ำสูงสุด	14.25	ม. (21 ส.ค. 49)
2. สถิติปริมาณน้ำไหลสูงสุด	2,582.00	ลบ.ม./วินาที (21 ส.ค. 49)
3. สถิติระดับน้ำต่ำสุด	0.54	ม. (9 เม.ย. 53)
4. สถิติปริมาณน้ำไหลต่ำสุด	2.00	ลบ.ม./วินาที (9 เม.ย. 53)
5. สถิติปริมาณน้ำเฉลี่ยของเดือน ก.พ. (2537-2563)	27.5	ล้าน ลบ.ม.
6. สถิติปริมาณน้ำเฉลี่ยสะสมรายปี (2537-2563)	2,552.8	ล้าน ลบ.ม.

ข้อมูลน้ำท่าของ เดือน กุมภาพันธ์ 2565

1. ระดับน้ำสูงสุดเดือนนี้	1.10	ม. (21 ก.พ. 65)
2. ปริมาณน้ำไหลสูงสุด	30.00	ลบ.ม./วินาที
3. ระดับน้ำต่ำสุด	0.59	ม. (17 ก.พ. 65)
4. ปริมาณน้ำไหลต่ำสุด	4.75	ลบ.ม./วินาที
5. ปริมาณน้ำรวมทั้งเดือน	19.9	ล้าน ลบ.ม.
6. น้ำท่าประจำเดือนนี้อยู่ในเกณฑ์	<u>น้อย</u>	

ปริมาณน้ำรายเดือน - ล้าน ลูกบาศก์เมตร

เดือน	เม.ย.	พ.ค.	มิ.ย.	ก.ค.	ส.ค.	ก.ย.	ต.ค.	พ.ย.	ธ.ค.	ม.ค.	ก.พ.	มี.ค.	ปี
เฉลี่ย 2537-2563	30.8	69.3	140.3	405.6	798.5	600.3	241.9	106.2	65.3	43.7	27.5	23.4	2,552.8
เฉลี่ยสะสม	30.8	100.1	240.4	646.0	1,444.6	2,044.9	2,286.8	2,393.0	2,458.2	2,501.9	2,529.4	2,552.8	
ปี 2564	37.1	35.0	192.8	226.5	302.6	218.1	133.9	77.2	40.5	23.8	19.9		
สะสมปี 2564	37.1	72.1	265.0	491.4	794.0	1,012.1	1,146.0	1,223.2	1,263.7	1,287.5	1,307.4		

สถานี แม่น้ำน่าน (N.64) บ้านผาขวาง ต.บ่อ อ.เมือง จ.น่าน

สถิติปริมาณน้ำท่ารายเดือน

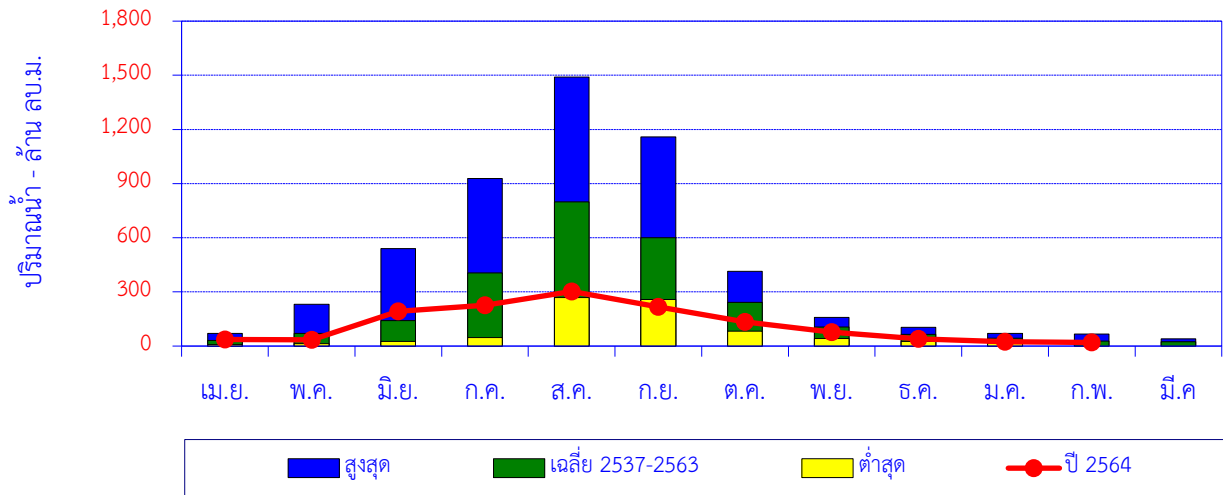

เดือน	เม.ย.	พ.ค.	มิ.ย.	ก.ค.	ส.ค.	ก.ย.	ต.ค.	พ.ย.	ธ.ค.	ม.ค.	ก.พ.	มี.ค.	ปี
สูงสุด	70.6	231.5	539.2	928.8	1,490.0	1,159.0	414.5	158.1	104.1	71.0	67.1	40.1	
เฉลี่ย 2537-2563	30.8	69.3	140.3	405.6	798.5	600.3	241.9	106.2	65.3	43.7	27.5	23.4	2,552.8
ต่ำสุด	7.5	13.3	26.3	47.8	268.7	257.3	83.4	42.5	26.4	17.4	0.0	0.0	
ปี 2564	37.1	35.0	192.8	226.5	302.6	218.1	133.9	77.2	40.5	23.8	19.9		

ปริมาณน้ำท่าสะสมรายเดือน

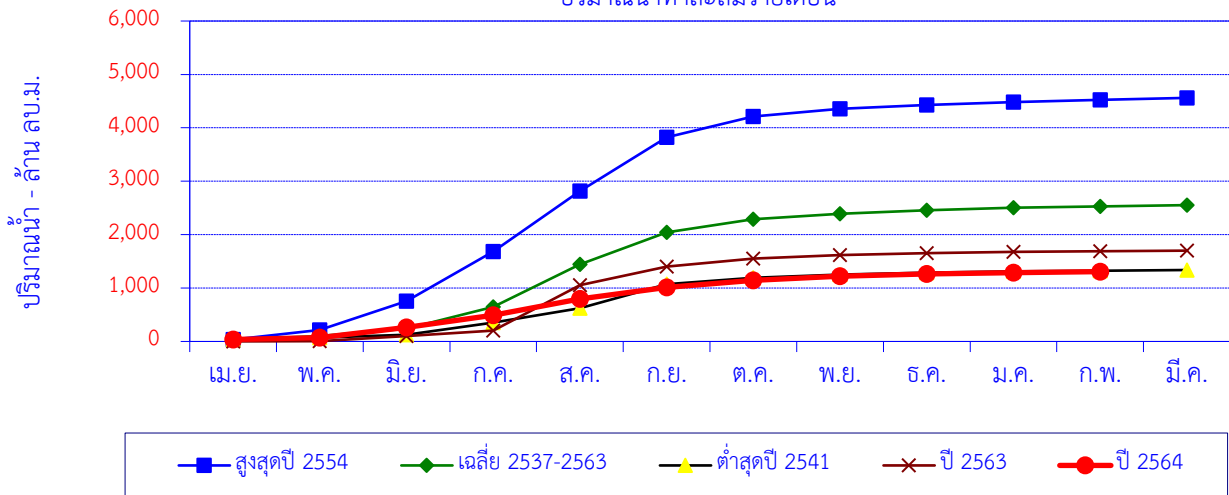

เดือน	เม.ย.	พ.ค.	มิ.ย.	ก.ค.	ส.ค.	ก.ย.	ต.ค.	พ.ย.	ธ.ค.	ม.ค.	ก.พ.	มี.ค.	ปี
สูงสุดปี 2554	34.9	182.9	539.2	928.8	1,129.2	1,009.9	385.7	144.5	72.2	56.4	40.5	37.0	4,561.1
สะสมปี 2554	34.9	217.8	756.9	1,685.7	2,814.9	3,824.8	4,210.4	4,354.9	4,427.2	4,483.5	4,524.1	4,561.1	
เฉลี่ย 2537-2563	30.8	69.3	140.3	405.6	798.5	600.3	241.9	106.2	65.3	43.7	27.5	23.4	2,552.8
เฉลี่ยสะสม	30.8	100.1	240.4	646.0	1,444.6	2,044.9	2,286.8	2,393.0	2,458.2	2,501.9	2,529.4	2,552.8	
ต่ำสุดปี 2541	35.3	34.9	53.1	231.6	268.7	450.1	118.9	57.8	36.1	22.9	15.5	12.9	1,337.8
สะสมปี 2541	35.3	70.2	123.3	354.9	623.6	1,073.7	1,192.6	1,250.4	1,286.5	1,309.4	1,324.9	1,337.8	
ปี 2563	1.1	7.0	94.8	98.6	850.7	346.7	154.2	62.9	37.0	23.3	15.5	8.5	1,700.3
สะสมปี 2563	1.1	8.0	102.8	201.4	1,052.2	1,398.9	1,553.1	1,616.0	1,653.0	1,676.3	1,691.8	1,700.3	
ปี 2564	37.1	35.0	192.8	226.5	302.6	218.1	133.9	77.2	40.5	23.8	19.9		
สะสมปี 2564	37.1	72.1	265.0	491.4	794.0	1,012.1	1,146.0	1,223.2	1,263.7	1,287.5	1,307.4		

สถานี ห้วยน้ำยาว (N.65) บ้านปางสา ต.ผาทอง อ.ท่าวังผา จ.น่าน

ปริมาณน้ำเฉลี่ยรายวัน

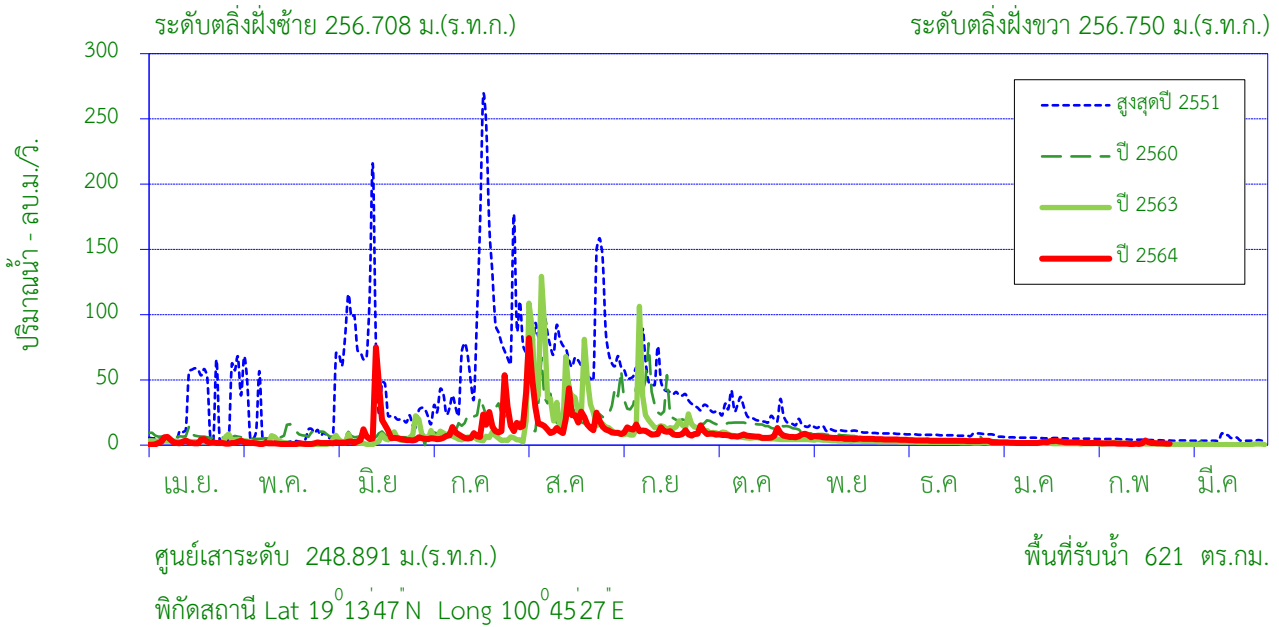

สถิติที่เคยปรากฏ

1. สถิติระดับน้ำสูงสุด	9.73	ม. (18 ก.ค. 39)
2. สถิติปริมาณน้ำไหลสูงสุด	1,486.40	ลบ.ม./วินาที (18 ก.ค. 39)
3. สถิติระดับน้ำต่ำสุด	0.51	ม. (19 มี.ค. 56)
4. สถิติปริมาณน้ำไหลต่ำสุด	0.41	ลบ.ม./วินาที (4 มิ.ย. 53)
5. สถิติปริมาณน้ำเฉลี่ยของเดือน ก.พ. (2539 - 2563)	6.9	ล้าน ลบ.ม.
6. สถิติปริมาณน้ำเฉลี่ยสะสมรายปี (2539 - 2563)	445.2	ล้าน ลบ.ม.

ข้อมูลน้ำท่าของ เดือน กุมภาพันธ์ 2565

1. ระดับน้ำสูงสุด	0.64	ม. (20 ก.พ. 65)
2. ปริมาณน้ำไหลสูงสุด	3.60	ลบ.ม./วินาที
3. ระดับน้ำต่ำสุด	0.48	ม. (15 ก.พ. 65)
4. ปริมาณน้ำไหลต่ำสุด	0.98	ลบ.ม./วินาที
5. ปริมาณน้ำรวมทั้งเดือน	3.4	ล้าน ลบ.ม.
6. น้ำท่าประจำเดือนนี้อยู่ในเกณฑ์	น้อย	

ปริมาณน้ำรายเดือน - ล้าน ลูกบาศก์เมตร

เดือน	เม.ย.	พ.ค.	มิ.ย.	ก.ค.	ส.ค.	ก.ย.	ต.ค.	พ.ย.	ธ.ค.	ม.ค.	ก.พ.	มี.ค.	ปี
เฉลี่ย 2539-2563	9.8	15.8	30.7	72.1	113.3	100.1	44.2	22.0	14.3	10.4	6.9	5.7	445.2
เฉลี่ยสะสม	9.8	25.5	56.2	128.3	241.6	341.7	385.9	407.9	422.2	432.6	439.5	445.2	
ปี 2564	5.9	3.7	23.8	32.0	55.5	26.3	19.5	14.0	9.2	5.7	3.4		
สะสมปี 2564	5.9	9.6	33.4	65.4	120.9	147.1	166.7	180.6	189.8	195.5	198.9		

สถานี ห้วยน้ำยาว (N.65) บ้านปางสา ต.ผาทอง อ.ท่าวังผา จ.น่าน

สถิติปริมาณน้ำท่ารายเดือน

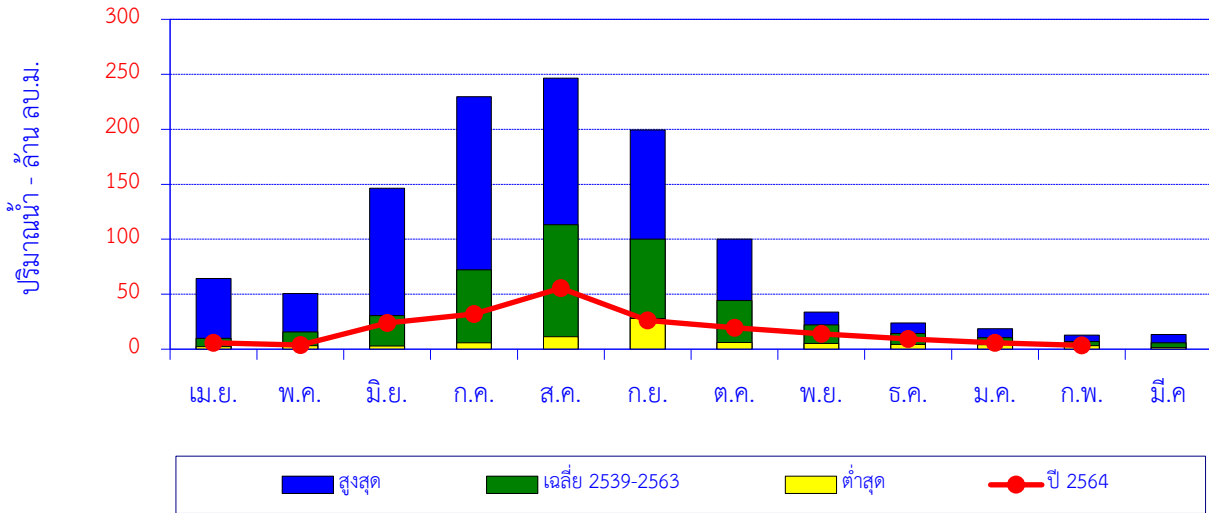

เดือน	เม.ย.	พ.ค.	มิ.ย.	ก.ค.	ส.ค.	ก.ย.	ต.ค.	พ.ย.	ธ.ค.	ม.ค.	ก.พ.	มี.ค.	ปี
สูงสุด	64.2	50.7	146.5	229.7	246.4	199.4	100.1	33.9	23.7	18.6	12.8	13.3	
เฉลี่ย 2539-2563	9.8	15.8	30.7	72.1	113.3	100.1	44.2	22.0	14.3	10.4	6.9	5.7	445.2
ต่ำสุด	2.4	3.3	3.0	5.7	11.4	27.8	6.1	5.2	4.2	4.0	3.2	1.4	
ปี 2564	5.9	3.7	23.8	32.0	55.5	26.3	19.5	14.0	9.2	5.7	3.4		

ปริมาณน้ำท่าสะสมรายเดือน

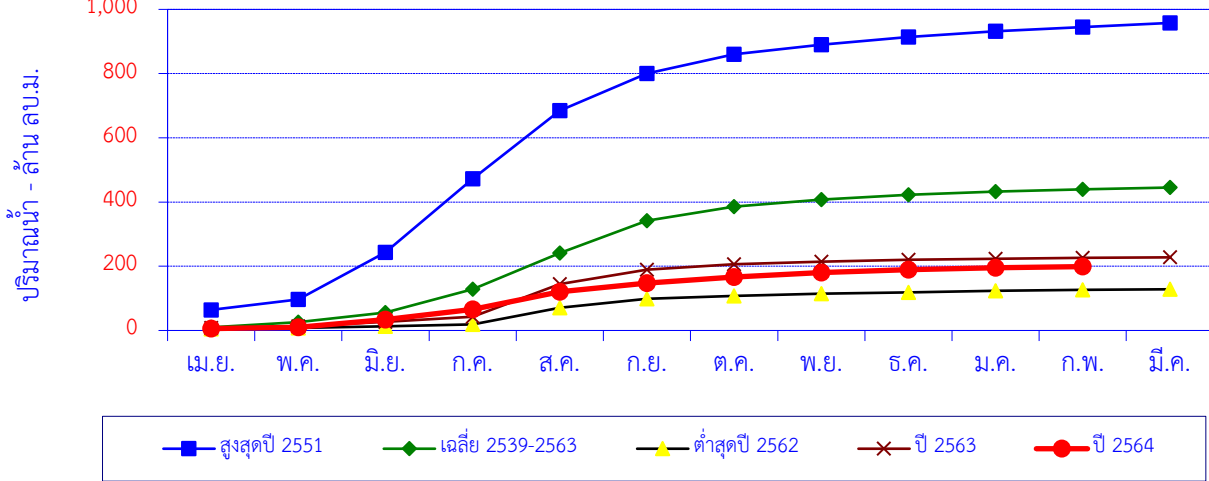

เดือน	เม.ย.	พ.ค.	มิ.ย.	ก.ค.	ส.ค.	ก.ย.	ต.ค.	พ.ย.	ธ.ค.	ม.ค.	ก.พ.	มี.ค.	ปี
สูงสุดปี 2551	64.2	32.6	146.5	229.7	211.4	115.8	59.9	29.9	23.7	18.0	12.8	13.3	957.8
สะสมปี 2551	64.2	96.7	243.2	472.9	684.3	800.1	860.0	890.0	913.7	931.7	944.5	957.8	
เฉลี่ย 2539-2563	9.8	15.8	30.7	72.1	113.3	100.1	44.2	22.0	14.3	10.4	6.9	5.7	445.2
เฉลี่ยสะสม	9.8	25.5	56.2	128.3	241.6	341.7	385.9	407.9	422.2	432.6	439.5	445.2	
ต่ำสุดปี 2562	4.6	3.7	4.8	5.7	51.5	27.8	9.8	6.5	4.2	4.9	3.2	1.4	128.3
สะสมปี 2562	4.6	8.3	13.1	18.8	70.4	98.2	108.0	114.5	118.7	123.6	126.9	128.3	
ปี 2563	7.9	5.2	13.8	16.1	101.8	45.1	16.3	8.3	5.6	3.6	2.7	1.4	227.7
สะสมปี 2563	7.9	13.1	26.9	42.9	144.7	189.8	206.2	214.5	220.1	223.6	226.4	227.7	
ปี 2564	5.9	3.7	23.8	32.0	55.5	26.3	19.5	14.0	9.2	5.7	3.4		
สะสมปี 2564	5.9	9.6	33.4	65.4	120.9	147.1	166.7	180.6	189.8	195.5	198.9		

สถานี น้ำว่า (N.75) สะพานท่าลี่ ต.ซึ้ง อ.เวียงสา จ.น่าน

ปริมาณน้ำเฉลี่ยรายวัน

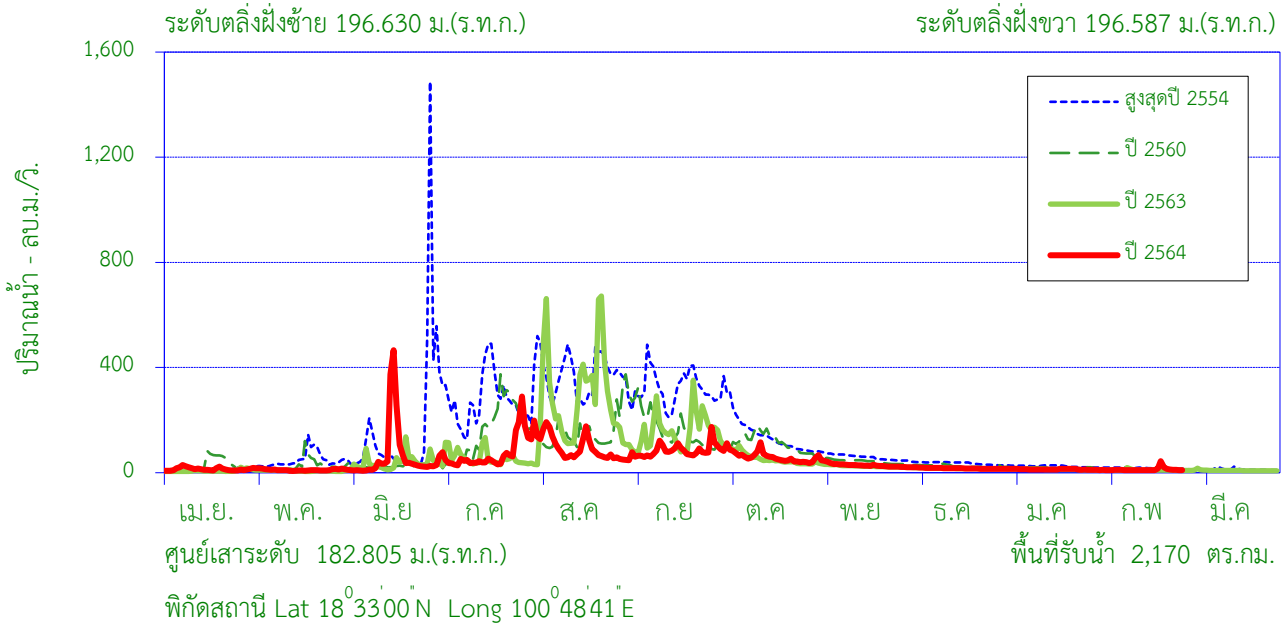

สถิติที่เคยปรากฏ

1. สถิติระดับน้ำสูงสุด	12.21	ม. (27 มิ.ย. 54)
2. สถิติปริมาณน้ำไหลสูงสุด	2,166.88	ลบ.ม./วินาที (27 มิ.ย. 54)
3. สถิติระดับน้ำต่ำสุด	1.18	ม. (19 เม.ย. 56)
4. สถิติปริมาณน้ำไหลต่ำสุด	4.45	ลบ.ม./วินาที (27 มี.ค. 52)
5. สถิติปริมาณน้ำเฉลี่ยของเดือน ก.พ. (2549-2563)	29.7	ล้าน ลบ.ม.
6. สถิติปริมาณน้ำเฉลี่ยสะสมรายปี (2549-2563)	2,137.9	ล้าน ลบ.ม.

ข้อมูลน้ำท่าของ เดือน กุมภาพันธ์ 2565

1. ระดับน้ำสูงสุด	2.08	ม. (21 ก.พ. 65)
2. ปริมาณน้ำไหลสูงสุด	44.45	ลบ.ม./วินาที
3. ระดับน้ำต่ำสุด	1.23	ม. (17 ก.พ. 65)
4. ปริมาณน้ำไหลต่ำสุด	9.20	ลบ.ม./วินาที
5. ปริมาณน้ำรวมทั้งเดือน	29.6	ล้าน ลบ.ม.
6. น้ำท่าประจำเดือนนี้อยู่ในเกณฑ์	ปกติ	

ปริมาณน้ำรายเดือน - ล้าน ลูกบาศก์เมตร

เดือน	เม.ย.	พ.ค.	มิ.ย.	ก.ค.	ส.ค.	ก.ย.	ต.ค.	พ.ย.	ธ.ค.	ม.ค.	ก.พ.	มี.ค.	ปี
เฉลี่ย 2549-2563	30.8	64.1	137.4	364.5	638.5	423.9	219.1	96.5	62.5	45.7	29.7	25.4	2,137.9
เฉลี่ยสะสม	30.8	94.9	232.3	596.8	1,235.3	1,659.2	1,878.2	1,974.7	2,037.2	2,082.8	2,112.5	2,137.9	
ปี 2564	36.2	28.8	163.3	206.5	244.7	220.1	164.3	78.7	46.0	35.1	29.6		
สะสมปี 2564	36.2	64.9	228.3	434.8	679.5	899.6	1,063.8	1,142.6	1,188.6	1,223.7	1,253.3		

สถานี น้ำว่า (N.75) สะพานท่าลี่ ต.ซึ้ง อ.เวียงสา จ.น่าน

สถิติปริมาณน้ำท่ารายเดือน

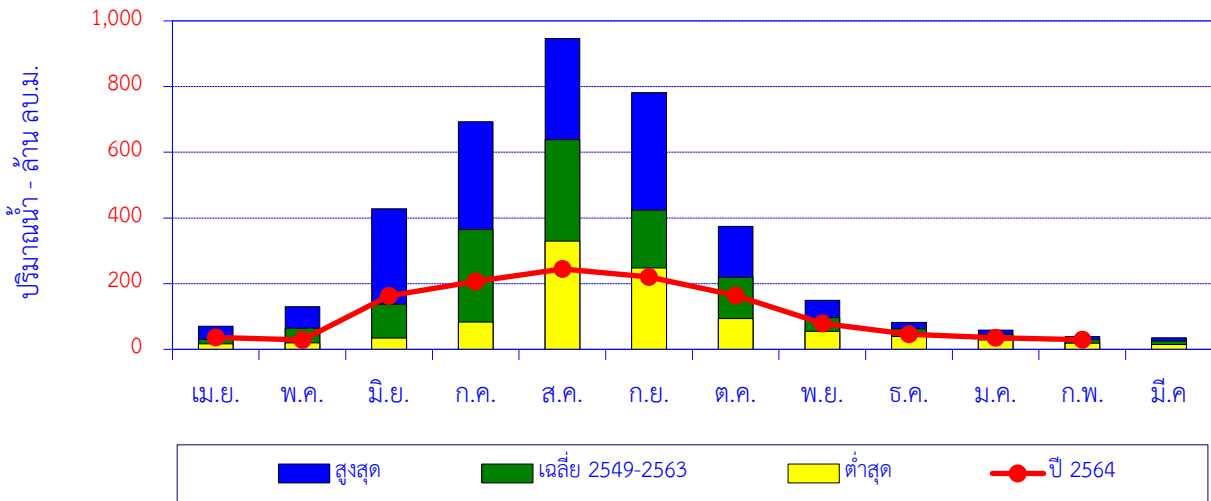

เดือน	เม.ย.	พ.ค.	มิ.ย.	ก.ค.	ส.ค.	ก.ย.	ต.ค.	พ.ย.	ธ.ค.	ม.ค.	ก.พ.	มี.ค.	ปี
สูงสุด	70.2	129.3	428.1	692.9	946.4	781.6	374.3	149.5	82.4	58.3	39.6	35.3	
เฉลี่ย 2549-2563	30.8	64.1	137.4	364.5	638.5	423.9	219.1	96.5	62.5	45.7	29.7	25.4	2,137.9
ต่ำสุด	16.9	19.9	34.4	83.4	329.6	247.5	93.7	54.3	38.9	28.5	18.4	14.8	
ปี 2564	36.2	28.8	163.3	206.5	244.7	220.1	164.3	78.7	46.0	35.1	29.6		

ปริมาณน้ำท่าสะสมรายเดือน

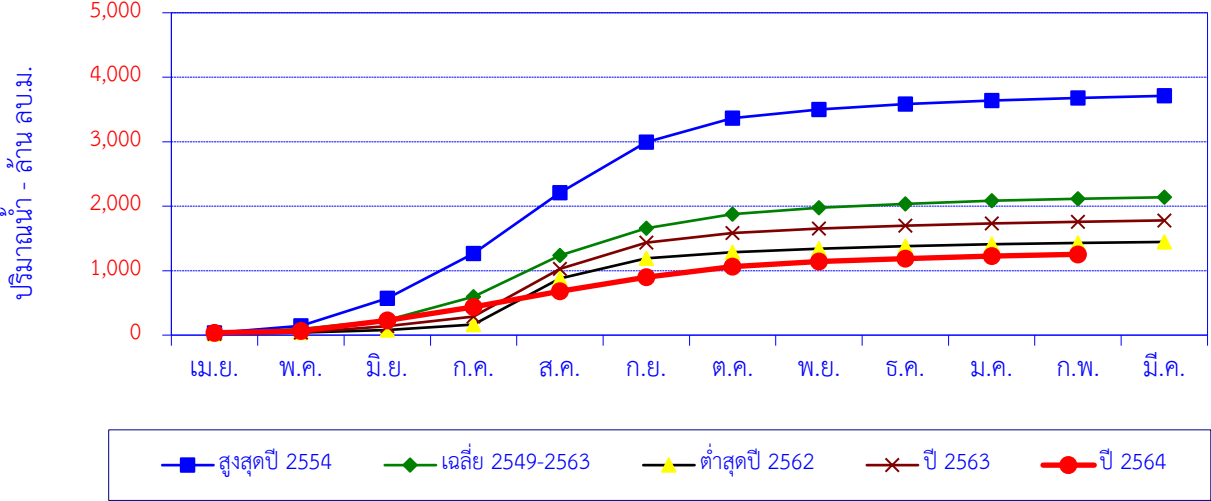

เดือน	เม.ย.	พ.ค.	มิ.ย.	ก.ค.	ส.ค.	ก.ย.	ต.ค.	พ.ย.	ธ.ค.	ม.ค.	ก.พ.	มี.ค.	ปี
สูงสุดปี 2554	33.5	108.8	428.1	692.9	946.4	781.6	374.3	134.4	82.4	58.3	37.8	32.9	3,711.4
สะสมปี 2554	33.5	142.3	570.4	1,263.3	2,209.7	2,991.3	3,365.6	3,500.0	3,582.4	3,640.7	3,678.5	3,711.4	
เฉลี่ย 2549-2563	30.8	64.1	137.4	364.5	638.5	423.9	219.1	96.5	62.5	45.7	29.7	25.4	2,137.9
เฉลี่ยสะสม	30.8	94.9	232.3	596.8	1,235.3	1,659.2	1,878.2	1,974.7	2,037.2	2,082.8	2,112.5	2,137.9	
ต่ำสุดปี 2562	21.4	20.6	39.6	83.4	712.7	314.3	93.7	54.3	38.9	28.5	20.4	17.3	1,445.1
สะสมปี 2562	21.4	42.0	81.6	165.0	877.7	1,192.0	1,285.7	1,339.9	1,378.9	1,407.4	1,427.8	1,445.1	
ปี 2563	20.2	20.5	100.6	147.6	738.4	405.2	152.7	67.7	45.6	33.5	24.6	22.9	1,779.4
สะสมปี 2563	20.2	40.7	141.3	288.9	1,027.3	1,432.5	1,585.2	1,652.9	1,698.4	1,731.9	1,756.5	1,779.4	
ปี 2564	36.2	28.8	163.3	206.5	244.7	220.1	164.3	78.7	46.0	35.1	29.6		
สะสมปี 2564	36.2	64.9	228.3	434.8	679.5	899.6	1,063.8	1,142.6	1,188.6	1,223.7	1,253.3		

สถานี น้ำแม่กรณ์ (G.4) บ้านปางริมกรณ์ ต.แม่กรณ์ อ. เมือง จ.เชียงราย

ปริมาณน้ำเฉลี่ยรายวัน

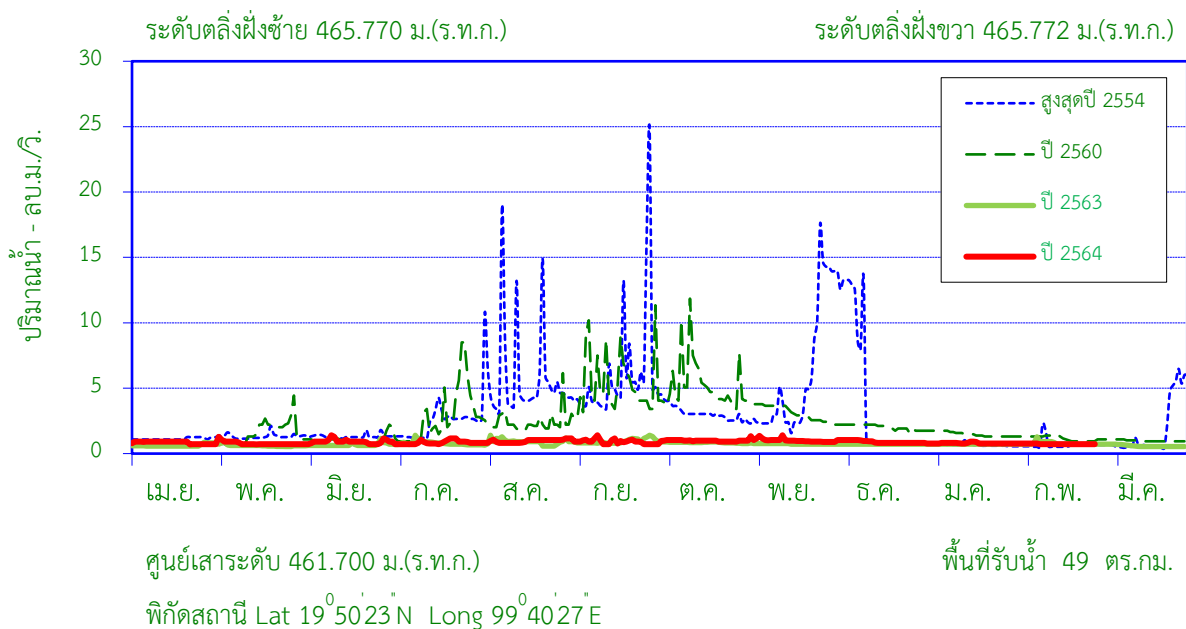

สถิติที่เคยปรากฏ

1. สถิติระดับน้ำสูงสุด	3.20	ม. (11 ก.ย. 46)
2. สถิติปริมาณน้ำไหลสูงสุด	130.00	ลบ.ม./วินาที (11 ก.ย. 46)
3. สถิติระดับน้ำต่ำสุด	0.48	ม. (6 เม.ย. 43)
4. สถิติปริมาณน้ำไหลต่ำสุด	0.04	ลบ.ม./วินาที (8 ก.พ. 55)
5. สถิติปริมาณน้ำเฉลี่ยของเดือน ก.พ. (2543 - 2563)	2.2	ล้าน ลบ.ม.
6. สถิติปริมาณน้ำเฉลี่ยสะสมรายปี (2543 - 2563)	55.9	ล้าน ลบ.ม.

ข้อมูลน้ำท่าของ เดือน กุมภาพันธ์ 2565

1. ระดับน้ำสูงสุด	1.23	ม.(1 ก.พ. 65)
2. ปริมาณน้ำไหลสูงสุด	0.78	ลบ.ม./วินาที
3. ระดับน้ำต่ำสุด	1.20	ม.(9 ก.พ. 65)
4. ปริมาณน้ำไหลต่ำสุด	0.72	ลบ.ม./วินาที
5. ปริมาณน้ำรวมทั้งเดือน	1.8	ล้าน ลบ.ม.
6. น้ำท่าประจำเดือนนี้อยู่ในเกณฑ์	<u>ปกติ</u>	

ปริมาณน้ำรายเดือน - ล้าน ลูกบาศก์เมตร

เดือน	เม.ย.	พ.ค.	มิ.ย.	ก.ค.	ส.ค.	ก.ย.	ต.ค.	พ.ย.	ธ.ค.	ม.ค.	ก.พ.	มี.ค.	ปี
เฉลี่ย 2543-2563	2.1	3.0	3.0	4.8	7.9	10.2	7.5	5.7	4.2	3.1	2.2	2.3	55.9
เฉลี่ยสะสม	2.1	5.1	8.1	12.9	20.8	31.0	38.5	44.1	48.3	51.4	53.6	55.9	
ปี 2564	2.2	2.1	2.4	2.3	2.6	2.4	2.6	2.6	2.4	2.1	1.8		
สะสมปี 2564	2.2	4.3	6.7	9.0	11.6	13.9	16.5	19.2	21.6	23.7	25.5		

สถานี น้ำแม่กรณ์ (G.4) บ้านปางริมกรรณ ต.แม่กรณ์ อ.เมือง จ.เชียงราย

ปริมาณน้ำท่ารายเดือน

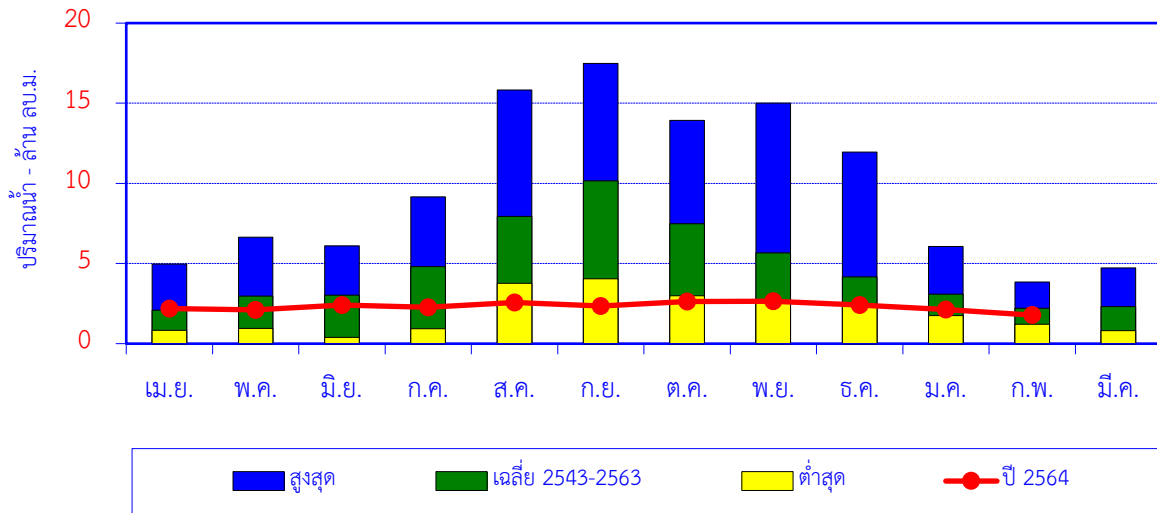

เดือน	เม.ย.	พ.ค.	มิ.ย.	ก.ค.	ส.ค.	ก.ย.	ต.ค.	พ.ย.	ธ.ค.	ม.ค.	ก.พ.	มี.ค.	ปี
สูงสุด	5.0	6.6	6.1	9.2	15.8	17.5	13.9	15.0	12.0	6.1	3.8	4.7	
เฉลี่ย 2543-2563	2.1	3.0	3.0	4.8	7.9	10.2	7.5	5.7	4.2	3.1	2.2	2.3	55.9
ต่ำสุด	0.8	1.0	0.4	0.9	3.8	4.0	3.0	2.6	2.4	1.8	1.2	0.8	
ปี 2564	2.2	2.1	2.4	2.3	2.6	2.4	2.6	2.6	2.4	2.1	1.8		

ปริมาณน้ำท่าสะสมรายเดือน

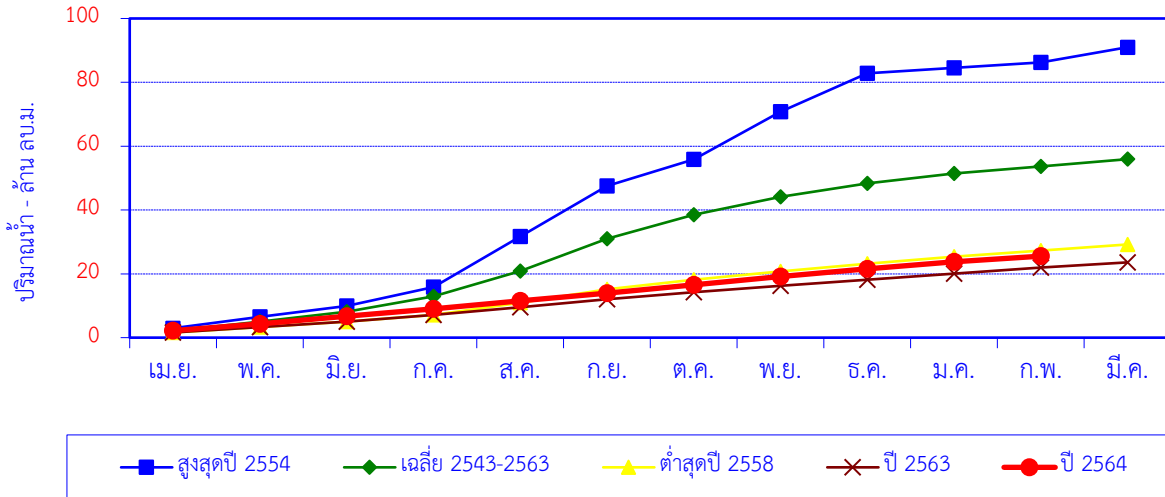

เดือน	เม.ย.	พ.ค.	มิ.ย.	ก.ค.	ส.ค.	ก.ย.	ต.ค.	พ.ย.	ธ.ค.	ม.ค.	ก.พ.	มี.ค.	ปี
สูงสุดปี 2554	2.9	3.5	3.4	5.9	15.8	15.8	8.3	15.0	12.0	1.8	1.7	4.7	91.0
สะสมปี 2554	2.9	6.5	9.9	15.8	31.7	47.5	55.8	70.8	82.8	84.6	86.3	91.0	
เฉลี่ย 2543-2563	2.1	3.0	3.0	4.8	7.9	10.2	7.5	5.7	4.2	3.1	2.2	2.3	55.9
เฉลี่ยสะสม	2.1	5.1	8.1	12.9	20.8	31.0	38.5	44.1	48.3	51.4	53.6	55.9	
ต่ำสุดปี 2558	1.6	1.7	1.6	2.1	3.8	4.3	3.0	2.6	2.4	2.1	1.9	1.9	29.2
สะสมปี 2558	1.6	3.3	5.0	7.1	10.9	15.2	18.2	20.8	23.2	25.3	27.3	29.2	
ปี 2563	1.6	1.7	1.8	2.1	2.4	2.4	2.3	1.9	1.9	1.9	1.9	1.6	23.6
สะสมปี 2563	1.6	3.3	5.0	7.2	9.6	12.0	14.3	16.2	18.1	20.1	22.0	23.6	
ปี 2564	2.2	2.1	2.4	2.3	2.6	2.4	2.6	2.6	2.4	2.1	1.8		
สะสมปี 2564	2.2	4.3	6.7	9.0	11.6	13.9	16.5	19.2	21.6	23.7	25.5		

สถานี น้ำแม่ลาว (G.8) บ้านต้นยาง ต.บัวสลี อ.แม่ลาว จ.เชียงราย

ปริมาณน้ำเฉลี่ยรายวัน

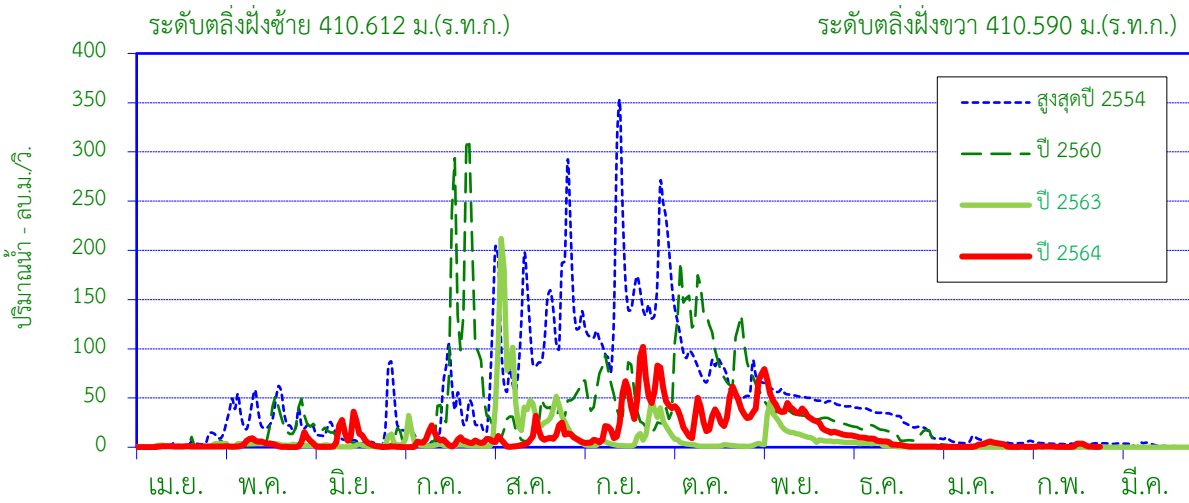

ศูนย์เสาระดับ 405.100 ม.(ร.ท.ก.)

พื้นที่รับน้ำ 2,909 ตร.กม.

พิกัดสถานี Lat 19°47'32"N Long 99°45'11"E

สถิติที่เคยปรากฏ

1. สถิติระดับน้ำสูงสุด	4.92	ม. (11 ก.ย. 46)
2. สถิติปริมาณน้ำไหลสูงสุด	451.00	ลบ.ม./วินาที (30 ก.ย. 40)
3. สถิติระดับน้ำต่ำสุด	-0.48	ม. (29 มิ.ย. 57)
4. สถิติปริมาณน้ำไหลต่ำสุด	0.00	ลบ.ม./วินาที (12 ก.ค. 40)
5. สถิติปริมาณน้ำเฉลี่ยของเดือน ก.พ. (2537 - 2563)	5.2	ล้าน ลบ.ม.
6. สถิติปริมาณน้ำเฉลี่ยสะสมรายปี (2537 - 2563)	744.2	ล้าน ลบ.ม.

ข้อมูลน้ำท่าของ เดือน กุมภาพันธ์ 2565

1. ระดับน้ำสูงสุด	0.12	ม.(20 ก.พ. 65)
2. ปริมาณน้ำไหลสูงสุด	3.60	ลบ.ม./วินาที
3. ระดับน้ำต่ำสุด	-0.46	ม.(15 ก.พ. 65)
4. ปริมาณน้ำไหลต่ำสุด	0.32	ลบ.ม./วินาที
5. ปริมาณน้ำรวมทั้งเดือน	2.2	ล้าน ลบ.ม.
6. น้ำท่าประจำเดือนนี้อยู่ในเกณฑ์	น้อย	

ปริมาณน้ำรายเดือน - ล้าน ลูกบาศก์เมตร

เดือน	เม.ย.	พ.ค.	มิ.ย.	ก.ค.	ส.ค.	ก.ย.	ต.ค.	พ.ย.	ธ.ค.	ม.ค.	ก.พ.	มี.ค.	ปี
เฉลี่ย 2537-2563	7.0	36.1	30.9	47.9	147.9	200.5	114.9	90.1	46.8	12.9	5.2	3.9	744.2
เฉลี่ยสะสม	7.0	43.2	74.0	122.0	269.9	470.4	585.3	675.4	722.2	735.1	740.3	744.2	
ปี 2564	1.5	9.4	17.4	15.6	24.7	94.7	89.7	95.3	15.2	4.3	2.2		
สะสมปี 2564	1.5	11.0	28.4	44.0	68.7	163.4	253.1	348.4	363.6	367.9	370.2		

สถานี น้ำแม่ลาว (G.8) บ้านต้นยาง ต.บัวสถี อ.แม่ลาว จ.เชียงราย

ปริมาณน้ำท่ารายเดือน

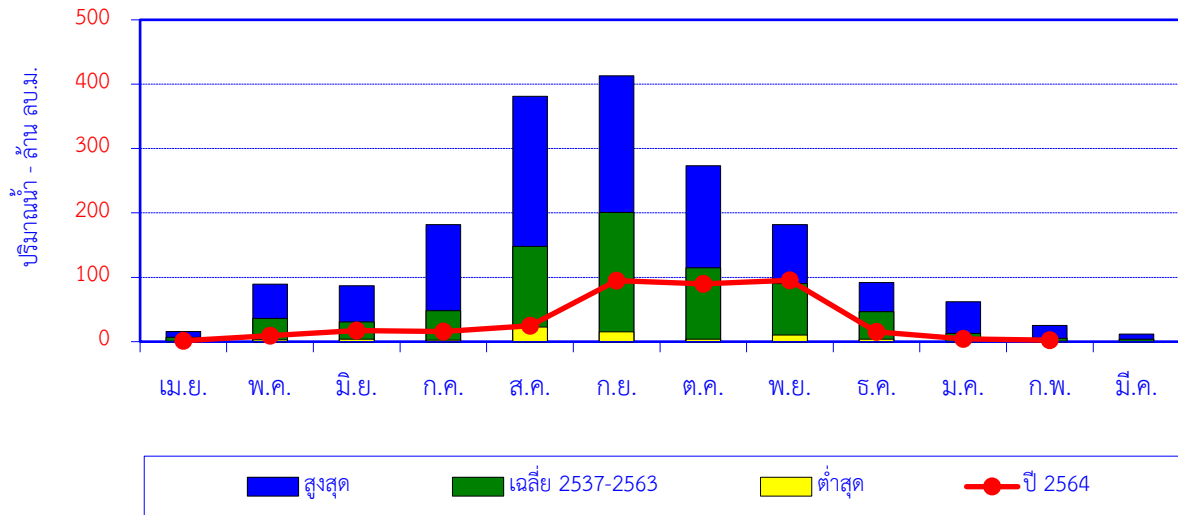

เดือน	เม.ย.	พ.ค.	มิ.ย.	ก.ค.	ส.ค.	ก.ย.	ต.ค.	พ.ย.	ธ.ค.	ม.ค.	ก.พ.	มี.ค.	ปี
สูงสุด	15.9	89.5	86.8	181.9	381.2	413.2	273.1	182.0	91.8	62.2	25.3	12.0	
เฉลี่ย 2537-2563	7.0	36.1	30.9	47.9	147.9	200.5	114.9	90.1	46.8	12.9	5.2	3.9	744.2
ต่ำสุด	0.9	2.7	3.9	2.3	22.8	15.3	3.6	10.4	4.0	0.4	0.6	0.2	
ปี 2564	1.5	9.4	17.4	15.6	24.7	94.7	89.7	95.3	15.2	4.3	2.2		

ปริมาณน้ำท่าสะสมรายเดือน

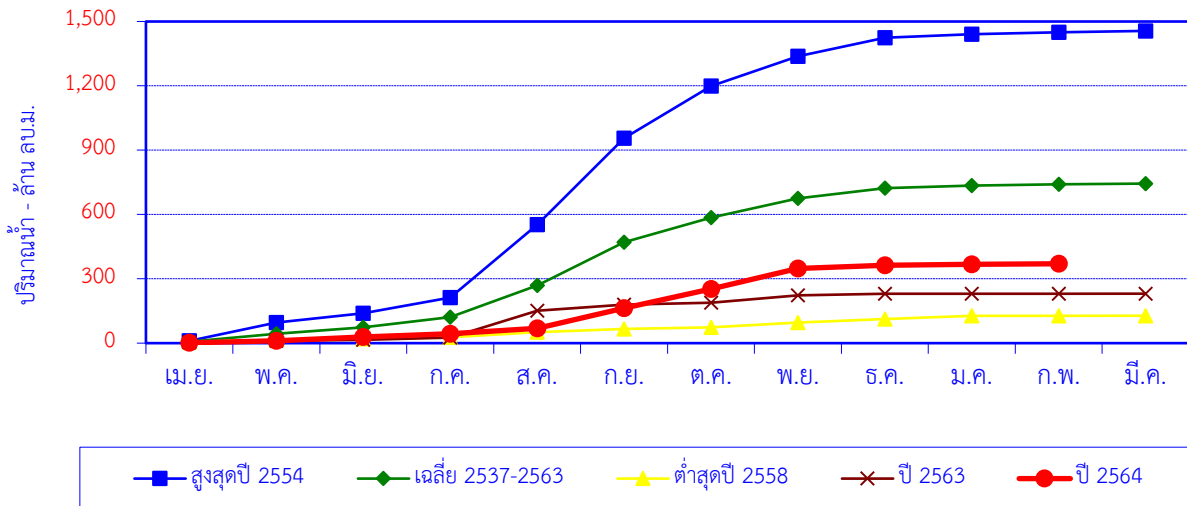

เดือน	เม.ย.	พ.ค.	มิ.ย.	ก.ค.	ส.ค.	ก.ย.	ต.ค.	พ.ย.	ธ.ค.	ม.ค.	ก.พ.	มี.ค.	ปี
สูงสุดปี 2554	10.6	84.8	43.5	73.2	341.4	402.2	243.9	139.0	85.2	16.6	9.8	6.3	1,456.3
สะสมปี 2554	10.6	95.4	138.9	212.1	553.5	955.7	1,199.6	1,338.6	1,423.7	1,440.3	1,450.1	1,456.3	
เฉลี่ย 2537-2563	7.0	36.1	30.9	47.9	147.9	200.5	114.9	90.1	46.8	12.9	5.2	3.9	744.2
เฉลี่ยสะสม	7.0	43.2	74.0	122.0	269.9	470.4	585.3	675.4	722.2	735.1	740.3	744.2	
ต่ำสุดปี 2558	6.1	9.5	3.9	8.7	22.8	15.3	6.7	22.5	17.1	14.2	0.7	0.4	127.9
สะสมปี 2558	6.1	15.5	19.4	28.1	50.9	66.3	73.0	95.4	112.6	126.8	127.4	127.9	
ปี 2563	3.0	7.3	5.3	9.6	126.8	27.4	9.6	34.7	6.1	0.3	0.6	0.2	230.8
สะสมปี 2563	3.0	10.2	15.6	25.2	151.9	179.3	188.9	223.6	229.7	230.1	230.6	230.8	
ปี 2564	1.5	9.4	17.4	15.6	24.7	94.7	89.7	95.3	15.2	4.3	2.2		
สะสมปี 2564	1.5	11.0	28.4	44.0	68.7	163.4	253.1	348.4	363.6	367.9	370.2		

สถานี น้ำแม่สรวย (G.9) บ้านกระเหรียงทุ่งพร้าว ต.วาวิ อ.แม่สรวย จ.เชียงราย

ปริมาณน้ำเฉลี่ยรายวัน

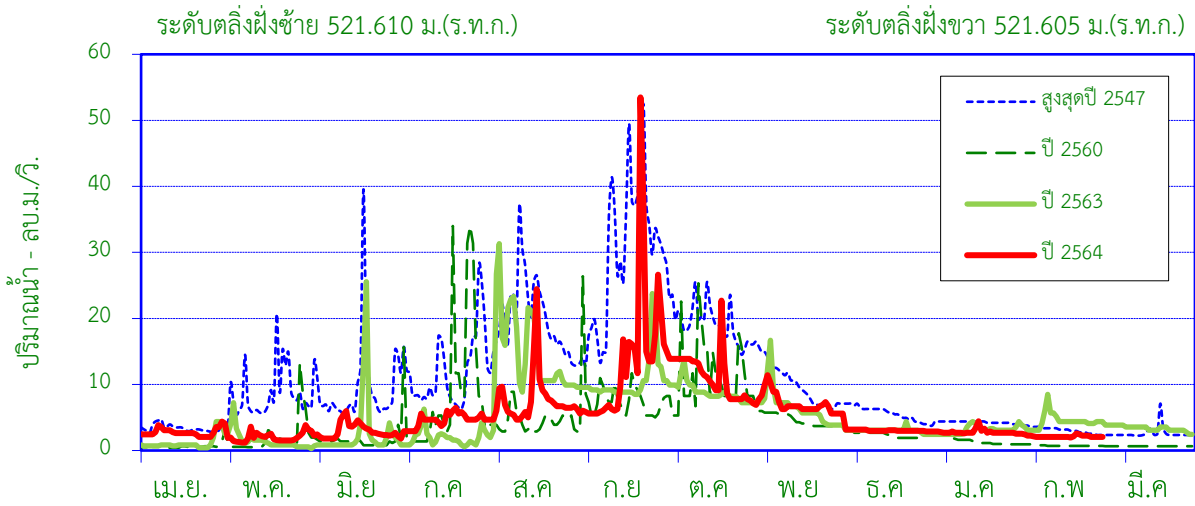

ศูนย์เสาระดับ 514.656 ม.(ร.ท.ก.)

พื้นที่รับน้ำ 386 ตร.กม.

พิกัดสถานี Lat 19°44'51" N Long 99°30'26" E

สถิติที่เคยปรากฏ

1. สถิติระดับน้ำสูงสุด	2.90	ม. (31 ส.ค. 57)
2. สถิติปริมาณน้ำไหลสูงสุด	118.90	ลบ.ม./วินาที (21 ส.ค. 51)
3. สถิติระดับน้ำต่ำสุด	0.32	ม. (7 เม.ย. 42)
4. สถิติปริมาณน้ำไหลต่ำสุด	0.05	ลบ.ม./วินาที (18 มี.ค. 56)
5. สถิติปริมาณน้ำเฉลี่ยของเดือน ก.พ. (2542 - 2563)	6.6	ล้าน ลบ.ม.
6. สถิติปริมาณน้ำเฉลี่ยสะสมรายปี (2542 - 2563)	183.6	ล้าน ลบ.ม.

ข้อมูลน้ำท่าของ เดือน กุมภาพันธ์ 2565

1. ระดับน้ำสูงสุด	0.99	ม. (19 ก.พ. 65)
2. ปริมาณน้ำไหลสูงสุด	2.61	ลบ.ม./วินาที
3. ระดับน้ำต่ำสุด	0.92	ม. (17 ก.พ. 65)
4. ปริมาณน้ำไหลต่ำสุด	1.98	ลบ.ม./วินาที
5. ปริมาณน้ำรวมทั้งเดือน	5.2	ล้าน ลบ.ม.
6. น้ำท่าประจำเดือนนี้อยู่ในเกณฑ์	ปกติ	

ปริมาณน้ำรายเดือน - ล้าน ลูกบาศก์เมตร

เดือน	เม.ย.	พ.ค.	มิ.ย.	ก.ค.	ส.ค.	ก.ย.	ต.ค.	พ.ย.	ธ.ค.	ม.ค.	ก.พ.	มี.ค.	ปี
เฉลี่ย 2542-2563	5.7	10.3	10.0	15.7	28.4	35.6	27.0	17.0	12.0	9.2	6.6	6.0	183.6
เฉลี่ยสะสม	5.7	16.0	26.1	41.8	70.2	105.8	132.7	149.7	161.7	170.9	177.5	183.6	
ปี 2564	7.2	5.5	7.6	12.4	20.3	35.0	29.9	18.3	8.1	7.5	5.2		
สะสมปี 2564	7.2	12.7	20.3	32.7	53.0	88.1	117.9	136.3	144.3	151.9	157.1		

สถานี น้ำแม่สรวย (G.9) บ้านกระเหรียงทุ่งพร้าว ต.วาวี อ.แม่สรวย จ.เชียงราย

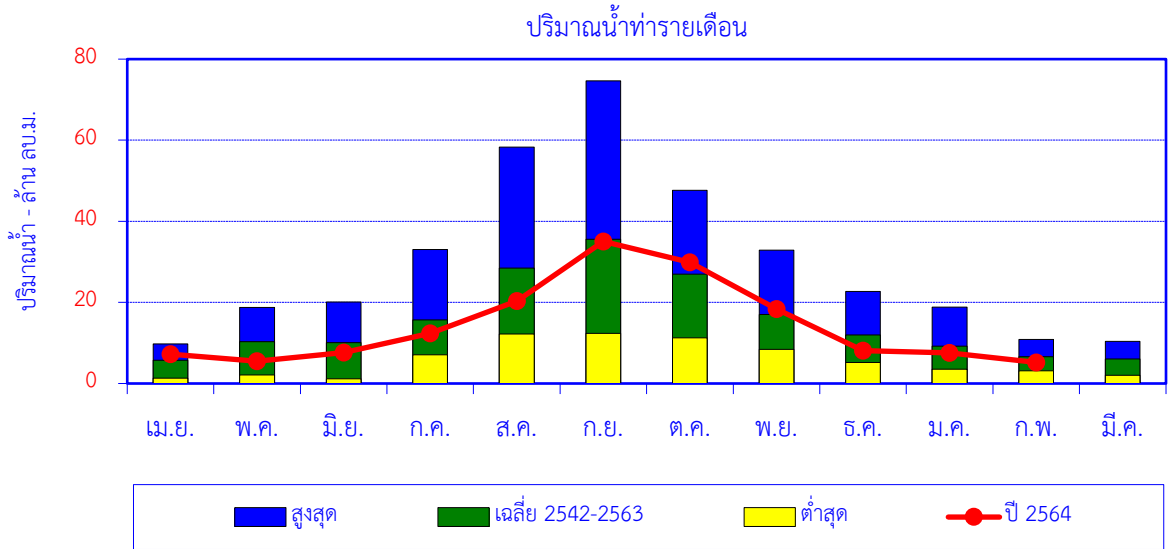

เดือน	เม.ย.	พ.ค.	มิ.ย.	ก.ค.	ส.ค.	ก.ย.	ต.ค.	พ.ย.	ธ.ค.	ม.ค.	ก.พ.	มี.ค.	ปี
สูงสุด	9.8	18.7	20.1	33.0	58.3	74.6	47.6	32.9	22.7	18.8	10.9	10.4	
เฉลี่ย 2542-2563	5.7	10.3	10.0	15.7	28.4	35.6	27.0	17.0	12.0	9.2	6.6	6.0	183.6
ต่ำสุด	1.3	2.1	1.2	7.0	12.2	12.3	11.3	8.4	5.1	3.5	3.1	2.0	
ปี 2564	7.2	5.5	7.6	12.4	20.3	35.0	29.9	18.3	8.1	7.5	5.2		

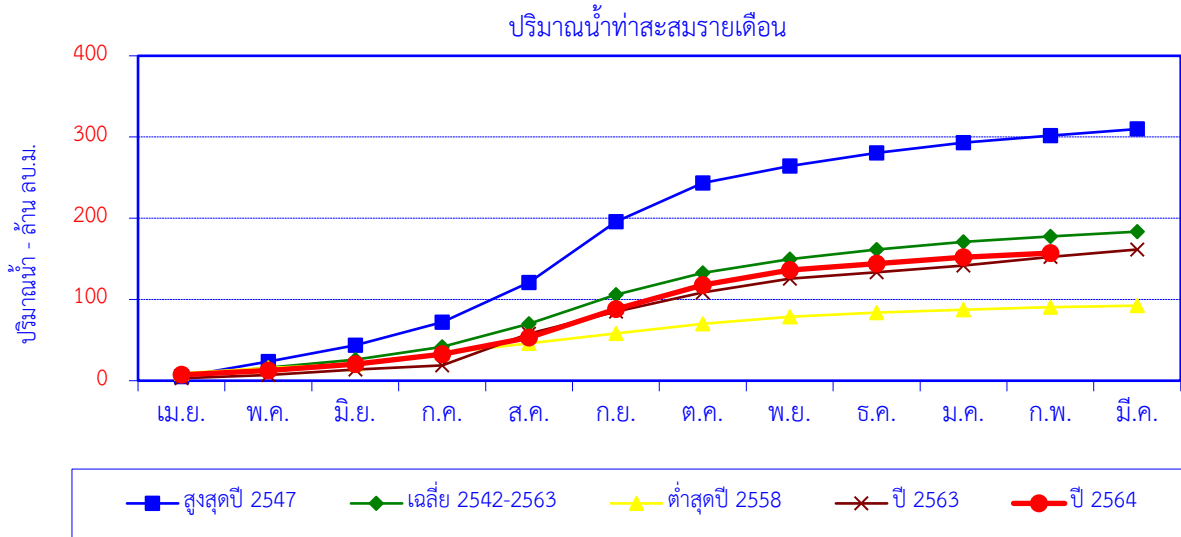

เดือน	เม.ย.	พ.ค.	มิ.ย.	ก.ค.	ส.ค.	ก.ย.	ต.ค.	พ.ย.	ธ.ค.	ม.ค.	ก.พ.	มี.ค.	ปี
สูงสุดปี 2547	4.9	18.7	20.1	28.2	49.1	74.6	47.6	21.2	16.0	12.5	8.6	8.3	309.9
สะสมปี 2547	4.9	23.7	43.7	72.0	121.1	195.7	243.3	264.5	280.5	293.0	301.6	309.9	
เฉลี่ย 2542-2563	5.7	10.3	10.0	15.7	28.4	35.6	27.0	17.0	12.0	9.2	6.6	6.0	183.6
เฉลี่ยสะสม	5.7	16.0	26.1	41.8	70.2	105.8	132.7	149.7	161.7	170.9	177.5	183.6	
ต่ำสุดปี 2558	9.1	6.6	4.8	13.2	12.2	12.3	11.9	8.4	5.1	3.5	3.1	2.0	92.4
สะสมปี 2558	9.1	15.7	20.5	33.7	45.9	58.3	70.1	78.6	83.7	87.2	90.4	92.4	
ปี 2563	3.0	3.9	6.8	5.2	38.8	27.3	23.6	16.8	8.1	8.3	10.6	9.0	161.6
สะสมปี 2563	3.0	7.0	13.7	18.9	57.7	85.1	108.7	125.5	133.6	141.9	152.5	161.6	
ปี 2564	7.2	5.5	7.6	12.4	20.3	35.0	29.9	18.3	8.1	7.5	5.2		
สะสมปี 2564	7.2	12.7	20.3	32.7	53.0	88.1	117.9	136.3	144.3	151.9	157.1		

สถานี น้ำแม่ลาว (G.10) บ้านหนองผ่า ต.แม่สรวย อ.แม่สรวย จ.เชียงราย

ปริมาณน้ำเฉลี่ยรายวัน

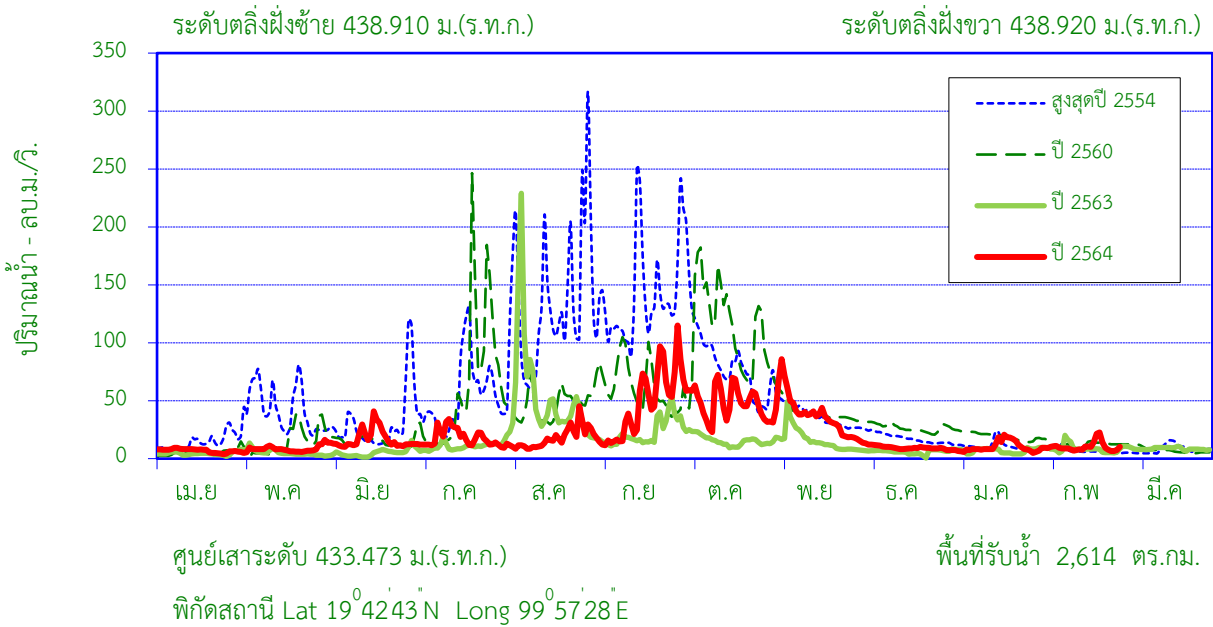

สถิติที่เคยปรากฏ

- | | | |
|---|--------|------------------------------|
| 1. สถิติระดับน้ำสูงสุด | 4.76 | ม. (11 ก.ย. 46) |
| 2. สถิติปริมาณน้ำไหลสูงสุด | 339.77 | ลบ.ม./วินาที (19 ก.ย. 52) |
| 3. สถิติระดับน้ำต่ำสุด | -0.04 | ม. (2 มิ.ย. 56) |
| 4. สถิติปริมาณน้ำไหลต่ำสุด | 1.08 | ลบ.ม./วินาที (21 มิ.ย. 53) |
| 5. สถิติปริมาณน้ำเฉลี่ยของเดือน ก.พ. (2546 - 2563) | 24.4 | ล้าน ลบ.ม. |
| 6. สถิติปริมาณน้ำเฉลี่ยสะสมรายปี (2546 - 2563) | 875.5 | ล้าน ลบ.ม. |

ข้อมูลน้ำท่าของ เดือน กุมภาพันธ์ 2565

- | | | |
|-----------------------------------|-------------|-------------------|
| 1. ระดับน้ำสูงสุด | 0.66 | ม. (21 ก.พ. 65) |
| 2. ปริมาณน้ำไหลสูงสุด | 22.55 | ลบ.ม./วินาที |
| 3. ระดับน้ำต่ำสุด | -0.12 | ม. (26 ก.พ. 65) |
| 4. ปริมาณน้ำไหลต่ำสุด | 6.50 | ลบ.ม./วินาที |
| 5. ปริมาณน้ำรวมทั้งเดือน | 24.7 | ล้าน ลบ.ม. |
| 6. น้ำท่าประจำเดือนนี้อยู่ในเกณฑ์ | <u>ปกติ</u> | |

ปริมาณน้ำรายเดือน - ล้าน ลูกบาศก์เมตร

เดือน	เม.ย.	พ.ค.	มิ.ย.	ก.ค.	ส.ค.	ก.ย.	ต.ค.	พ.ย.	ธ.ค.	ม.ค.	ก.พ.	มี.ค.	ปี
เฉลี่ย 2546-2563	27.6	46.0	46.6	73.3	142.3	187.6	138.6	80.6	48.5	34.7	24.4	25.3	875.5
เฉลี่ยสะสม	27.6	73.6	120.2	193.5	335.8	523.4	662.0	742.6	791.1	825.9	850.2	875.5	
ปี 2564	18.2	23.0	43.3	47.6	47.4	120.7	129.0	98.2	26.3	26.9	24.7		
สะสมปี 2564	18.2	41.2	84.4	132.1	179.5	300.2	429.2	527.4	553.7	580.6	605.2		

สถานี น้ำแม่ลาว (G.10) บ้านหนองผำ ต.แม่สรวย อ.แม่สรวย จ.เชียงราย

ปริมาณน้ำท่ารายเดือน

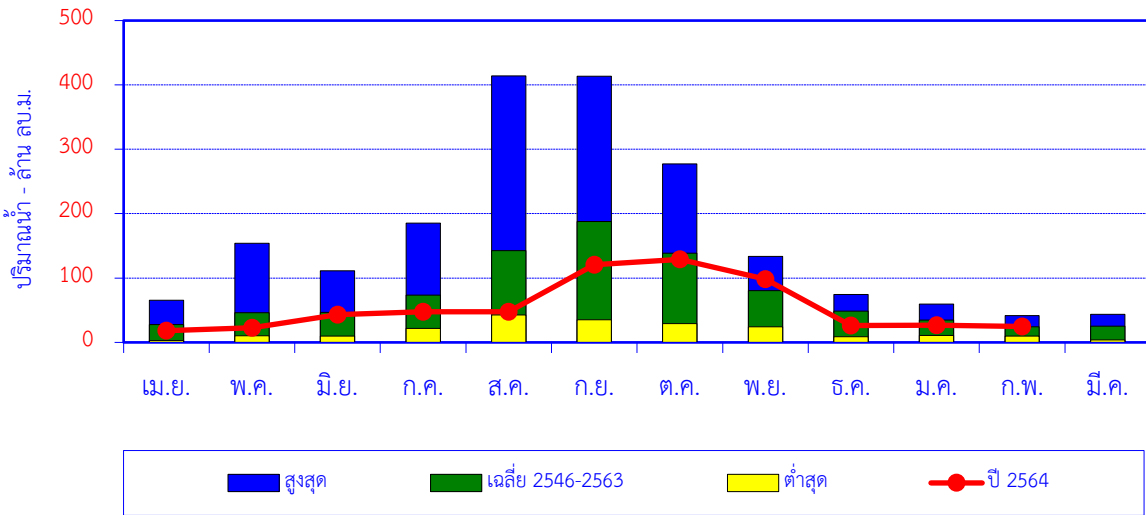

เดือน	เม.ย.	พ.ค.	มิ.ย.	ก.ค.	ส.ค.	ก.ย.	ต.ค.	พ.ย.	ธ.ค.	ม.ค.	ก.พ.	มี.ค.	ปี
สูงสุด	65.4	153.8	111.5	185.5	414.2	413.8	277.4	133.4	74.6	59.6	41.8	43.6	
เฉลี่ย 2546-2563	27.6	46.0	46.6	73.3	142.3	187.6	138.6	80.6	48.5	34.7	24.4	25.3	875.5
ต่ำสุด	2.9	10.3	10.0	22.0	42.8	35.2	29.0	24.0	8.9	10.8	9.8	3.9	
ปี 2564	18.2	23.0	43.3	47.6	47.4	120.7	129.0	98.2	26.3	26.9	24.7		

ปริมาณน้ำท่าสะสมรายเดือน

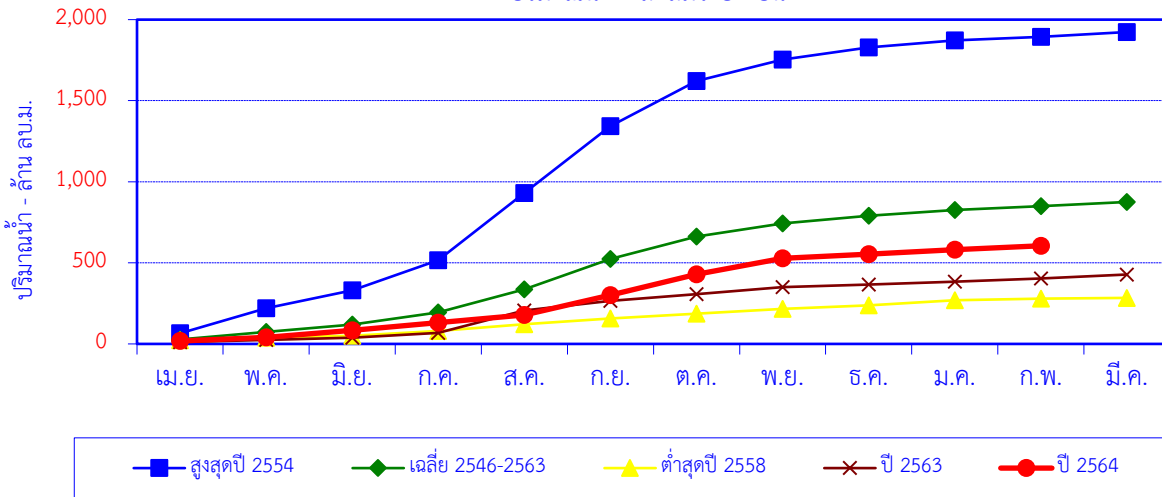

เดือน	เม.ย.	พ.ค.	มิ.ย.	ก.ค.	ส.ค.	ก.ย.	ต.ค.	พ.ย.	ธ.ค.	ม.ค.	ก.พ.	มี.ค.	ปี
สูงสุดปี 2554	65.4	153.8	111.0	185.5	414.2	413.8	277.4	133.4	74.6	43.0	22.5	29.0	1,923.5
สะสมปี 2554	65.4	219.2	330.2	515.6	929.8	1,343.6	1,621.0	1,754.4	1,829.0	1,872.1	1,894.5	1,923.5	
เฉลี่ย 2546-2563	27.6	46.0	46.6	73.3	142.3	187.6	138.6	80.6	48.5	34.7	24.4	25.3	875.5
เฉลี่ยสะสม	27.6	73.6	120.2	193.5	335.8	523.4	662.0	742.6	791.1	825.9	850.2	875.5	
ต่ำสุดปี 2558	22.3	15.6	11.5	30.1	42.8	35.2	29.0	30.3	21.7	31.5	10.1	3.9	284.0
สะสมปี 2558	22.3	37.9	49.4	79.5	122.3	157.5	186.5	216.8	238.5	269.9	280.0	284.0	
ปี 2563	11.5	13.9	13.6	28.9	138.6	58.5	42.6	41.9	16.0	18.5	20.5	23.6	428.1
สะสมปี 2563	11.5	25.4	38.9	67.8	206.5	265.0	307.6	349.5	365.5	384.0	404.5	428.1	
ปี 2564	18.2	23.0	43.3	47.6	47.4	120.7	129.0	98.2	26.3	26.9	24.7		
สะสมปี 2564	18.2	41.2	84.4	132.1	179.5	300.2	429.2	527.4	553.7	580.6	605.2		

สถานี น้ำแม่ลาว (G.11) บ้านดอนสลี ต.ป่าแดด อ.แม่สรวย จ.เชียงราย

ปริมาณน้ำเฉลี่ยรายวัน

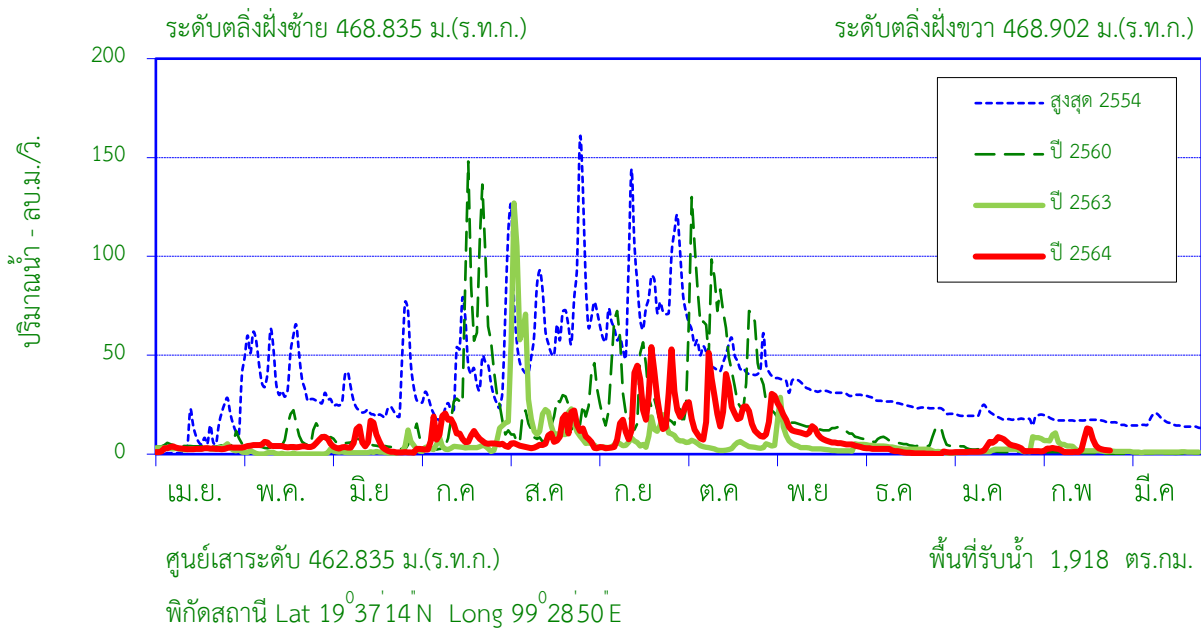

สถิติที่เคยปรากฏ

1. สถิติระดับน้ำสูงสุด	4.39	ม. (13 ส.ค. 48)
2. สถิติปริมาณน้ำไหลสูงสุด	302.55	ลบ.ม./วินาที (13 ส.ค. 48)
3. สถิติระดับน้ำต่ำสุด	-0.08	ม. (13 ก.ค. 53)
4. สถิติปริมาณน้ำไหลต่ำสุด	0.07	ลบ.ม./วินาที (13 ก.ค. 53)
5. สถิติปริมาณน้ำเฉลี่ยของเดือน ก.พ. (2548 - 2563)	9.1	ล้าน ลบ.ม.
6. สถิติปริมาณน้ำเฉลี่ยสะสมรายปี (2548 - 2563)	482.6	ล้าน ลบ.ม.

ข้อมูลน้ำท่าของ เดือน กุมภาพันธ์ 2565

1. ระดับน้ำสูงสุด	0.24	ม. (20 ก.พ. 65)
2. ปริมาณน้ำไหลสูงสุด	13.02	ลบ.ม./วินาที
3. ระดับน้ำต่ำสุด	-0.76	ม. (13 ก.พ. 65)
4. ปริมาณน้ำไหลต่ำสุด	1.05	ลบ.ม./วินาที
5. ปริมาณน้ำรวมทั้งเดือน	7.7	ล้าน ลบ.ม.
6. น้ำท่าประจำเดือนนี้อยู่ในเกณฑ์	<u>ปกติ</u>	

ปริมาณน้ำรายเดือน - ล้าน ลูกบาศก์เมตร

เดือน	เม.ย.	พ.ค.	มิ.ย.	ก.ค.	ส.ค.	ก.ย.	ต.ค.	พ.ย.	ธ.ค.	ม.ค.	ก.พ.	มี.ค.	ปี
เฉลี่ย 2548-2563	15.8	32.6	26.5	37.7	81.6	106.0	78.5	47.1	25.2	14.6	9.1	7.9	482.6
เฉลี่ยสะสม	15.8	48.4	74.9	112.6	194.3	300.2	378.7	425.8	451.0	465.6	474.7	482.6	
ปี 2564	7.1	12.5	12.3	23.2	22.4	51.8	54.3	31.3	4.3	8.2	7.7		
สะสมปี 2564	7.1	19.6	31.9	55.1	77.4	129.2	183.5	214.7	219.1	227.3	235.0		

สถานี น้ำแม่ลาว (G.11) บ้านดอนสลี ต.ป่าแดด อ.แม่สรวย จ.เชียงราย

ปริมาณน้ำท่ารายเดือน

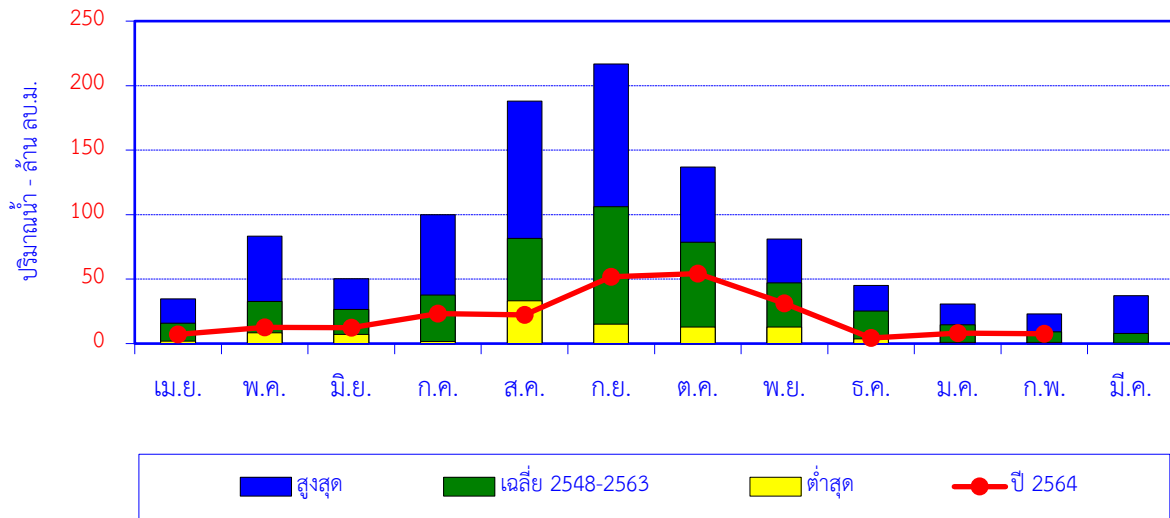

เดือน	เม.ย.	พ.ค.	มิ.ย.	ก.ค.	ส.ค.	ก.ย.	ต.ค.	พ.ย.	ธ.ค.	ม.ค.	ก.พ.	มี.ค.	ปี
สูงสุด	34.6	83.3	50.4	99.9	187.9	216.8	136.9	81.1	45.1	30.8	23.0	37.1	
เฉลี่ย 2548-2563	15.8	32.6	26.5	37.7	81.6	106.0	78.5	47.1	25.2	14.6	9.1	7.9	482.6
ต่ำสุด	1.9	8.4	7.2	1.7	33.1	14.9	12.8	12.8	3.7	0.9	0.8	0.3	
ปี 2564	7.1	12.5	12.3	23.2	22.4	51.8	54.3	31.3	4.3	8.2	7.7		

ปริมาณน้ำท่าสะสมรายเดือน

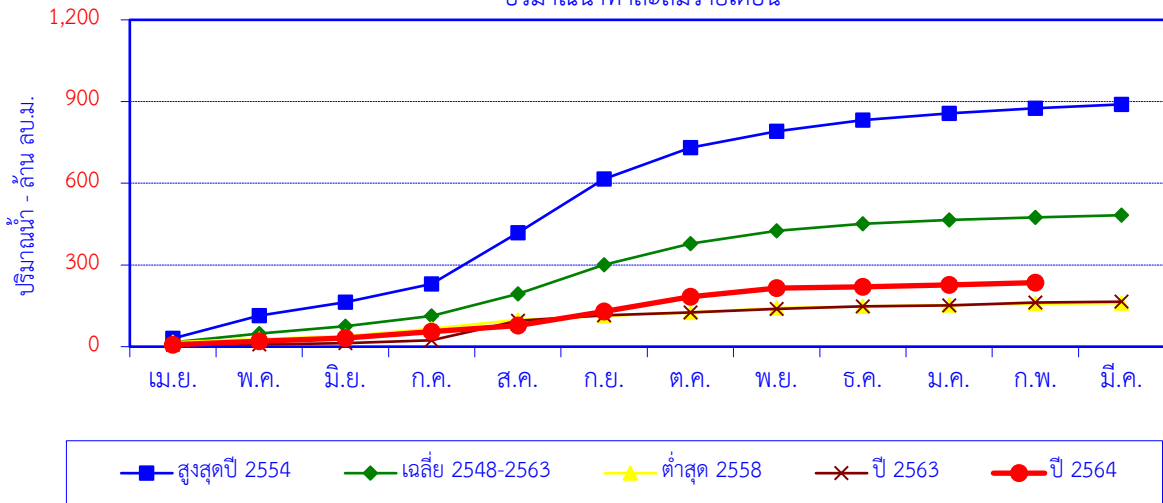

เดือน	เม.ย.	พ.ค.	มิ.ย.	ก.ค.	ส.ค.	ก.ย.	ต.ค.	พ.ย.	ธ.ค.	ม.ค.	ก.พ.	มี.ค.	ปี
สูงสุดปี 2554	30.1	83.3	50.4	66.8	187.9	196.8	115.8	59.5	41.7	24.5	18.2	14.6	889.6
สะสมปี 2554	30.1	113.4	163.8	230.6	418.5	615.3	731.1	790.7	832.4	856.9	875.0	889.6	
เฉลี่ย 2548-2563	15.8	32.6	26.5	37.7	81.6	106.0	78.5	47.1	25.2	14.6	9.1	7.9	482.6
เฉลี่ยสะสม	15.8	48.4	74.9	112.6	194.3	300.2	378.7	425.8	451.0	465.6	474.7	482.6	
ต่ำสุด 2558	16.4	11.8	10.5	26.5	33.1	14.9	12.8	15.6	6.4	5.2	4.3	2.4	159.8
สะสมปี 2558	16.4	28.2	38.7	65.2	98.2	113.2	125.9	141.6	148.0	153.1	157.4	159.8	
ปี 2563	7.5	1.0	4.5	10.9	71.0	19.8	11.2	12.7	8.7	4.1	10.7	2.9	165.1
สะสมปี 2563	7.5	8.5	12.9	23.9	94.9	114.8	126.0	138.7	147.4	151.5	162.2	165.1	
ปี 2564	7.1	12.5	12.3	23.2	22.4	51.8	54.3	31.3	4.3	8.2	7.7		
สะสมปี 2564	7.1	19.6	31.9	55.1	77.4	129.2	183.5	214.7	219.1	227.3	235.0		

สถานี น้ำอิง (I.14) บ้านน้ำอิง ต.ต้า อ.ขุนตาล จ.เชียงราย

ปริมาณน้ำเฉลี่ยรายวัน

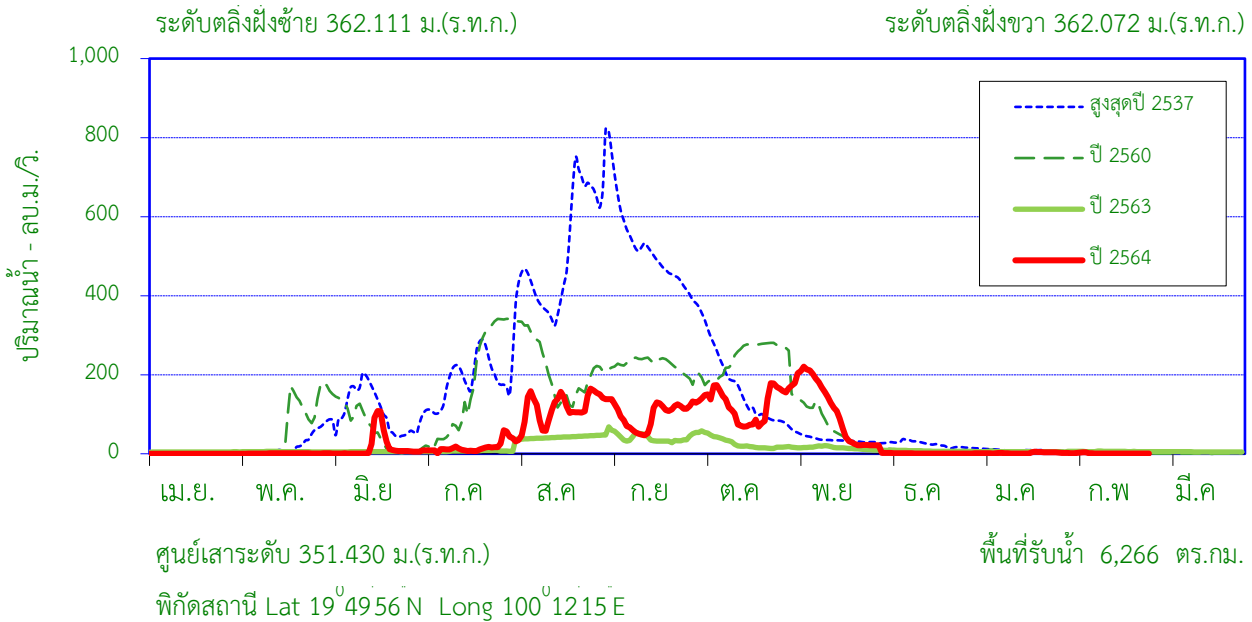

สถิติที่เคยปรากฏ

1. สถิติระดับน้ำสูงสุด	8.97	ม. (31 ส.ค. 37)
2. สถิติปริมาณน้ำไหลสูงสุด	833.20	ลบ.ม./วินาที (31 ส.ค. 37)
3. สถิติระดับน้ำต่ำสุด	0.30	ม. (1 เม.ย. 47)
4. สถิติปริมาณน้ำไหลต่ำสุด	0.00	ลบ.ม./วินาที (5 มิ.ย. 57)
5. สถิติปริมาณน้ำเฉลี่ยของเดือน ก.พ. (2536 - 2563)	8.4	ล้าน ลบ.ม.
6. สถิติปริมาณน้ำเฉลี่ยสะสมรายปี (2536 - 2563)	2,240.7	ล้าน ลบ.ม.

ข้อมูลน้ำท่าของ เดือน กุมภาพันธ์ 2565

1. ระดับน้ำสูงสุด	1.39	ม.(7 ก.พ. 65)
2. ปริมาณน้ำไหลสูงสุด	3.90	ลบ.ม./วินาที
3. ระดับน้ำต่ำสุด	1.05	ม.(21 ก.พ. 65)
4. ปริมาณน้ำไหลต่ำสุด	0.38	ลบ.ม./วินาที
5. ปริมาณน้ำรวมทั้งเดือน	2.8	ล้าน ลบ.ม.
6. น้ำท่าประจำเดือนนี้อยู่ในเกณฑ์	น้อย	

ปริมาณน้ำรายเดือน - ล้านลูกบาศก์เมตร

เดือน	เม.ย.	พ.ค.	มิ.ย.	ก.ค.	ส.ค.	ก.ย.	ต.ค.	พ.ย.	ธ.ค.	ม.ค.	ก.พ.	มี.ค.	ปี
เฉลี่ย 2536-2563	8.4	73.6	78.5	214.3	563.6	678.4	382.4	159.5	46.2	20.4	8.4	7.0	2,240.7
เฉลี่ยสะสม	8.4	82.0	160.5	374.8	938.3	1,616.8	1,999.2	2,158.7	2,204.9	2,225.3	2,233.7	2,240.7	
ปี 2564	0.0	2.2	47.0	44.6	305.1	260.9	335.7	281.8	2.7	5.8	2.8		
สะสมปี 2564	0.0	2.2	49.2	93.8	398.9	659.8	995.6	1,277.4	1,280.1	1,285.9	1,288.7		

สถานี น้ำอิ่ง (I.14) บ้านน้ำอิ่ง ต.ต้า อ.ขุนตาล จ.เชียงราย

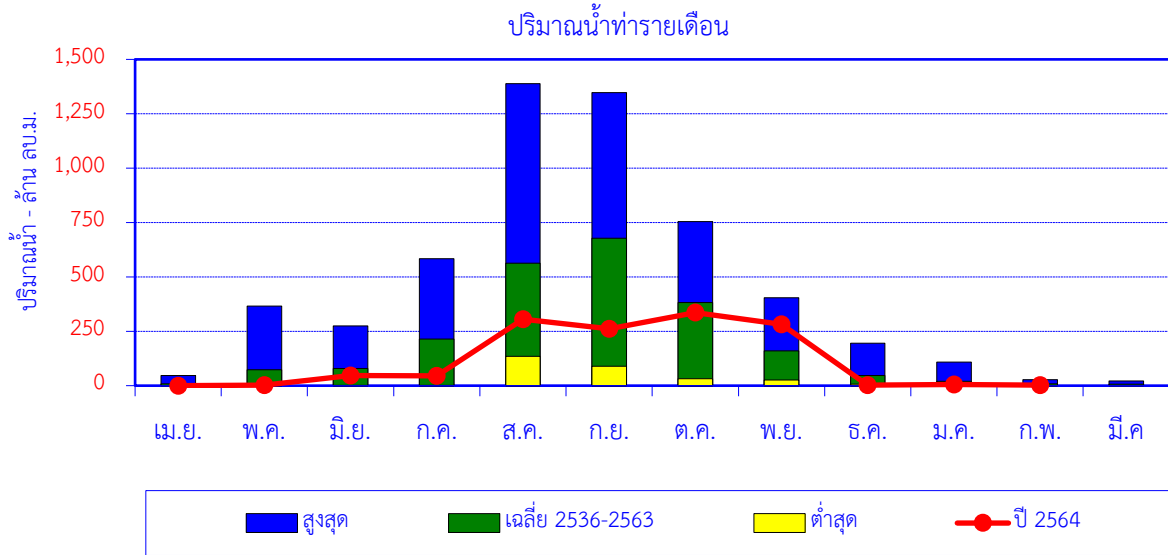

เดือน	เม.ย.	พ.ค.	มิ.ย.	ก.ค.	ส.ค.	ก.ย.	ต.ค.	พ.ย.	ธ.ค.	ม.ค.	ก.พ.	มี.ค.	ปี
สูงสุด	47.2	365.9	275.4	583.2	1,388.3	1,347.6	754.7	404.5	195.0	108.0	26.8	21.4	
เฉลี่ย 2536-2563	8.4	73.6	78.5	214.3	563.6	678.4	382.4	159.5	46.2	20.4	8.4	7.0	2,240.7
ต่ำสุด	0.0	0.3	0.2	0.3	135.4	89.8	32.5	26.1	7.3	0.1	0.1	0.0	
ปี 2564	0.0	2.2	47.0	44.6	305.1	260.9	335.7	281.8	2.7	5.8	2.8		

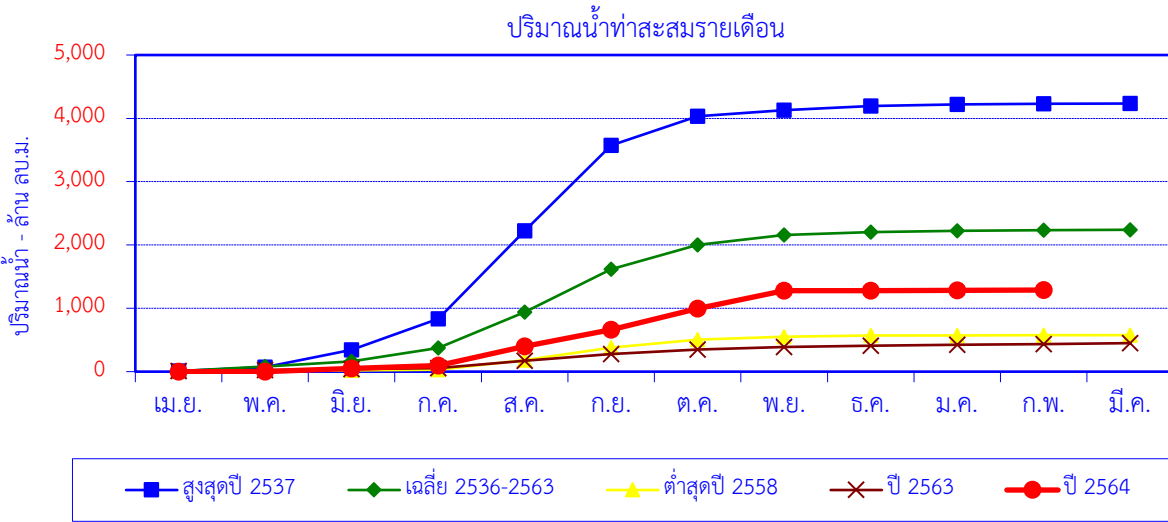

เดือน	เม.ย.	พ.ค.	มิ.ย.	ก.ค.	ส.ค.	ก.ย.	ต.ค.	พ.ย.	ธ.ค.	ม.ค.	ก.พ.	มี.ค.	ปี
สูงสุดปี 2537	8.7	59.6	275.4	491.1	1,388.3	1,347.6	459.9	96.2	65.5	25.7	10.2	5.7	4,233.9
สะสมปี 2537	8.7	68.3	343.7	834.8	2,223.1	3,570.7	4,030.6	4,126.8	4,192.3	4,218.0	4,228.2	4,233.9	
เฉลี่ย 2536-2563	8.4	73.6	78.5	214.3	563.6	678.4	382.4	159.5	46.2	20.4	8.4	7.0	2,240.7
เฉลี่ยสะสม	8.4	82.0	160.5	374.8	938.3	1,616.8	1,999.2	2,158.7	2,204.9	2,225.3	2,233.7	2,240.7	
ต่ำสุดปี 2558	12.0	9.3	0.9	9.6	149.9	195.2	127.8	44.8	19.4	4.4	1.9	0.9	576.1
สะสมปี 2558	12.0	21.3	22.2	31.7	181.6	376.8	504.7	549.4	568.9	573.3	575.1	576.1	
ปี 2563	11.6	14.1	13.2	18.1	112.4	107.6	73.8	38.1	19.5	14.3	14.2	13.4	450.4
สะสมปี 2563	11.6	25.7	38.9	57.1	169.4	277.0	350.8	388.9	408.5	422.7	436.9	450.4	
ปี 2564	0.0	2.2	47.0	44.6	305.1	260.9	335.7	281.8	2.7	5.8	2.8		
สะสมปี 2564	0.0	2.2	49.2	93.8	398.9	659.8	995.6	1,277.4	1,280.1	1,285.9	1,288.7		

สถานี น้ำอิง (I.17) บ้านเจดีย์งาม ต.ท่าวังทอง อ.เมือง จ.พะเยา

ปริมาณน้ำเฉลี่ยรายวัน

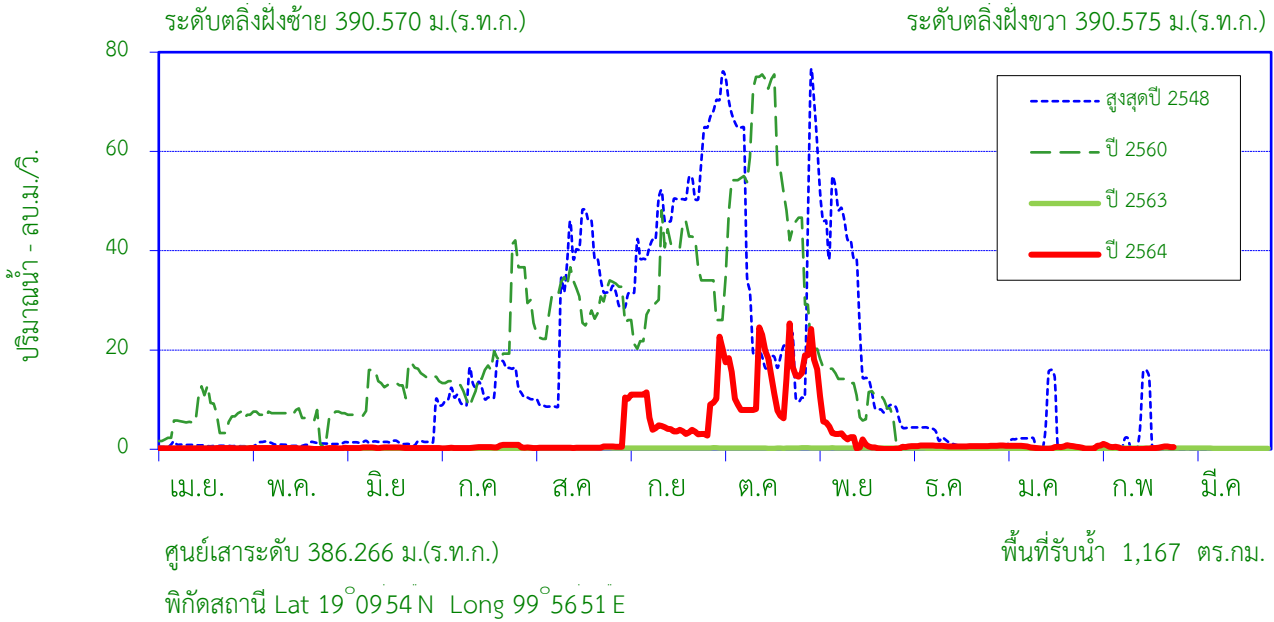

สถิติที่เคยปรากฏ

- 1. สถิติระดับน้ำสูงสุด 2.94 ม. (5 ก.ย. 57)
- 2. สถิติปริมาณน้ำไหลสูงสุด 77.20 ลบ.ม./วินาที (3 ต.ค 48)
- 3. สถิติระดับน้ำต่ำสุด -0.70 ม. (10 มี.ค. 49)
- 4. สถิติปริมาณน้ำไหลต่ำสุด 0.00 ลบ.ม./วินาที (10 มี.ค. 49)
- 5. สถิติปริมาณน้ำเฉลี่ยของเดือน ก.พ. (2546 - 2563) 4.7 ล้าน ลบ.ม.
- 6. สถิติปริมาณน้ำเฉลี่ยสะสมรายปี (2546 - 2563) 230.1 ล้าน ลบ.ม.

ข้อมูลน้ำท่าของ เดือน กุมภาพันธ์ 2565

- 1. ระดับน้ำสูงสุด 1.70 ม. (5 ก.พ. 65)
- 2. ปริมาณน้ำไหลสูงสุด 1.06 ลบ.ม./วินาที
- 3. ระดับน้ำต่ำสุด 0.20 ม. (12 ก.พ. 65)
- 4. ปริมาณน้ำไหลต่ำสุด 0.04 ลบ.ม./วินาที
- 5. ปริมาณน้ำรวมทั้งเดือน 0.8 ล้าน ลบ.ม.
- 6. น้ำท่าประจำเดือนนี้อยู่ในเกณฑ์ **น้อย**

ปริมาณน้ำรายเดือน - ล้านลูกบาศก์เมตร

เดือน	เม.ย.	พ.ค.	มิ.ย.	ก.ค.	ส.ค.	ก.ย.	ต.ค.	พ.ย.	ธ.ค.	ม.ค.	ก.พ.	มี.ค.	ปี
เฉลี่ย 2546-2563	2.9	9.9	11.8	16.4	38.7	64.1	47.2	20.0	4.1	5.1	4.7	5.2	230.1
เฉลี่ยสะสม	2.9	12.8	24.6	40.9	79.6	143.8	191.0	211.1	215.1	220.2	224.9	230.1	
ปี 2564	0.5	0.5	0.8	1.2	1.0	15.8	38.3	9.7	1.7	1.3	0.8		
สะสมปี 2564	0.5	1.0	1.8	3.0	3.9	19.7	58.0	67.7	69.3	70.6	71.4		

สถานี น้ำอิง (I.17) บ้านเจดีย์งาม ต.ท่าวังทอง อ.เมือง จ.พะเยา

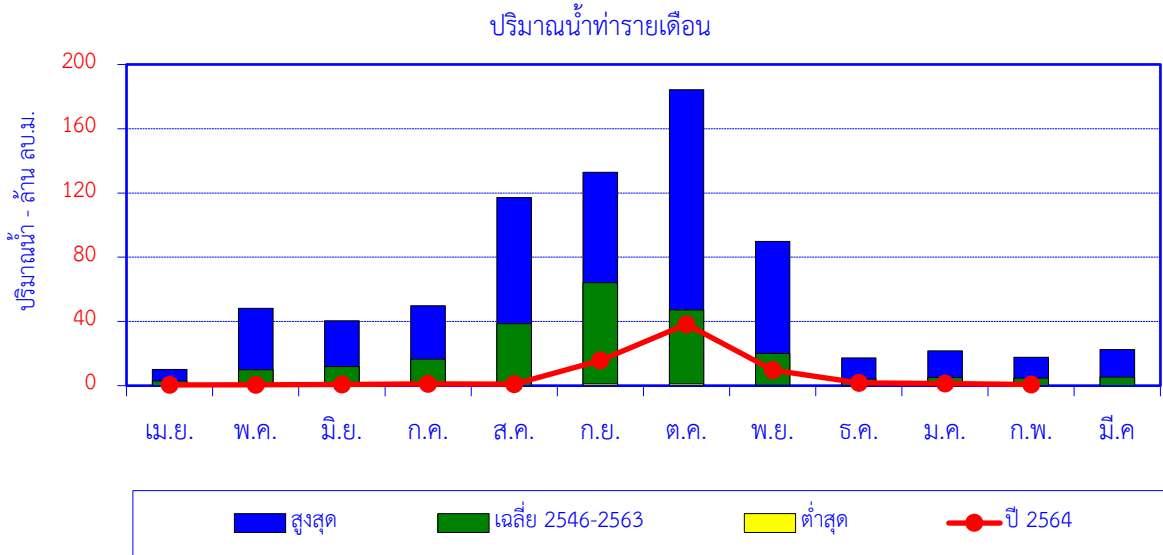

เดือน	เม.ย.	พ.ค.	มิ.ย.	ก.ค.	ส.ค.	ก.ย.	ต.ค.	พ.ย.	ธ.ค.	ม.ค.	ก.พ.	มี.ค.	ปี
สูงสุด	10.1	48.3	40.3	49.7	117.2	132.9	184.2	89.8	17.3	21.6	17.6	22.5	
เฉลี่ย 2546-2563	2.9	9.9	11.8	16.4	38.7	64.1	47.2	20.0	4.1	5.1	4.7	5.2	230.1
ต่ำสุด	0.0	0.0	0.0	0.0	0.0	1.1	1.2	0.4	0.0	0.0	0.0	0.0	
ปี 2564	0.5	0.5	0.8	1.2	1.0	15.8	38.3	9.7	1.7	1.3	0.8		

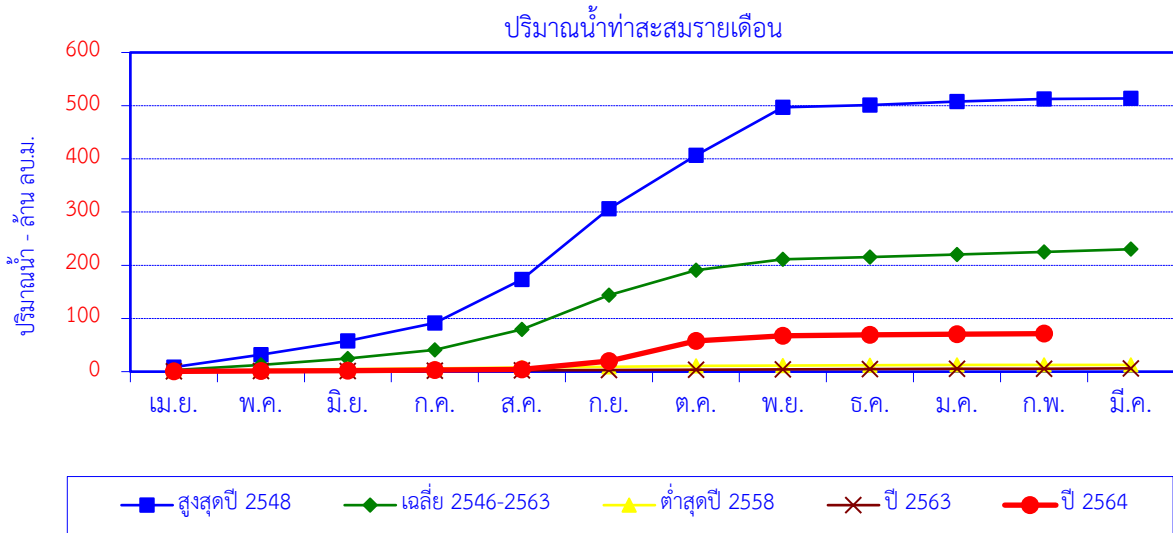

เดือน	เม.ย.	พ.ค.	มิ.ย.	ก.ค.	ส.ค.	ก.ย.	ต.ค.	พ.ย.	ธ.ค.	ม.ค.	ก.พ.	มี.ค.	ปี
สูงสุดปี 2548	8.5	23.6	25.6	33.9	81.6	132.9	200.8	289.8	307.1	328.7	346.3	368.8	513.6
สะสมปี 2548	8.5	32.1	57.8	91.7	173.3	306.1	406.9	496.7	500.9	507.8	512.7	513.6	
เฉลี่ย 2546-2563	2.9	9.9	11.8	16.4	38.7	64.1	47.2	20.0	4.1	5.1	4.7	5.2	230.1
เฉลี่ยสะสม	2.9	12.8	24.6	40.9	79.6	143.8	191.0	211.1	215.1	220.2	224.9	230.1	
ต่ำสุดปี 2558	1.6	1.6	1.4	1.5	1.5	1.5	1.4	0.9	0.5	0.4	0.2	0.0	12.6
สะสมปี 2558	1.6	3.2	4.6	6.1	7.6	9.2	10.6	11.5	12.0	12.4	12.5	12.6	
ปี 2563	0.5	0.5	0.3	0.4	0.6	0.6	0.6	0.6	0.5	0.5	0.5	0.5	6.1
สะสมปี 2563	0.5	0.9	1.2	1.6	2.2	2.8	3.5	4.1	4.6	5.1	5.6	6.1	
ปี 2564	0.5	0.5	0.8	1.2	1.0	15.8	38.3	9.7	1.7	1.3	0.8		
สะสมปี 2564	0.5	1.0	1.8	3.0	3.9	19.7	58.0	67.7	69.3	70.6	71.4		

สถานี น้ำแม่คำ (Kh.72) บ้านแม่คำหลักเจ็ด ต.ศรีคำ อ.แม่จัน จ.เชียงราย

ปริมาณน้ำเฉลี่ยรายวัน

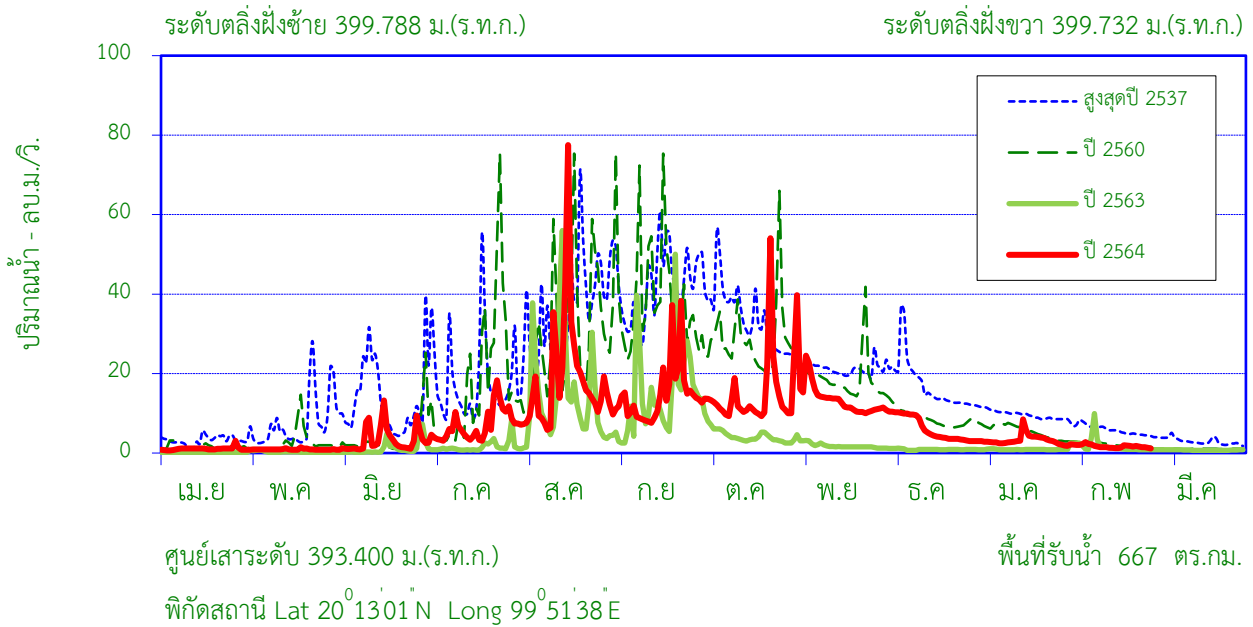

สถิติที่เคยปรากฏ

- | | | |
|--|--------|------------------------------|
| 1. สถิติระดับน้ำสูงสุด | 5.78 | ม. (27 ก.ย. 49) |
| 2. สถิติปริมาณน้ำไหลสูงสุด | 264.46 | ลบ.ม./วินาที (27 ก.ย. 49) |
| 3. สถิติระดับน้ำต่ำสุด | 0.40 | ม. (10 มี.ค. 57) |
| 4. สถิติปริมาณน้ำไหลต่ำสุด | 0.00 | ลบ.ม./วินาที (18 มิ.ย. 53) |
| 5. สถิติปริมาณน้ำเฉลี่ยของเดือน ก.พ. (2536 - 2563) | 7.0 | ล้าน ลบ.ม. |
| 6. สถิติปริมาณน้ำเฉลี่ยสะสมรายปี (2536 - 2563) | 343.1 | ล้าน ลบ.ม. |

ข้อมูลน้ำท่าของ เดือน กุมภาพันธ์ 2565

- | | | |
|-----------------------------------|-------------|-------------------|
| 1. ระดับน้ำสูงสุด | 0.43 | ม. (6 ก.พ. 65) |
| 2. ปริมาณน้ำไหลสูงสุด | 2.80 | ลบ.ม./วินาที |
| 3. ระดับน้ำต่ำสุด | 0.24 | ม. (28 ก.พ. 65) |
| 4. ปริมาณน้ำไหลต่ำสุด | 1.18 | ลบ.ม./วินาที |
| 5. ปริมาณน้ำรวมทั้งเดือน | 4.2 | ล้าน ลบ.ม. |
| 6. น้ำท่าประจำเดือนนี้อยู่ในเกณฑ์ | น้อย | |

ปริมาณน้ำรายเดือน - ล้าน ลูกบาศก์เมตร

เดือน	เม.ย.	พ.ค.	มิ.ย.	ก.ค.	ส.ค.	ก.ย.	ต.ค.	พ.ย.	ธ.ค.	ม.ค.	ก.พ.	มี.ค.	ปี
เฉลี่ย 2536-2563	6.1	12.7	15.9	33.5	63.7	74.7	52.7	34.7	23.0	13.8	7.0	5.3	343.1
เฉลี่ยสะสม	6.1	18.8	34.7	68.2	131.9	206.6	259.3	294.0	316.9	330.7	337.7	343.1	
ปี 2564	2.8	2.5	8.8	18.8	49.3	38.0	38.5	37.1	16.9	8.7	4.2		
สะสมปี 2564	2.8	5.3	14.1	32.9	82.1	120.1	158.5	195.6	212.5	221.2	225.4		

สถานี น้ำแม่คำ (Kh.72) บ้านแม่คำหลักเจ็ด ต.ศรีคำ อ.แม่จัน จ.เชียงราย

ปริมาณน้ำท่ารายเดือน

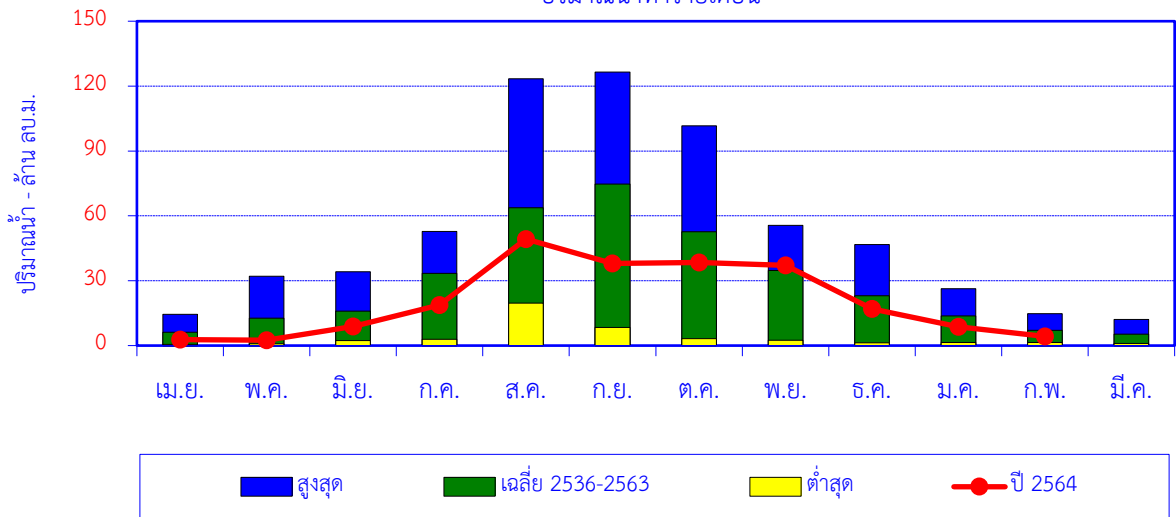

เดือน	เม.ย.	พ.ค.	มิ.ย.	ก.ค.	ส.ค.	ก.ย.	ต.ค.	พ.ย.	ธ.ค.	ม.ค.	ก.พ.	มี.ค.	ปี
สูงสุด	14.4	32.1	34.2	52.8	123.4	126.5	101.6	55.6	46.8	26.4	14.7	12.1	
เฉลี่ย 2536-2563	6.1	12.7	15.9	33.5	63.7	74.7	52.7	34.7	23.0	13.8	7.0	5.3	343.1
ต่ำสุด	0.6	0.8	2.3	2.9	19.7	8.4	3.2	2.5	1.2	1.5	1.4	1.0	
ปี 2564	2.8	2.5	8.8	18.8	49.3	38.0	38.5	37.1	16.9	8.7	4.2		

ปริมาณน้ำท่าสะสมรายเดือน

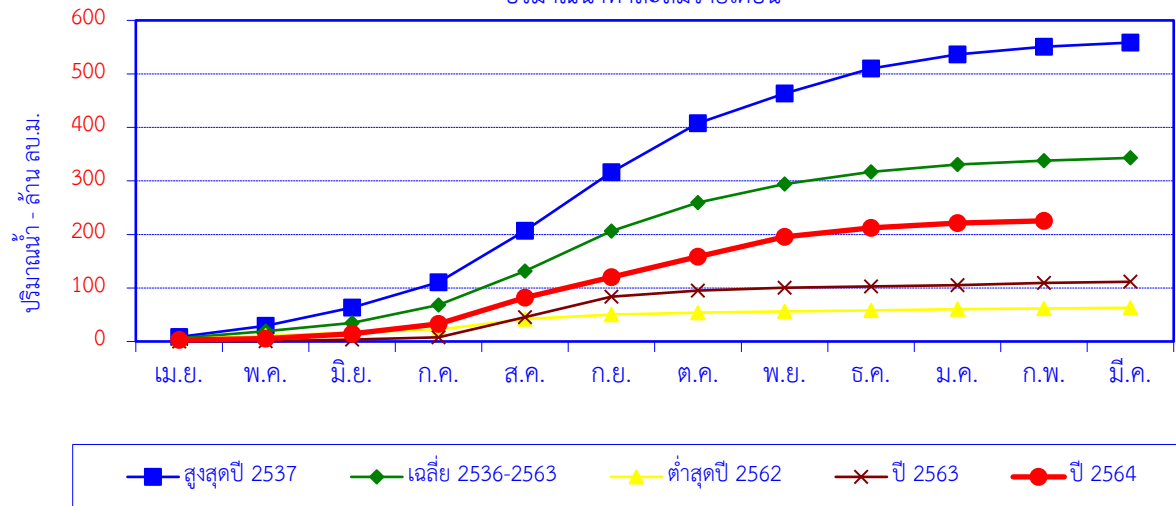

เดือน	เม.ย.	พ.ค.	มิ.ย.	ก.ค.	ส.ค.	ก.ย.	ต.ค.	พ.ย.	ธ.ค.	ม.ค.	ก.พ.	มี.ค.	ปี
สูงสุดปี 2537	8.4	20.9	34.2	46.9	96.3	109.5	91.7	55.6	46.8	26.1	14.3	8.0	558.5
สะสมปี 2537	8.4	29.3	63.5	110.4	206.6	316.1	407.8	463.4	510.2	536.2	550.5	558.5	
เฉลี่ย 2536-2563	6.1	12.7	15.9	33.5	63.7	74.7	52.7	34.7	23.0	13.8	7.0	5.3	343.1
เฉลี่ยสะสม	6.1	18.8	34.7	68.2	131.9	206.6	259.3	294.0	316.9	330.7	337.7	343.1	
ต่ำสุดปี 2562	4.1	6.4	6.3	5.6	19.7	8.4	3.2	2.5	1.9	2.1	1.4	1.2	62.9
สะสมปี 2562	4.1	10.6	16.8	22.4	42.1	50.5	53.7	56.2	58.1	60.2	61.7	62.9	
ปี 2563	0.1	0.6	3.2	4.2	37.5	38.1	11.8	5.0	2.5	2.4	4.3	2.0	111.6
สะสมปี 2563	0.1	0.6	3.8	8.0	45.5	83.6	95.4	100.4	102.9	105.3	109.6	111.6	
ปี 2564	2.8	2.5	8.8	18.8	49.3	38.0	38.5	37.1	16.9	8.7	4.2		
สะสมปี 2564	2.8	5.3	14.1	32.9	82.1	120.1	158.5	195.6	212.5	221.2	225.4		

สถานี น้ำแม่จัน (Kh.89) บ้านหัวสะพาน ต.ป่าซาง อ.แม่จัน จ.เชียงราย

ปริมาณน้ำเฉลี่ยรายวัน

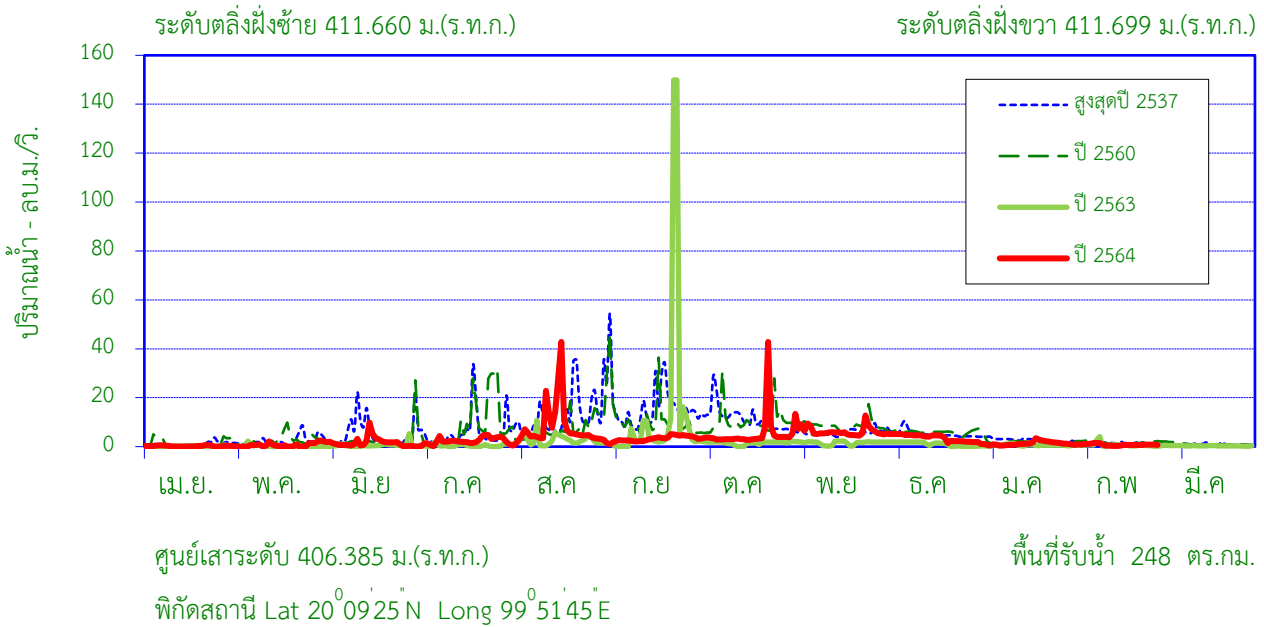

สถิติที่เคยปรากฏ

1. สถิติระดับน้ำสูงสุด	2.92	ม. (29 ส.ค. 57)
2. สถิติปริมาณน้ำไหลสูงสุด	115.13	ลบ.ม./วินาที (29 ส.ค. 57)
3. สถิติระดับน้ำต่ำสุด	-0.26	ม.(18 พ.ค. 48)
4. สถิติปริมาณน้ำไหลต่ำสุด	0.00	ลบ.ม./วินาที (29 มี.ค. 41)
5. สถิติปริมาณน้ำเฉลี่ยของเดือน ก.พ. (2536 - 2563)	2.0	ล้าน ลบ.ม.
6. สถิติปริมาณน้ำเฉลี่ยสะสมรายปี (2536 - 2563)	116.8	ล้าน ลบ.ม.

ข้อมูลน้ำท่าของ เดือน กุมภาพันธ์ 2565

1. ระดับน้ำสูงสุด	0.60	ม. (7 ก.พ. 65)
2. ปริมาณน้ำไหลสูงสุด	1.44	ลบ.ม./วินาที
3. ระดับน้ำต่ำสุด	0.25	ม. (14 ก.พ. 65)
4. ปริมาณน้ำไหลต่ำสุด	0.33	ลบ.ม./วินาที
5. ปริมาณน้ำรวมทั้งเดือน	1.9	ล้าน ลบ.ม.
6. น้ำท่าประจำเดือนนี้อยู่ในเกณฑ์	<u>ปกติ</u>	

ปริมาณน้ำรายเดือน - ล้าน ลูกบาศก์เมตร

เดือน	เม.ย.	พ.ค.	มิ.ย.	ก.ค.	ส.ค.	ก.ย.	ต.ค.	พ.ย.	ธ.ค.	ม.ค.	ก.พ.	มี.ค.	ปี
เฉลี่ย 2536-2563	2.7	6.3	6.2	12.0	22.1	24.9	14.3	12.7	8.2	3.2	2.2	2.0	116.8
เฉลี่ยสะสม	2.7	9.0	15.2	27.2	49.4	74.2	88.6	101.3	109.4	112.6	114.8	116.8	
ปี 2564	0.7	1.9	4.3	6.2	20.5	8.4	13.4	16.9	10.0	3.5	1.9		
สะสมปี 2564	0.7	2.6	6.9	13.2	33.7	42.1	55.5	72.4	82.4	85.9	87.9		

สถานี น้ำแม่จัน (Kh.89) บ้านหัวสะพาน ต.ป่าซาง อ.แม่จัน จ.เชียงราย

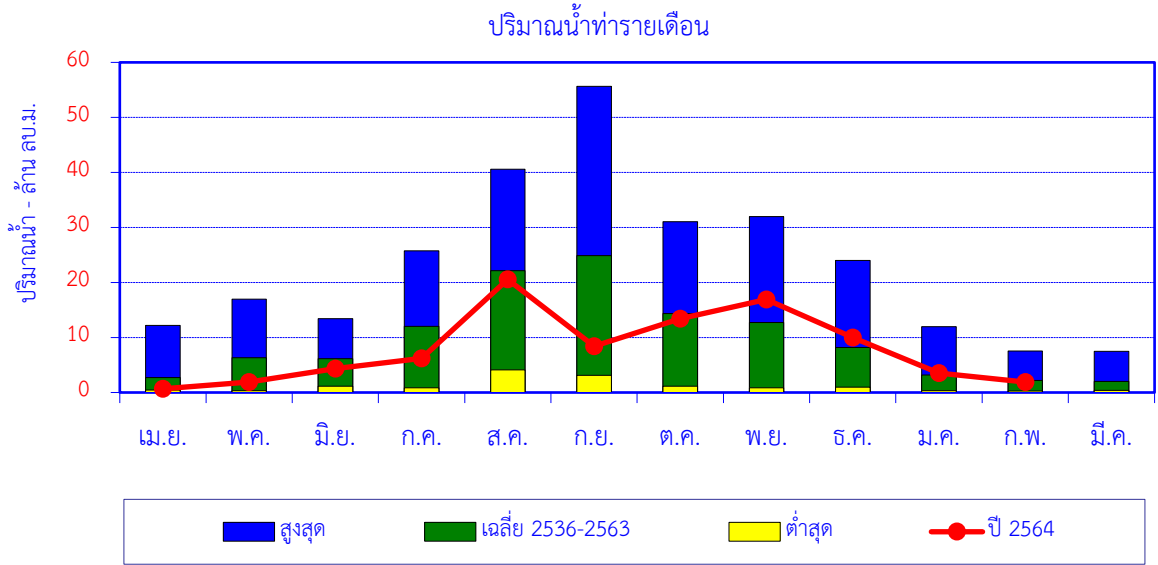

เดือน	เม.ย.	พ.ค.	มิ.ย.	ก.ค.	ส.ค.	ก.ย.	ต.ค.	พ.ย.	ธ.ค.	ม.ค.	ก.พ.	มี.ค.	ปี
สูงสุด	12.2	17.0	13.4	25.8	40.6	55.7	31.1	32.0	24.0	12.0	7.5	7.5	
เฉลี่ย 2536-2563	2.7	6.3	6.2	12.0	22.1	24.9	14.3	12.7	8.2	3.2	2.2	2.0	116.8
ต่ำสุด	0.5	0.3	1.1	0.9	4.1	3.1	1.1	0.9	1.0	0.3	0.3	0.4	
ปี 2564	0.7	1.9	4.3	6.2	20.5	8.4	13.4	16.9	10.0	3.5	1.9		

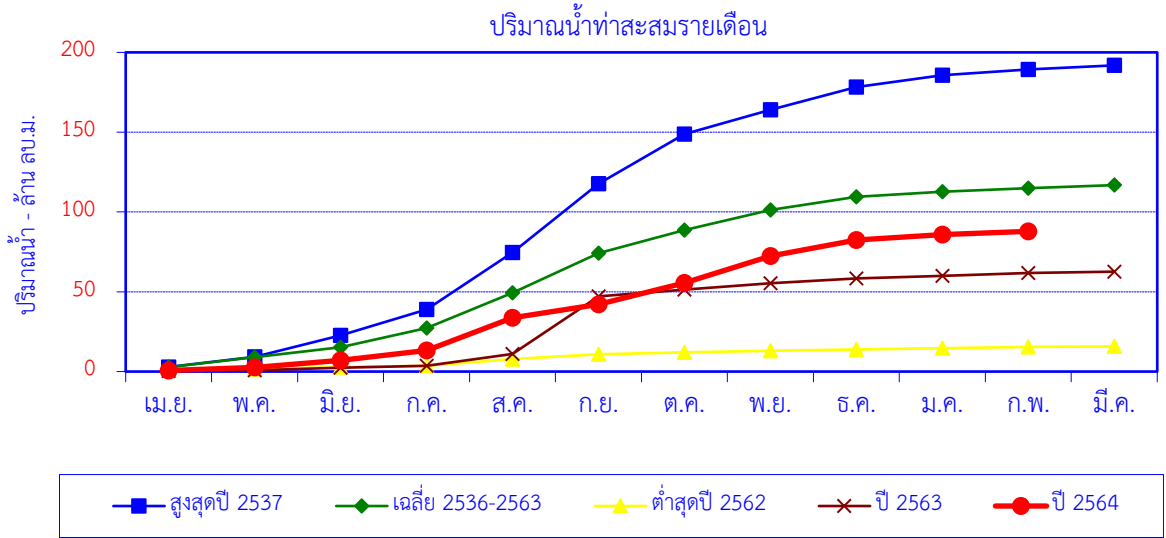

เดือน	เม.ย.	พ.ค.	มิ.ย.	ก.ค.	ส.ค.	ก.ย.	ต.ค.	พ.ย.	ธ.ค.	ม.ค.	ก.พ.	มี.ค.	ปี
สูงสุดปี 2537	2.9	6.3	13.4	16.2	35.8	43.2	31.1	15.1	14.3	7.5	3.6	2.5	191.9
สะสมปี 2537	2.9	9.2	22.6	38.9	74.6	117.8	148.9	164.0	178.3	185.8	189.4	191.9	
เฉลี่ย 2536-2563	2.7	6.3	6.2	12.0	22.1	24.9	14.3	12.7	8.2	3.2	2.2	2.0	116.8
เฉลี่ยสะสม	2.7	9.0	15.2	27.2	49.4	74.2	88.6	101.3	109.4	112.6	114.8	116.8	
ต่ำสุดปี 2562	0.8	0.9	1.1	0.9	4.1	3.1	1.1	0.9	1.0	0.8	0.7	0.4	15.8
สะสมปี 2562	0.8	1.7	2.8	3.7	7.8	10.9	12.1	12.9	13.9	14.6	15.4	15.8	
ปี 2563	0.3	0.5	1.6	1.3	7.3	36.2	4.1	4.1	3.0	1.6	1.7	0.9	62.6
สะสมปี 2563	0.3	0.8	2.4	3.7	11.0	47.2	51.3	55.4	58.4	60.0	61.7	62.6	
ปี 2564	0.7	1.9	4.3	6.2	20.5	8.4	13.4	16.9	10.0	3.5	1.9		
สะสมปี 2564	0.7	2.6	6.9	13.2	33.7	42.1	55.5	72.4	82.4	85.9	87.9		

สถานี น้ำปาย (Sw.5A) บ้านท่าโป่งแดง ต.ผาบ่อง อ.เมือง จ.แม่ฮ่องสอน

ปริมาณน้ำเฉลี่ยรายวัน

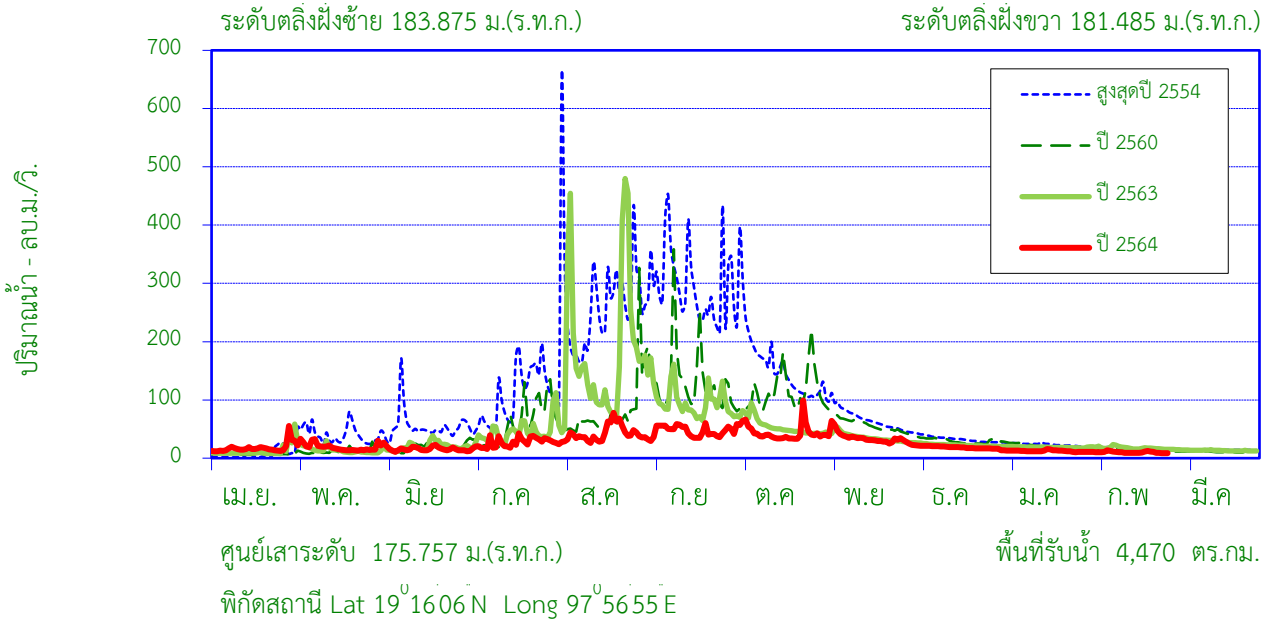

สถิติที่เคยปรากฏ

1. สถิติระดับน้ำสูงสุด	7.06	ม. (13 ส.ค. 48)
2. สถิติปริมาณน้ำไหลสูงสุด (ประเมิน)	1,409.0	ลบ.ม./วินาที (13 ส.ค. 48)
3. สถิติระดับน้ำต่ำสุด	-0.45	ม. (17 พ.ค. 53)
4. สถิติปริมาณน้ำไหลต่ำสุด	4.16	ลบ.ม./วินาที (21 เม.ย. 34)
5. สถิติปริมาณน้ำเฉลี่ยของเดือน ก.พ. (2525-2546,2549-2563)	37.2	ล้าน ลบ.ม.
6. สถิติปริมาณน้ำเฉลี่ยสะสมรายปี (2525-2546,2549-2563)	1,600.3	ล้าน ลบ.ม.

ข้อมูลน้ำท่าของ เดือน กุมภาพันธ์ 2565

1. ระดับน้ำสูงสุด	-0.17	ม. (7 ก.พ. 65)
2. ปริมาณน้ำไหลสูงสุด	13.34	ลบ.ม./วินาที
3. ระดับน้ำต่ำสุด	-0.28	ม. (26 ก.พ. 65)
4. ปริมาณน้ำไหลต่ำสุด	8.56	ลบ.ม./วินาที
5. ปริมาณน้ำรวมทั้งเดือน	24.6	ล้าน ลบ.ม.
6. น้ำท่าประจำเดือนนี้อยู่ในเกณฑ์	น้อย	

ปริมาณน้ำรายเดือน - ล้าน ลูกบาศก์เมตร

เดือน	เม.ย.	พ.ค.	มิ.ย.	ก.ค.	ส.ค.	ก.ย.	ต.ค.	พ.ย.	ธ.ค.	ม.ค.	ก.พ.	มี.ค.	ปี
เฉลี่ย 2525-2546,2549-2563	30.6	49.1	78.0	147.9	333.6	384.2	236.7	136.9	77.6	56.0	37.2	32.5	1,600.3
เฉลี่ยสะสม	30.6	79.7	157.8	305.6	639.2	1,023.4	1,260.0	1,396.9	1,474.6	1,530.5	1,567.8	1,600.3	
ปี 2564	45.9	52.2	40.7	71.9	111.1	119.9	119.3	91.0	50.9	33.2	24.6		
สะสมปี 2564	45.9	98.0	138.7	210.6	321.8	441.6	560.9	651.9	702.8	736.0	760.6		

สถานี น้ำปาย (Sw.5A) บ้านท่าโป่งแดง ต.ผาบ่อง อ.เมือง จ.แม่ฮ่องสอน

สถิติปริมาณน้ำท่ารายเดือน

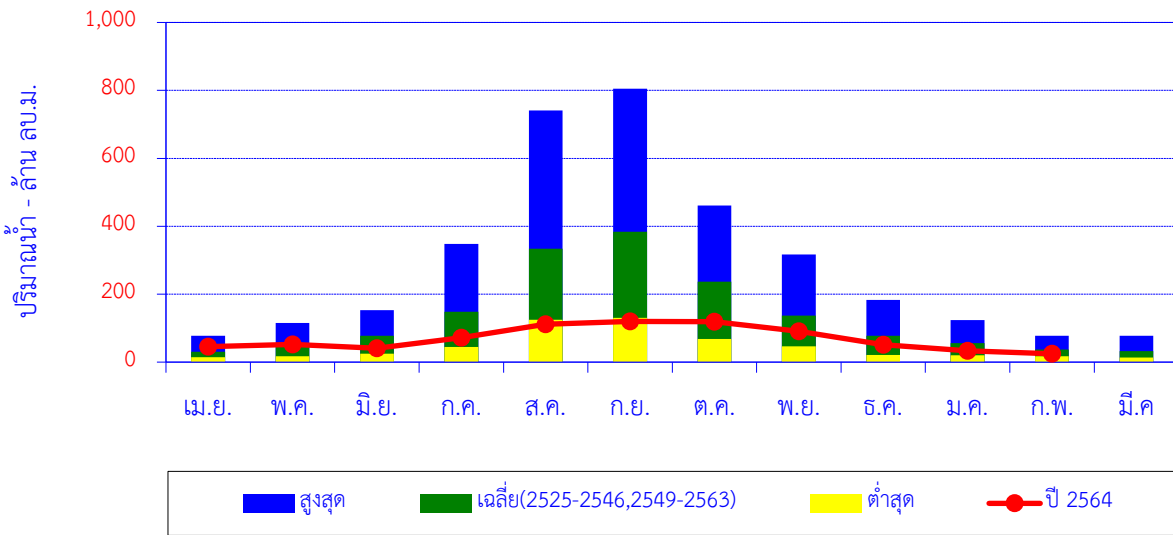

เดือน	เม.ย.	พ.ค.	มิ.ย.	ก.ค.	ส.ค.	ก.ย.	ต.ค.	พ.ย.	ธ.ค.	ม.ค.	ก.พ.	มี.ค.	ปี
สูงสุด	77.2	114.9	152.8	347.7	741.0	805.4	460.8	316.6	183.3	124.1	77.2	77.8	
เฉลี่ย	30.6	49.1	78.0	147.9	333.6	384.2	236.7	136.9	77.6	56.0	37.2	32.5	1,600.3
ต่ำสุด	14.6	17.5	24.6	44.5	124.5	130.1	67.9	46.3	21.1	20.6	17.3	13.7	
ปี 2564	45.9	52.2	40.7	71.9	111.1	119.9	119.3	91.0	50.9	33.2	24.6		

ปริมาณน้ำท่าสะสมรายเดือน

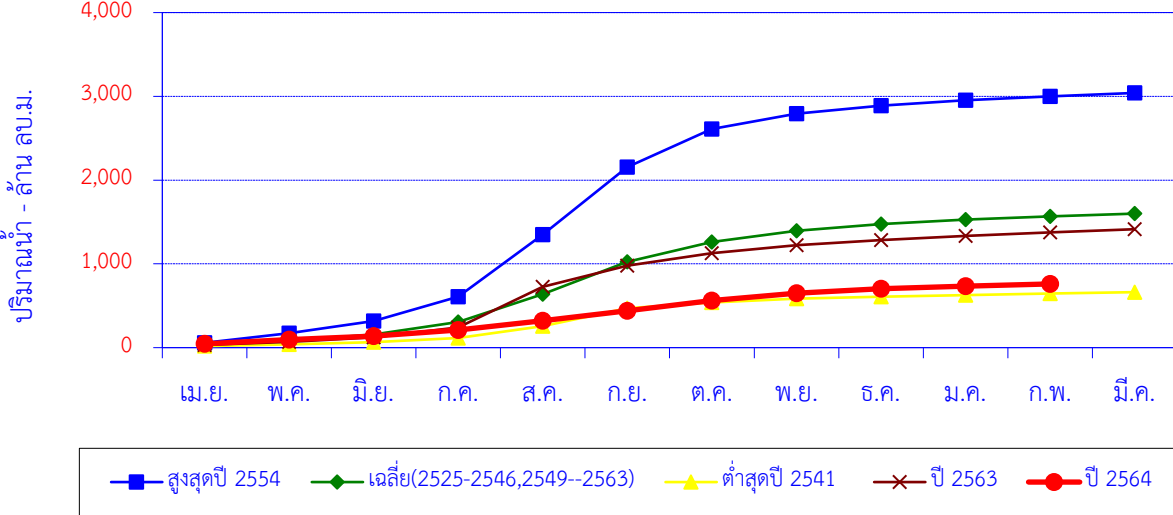

เดือน	เม.ย.	พ.ค.	มิ.ย.	ก.ค.	ส.ค.	ก.ย.	ต.ค.	พ.ย.	ธ.ค.	ม.ค.	ก.พ.	มี.ค.	ปี
สูงสุดปี 2554	58.1	113.9	146.5	288.7	741.0	805.4	455.8	184.1	94.6	67.4	45.6	39.5	3,040.7
สะสมปี 2554	58.1	172.1	318.6	607.2	1,348.3	2,153.7	2,609.4	2,793.5	2,888.1	2,955.6	3,001.2	3,040.7	
เฉลี่ย	30.6	49.1	78.0	147.9	333.6	384.2	236.7	136.9	77.6	56.0	37.2	32.5	1,600.3
เฉลี่ยสะสม	30.6	79.7	157.8	305.6	639.2	1,023.4	1,260.0	1,396.9	1,474.6	1,530.5	1,567.8	1,600.3	
ต่ำสุดปี 2541	18.6	21.4	24.6	51.7	141.2	215.0	67.9	46.3	21.1	20.6	17.3	16.8	662.5
สะสมปี 2541	18.6	40.0	64.6	116.3	257.5	472.5	540.4	586.7	607.8	628.4	645.7	662.5	
ปี 2563	32.2	38.8	51.6	120.0	482.5	255.2	148.8	93.9	61.4	50.4	43.0	36.3	1,414.0
สะสมปี 2563	32.2	71.0	122.5	242.5	725.0	980.2	1,129.1	1,222.9	1,284.3	1,334.7	1,377.7	1,414.0	
ปี 2564	45.9	52.2	40.7	71.9	111.1	119.9	119.3	91.0	50.9	33.2	24.6		
สะสมปี 2564	45.9	98.0	138.7	210.6	321.8	441.6	560.9	651.9	702.8	736.0	760.6		

แผนที่แสดงที่ตั้งสถานีสำรวจตะกอนในลำน้ำ 6 ลุ่มน้ำภาคเหนือตอนบน

98°0'0"E

99°0'0"E

100°0'0"E

101°0'0"E

20°0'0"N

20°0'0"N

19°0'0"N

19°0'0"N

18°0'0"N

18°0'0"N

17°0'0"N

17°0'0"N

98°0'0"E

99°0'0"E

100°0'0"E

101°0'0"E



คำอธิบายสัญลักษณ์

สถานีสำรวจตะกอน 26 สถานี

- ▲ ปริมาณมากกว่าเกณฑ์เฉลี่ย 25%
- ◆ ปริมาณอยู่เกณฑ์เฉลี่ย
- ปริมาณน้อยกว่าเกณฑ์เฉลี่ย 25%
- จังหวัด
- ทางน้ำ
- เขื่อน

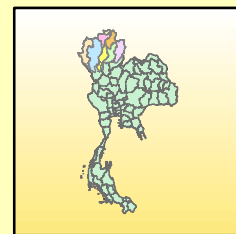

0 12.5 25 50 75 km.

ที่มา : ศูนย์อุทกวิทยาชลประทานภาคเหนือตอนบน กรมชลประทาน

สถานี P.1 แม่น้ำปิง สะพานนารัฐ ต.วัดเกต อ.เมือง จ.เชียงใหม่

ปริมาณตะกอนรายเดือน

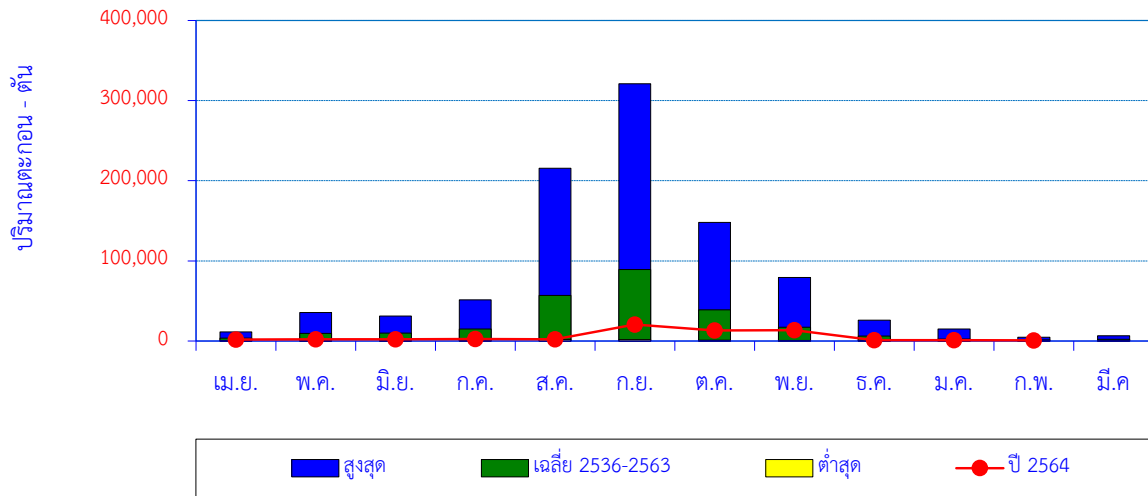

เดือน	เม.ย.	พ.ค.	มิ.ย.	ก.ค.	ส.ค.	ก.ย.	ต.ค.	พ.ย.	ธ.ค.	ม.ค.	ก.พ.	มี.ค.	ปี
สูงสุด	11,186	35,566	31,086	51,452	215,691	321,111	148,020	79,325	25,906	14,937	4,778	6,676	
เฉลี่ย 2536-2563	3,782	9,375	9,808	15,009	56,741	89,289	39,002	17,139	6,122	2,510	1,578	2,278	252,633
ต่ำสุด	47	147	328	525	1,725	1,907	892	702	105	342	245	70	
ปี 2564	1631	2145	2,083	2,357	2,228	20,583	13,157	13,689	995	1,007	848		

ปริมาณตะกอนสะสมรายเดือน

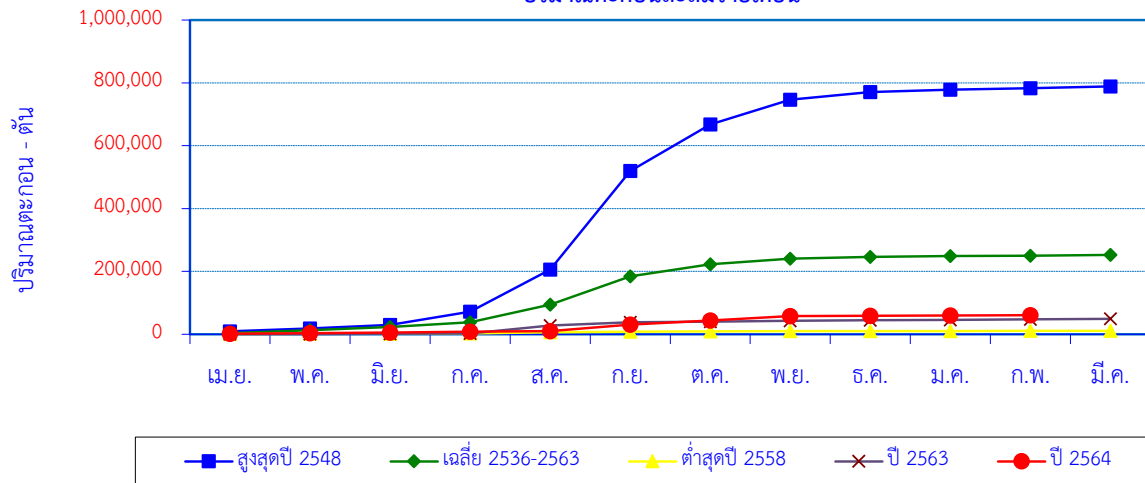

เดือน	เม.ย.	พ.ค.	มิ.ย.	ก.ค.	ส.ค.	ก.ย.	ต.ค.	พ.ย.	ธ.ค.	ม.ค.	ก.พ.	มี.ค.	ปี
สูงสุดปี 2548	9,371	9,598	10,741	41,823	134,520	313,354	148,020	79,325	24,403	7,529	4,778	5,355	788,818
สะสมปี 2548	9,371	18,969	29,710	71,533	206,053	519,408	667,428	746,753	771,156	778,685	783,463	788,818	
เฉลี่ย 2536-2563	3,782	9,375	9,808	15,009	56,741	89,289	39,002	17,139	6,122	2,510	1,578	2,278	252,633
เฉลี่ยสะสม	3,782	13,156	22,965	37,974	94,715	184,004	223,006	240,145	246,267	248,777	250,354	252,633	
ต่ำสุดปี 2558	834	598	396	851	3,906	1,907	892	702	105	359	245	70	10,865
สะสมปี 2558	834	1,432	1,828	2,679	6,585	8,491	9,383	10,085	10,191	10,550	10,795	10,865	
ปี 2563	315	553	615	717	25,600	10,059	2,448	2,368	1,747	1,219	1,726	1,762	49,129
สะสมปี 2563	315	867	1,483	2,200	27,800	37,859	40,307	42,674	44,421	45,641	47,367	49,129	
ปี 2564	1,631	2,145	2,083	2,357	2,228	20,583	13,157	13,689	995	1,007	848		
สะสมปี 2564	1,631	3,776	5,858	8,216	10,444	31,027	44,184	57,873	58,868	59,875	60,723		

สถานี P.4A น้ำแม่แตง สะพานแม่แตง ต.สันมหาพน อ.แม่แตง จ.เชียงใหม่

ปริมาณตะกอนรายเดือน

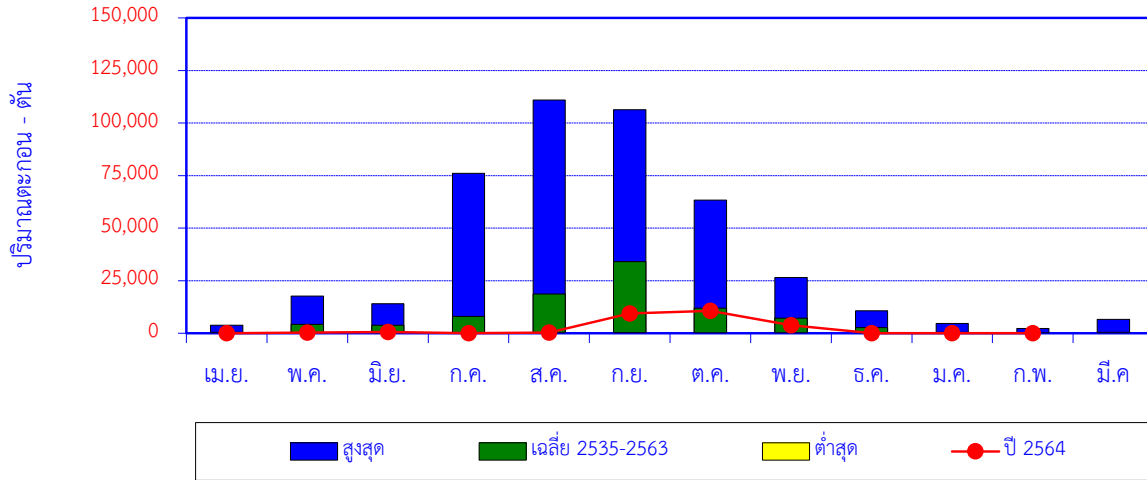

เดือน	เม.ย.	พ.ค.	มิ.ย.	ก.ค.	ส.ค.	ก.ย.	ต.ค.	พ.ย.	ธ.ค.	ม.ค.	ก.พ.	มี.ค.	ปี
สูงสุด	3,859	17,700	14,019	76,004	110,922	106,385	63,374	26,435	10,705	4,680	2,297	6,601	
เฉลี่ย 2535-2563	446	4,209	3,843	8,069	18,585	34,019	11,964	7,214	2,708	433	167	424	92,080
ต่ำสุด	2	52	14	4	120	302	31	4	0	0	0	0	
ปี 2564	0	277	577	2	243	9,379	10,646	3,818	47	9	11		

ปริมาณตะกอนสะสมรายเดือน

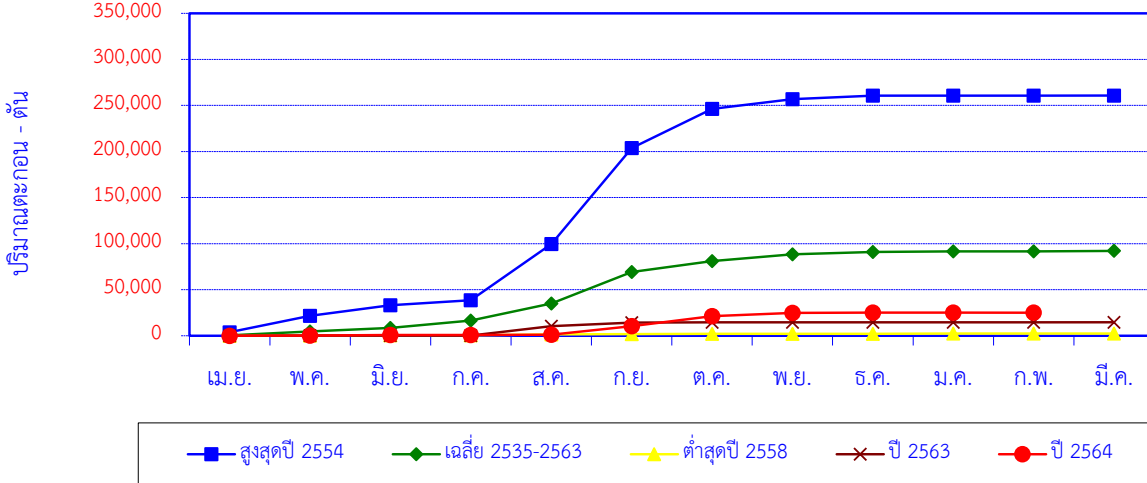

เดือน	เม.ย.	พ.ค.	มิ.ย.	ก.ค.	ส.ค.	ก.ย.	ต.ค.	พ.ย.	ธ.ค.	ม.ค.	ก.พ.	มี.ค.	ปี
สูงสุดปี 2554	3,859	17,700	11,525	5,612	60,941	104,277	42,233	10,665	3,858	70	20	13	260,774
สะสมปี 2554	3,859	21,558	33,084	38,696	99,637	203,914	246,146	256,811	260,670	260,740	260,761	260,774	
เฉลี่ย 2535-2563	446	4,209	3,843	8,069	18,585	34,019	11,964	7,214	2,708	433	167	424	92,080
เฉลี่ยสะสม	446	4,654	8,497	16,566	35,151	69,170	81,134	88,348	91,056	91,489	91,657	92,080	
ต่ำสุดปี 2558	13	316	44	169	970	302	170	170	109	53	43	39	2,397
สะสมปี 2558	13	329	373	541	1,512	1,813	1,983	2,153	2,263	2,316	2,358	2,397	
ปี 2563	23	17	38	17	10,252	3,855	211	228	1	0	0	0	14,643
สะสมปี 2563	23	40	78	95	10,347	14,202	14,413	14,641	14,642	14,642	14,643	14,643	
ปี 2564	0	277	577	2	243	9,379	10,646	3,818	47	9	11		
สะสมปี 2564	0	277	854	856	1,099	10,478	21,125	24,943	24,990	25,000	25,011		

สถานี P.5 น้ำแม่กวัง สะพานท่านาง ต.ในเมือง อ.เมือง จ.ลำพูน

ปริมาณตะกอนรายเดือน

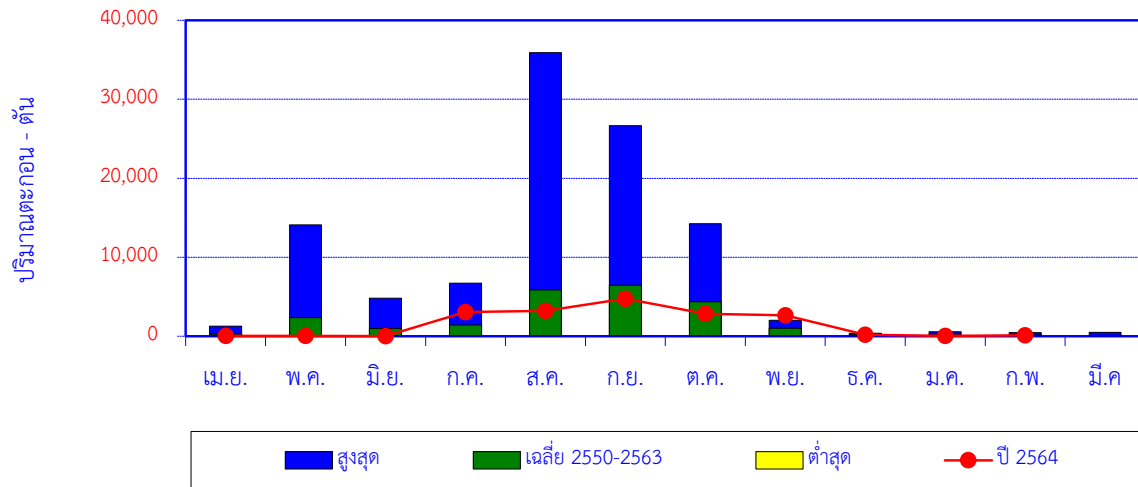

เดือน	เม.ย.	พ.ค.	มิ.ย.	ก.ค.	ส.ค.	ก.ย.	ต.ค.	พ.ย.	ธ.ค.	ม.ค.	ก.พ.	มี.ค.	ปี
สูงสุด	1,260	14,094	4,819	6,702	35,897	26,654	14,237	2,018	376	575	450	510	
เฉลี่ย 2550-2563	266	2,350	974	1,439	5,850	6,460	4,370	1,014	179	193	146	102	23,345
ต่ำสุด	0.27	1.96	24.54	31.32	34.66	32.36	32.28	30.79	13.70	3.18	0.53	0.90	
ปี 2564	66	46	22	3,055	3,207	4,761	2,852	2,651	190	61	121		

ปริมาณตะกอนสะสมรายเดือน

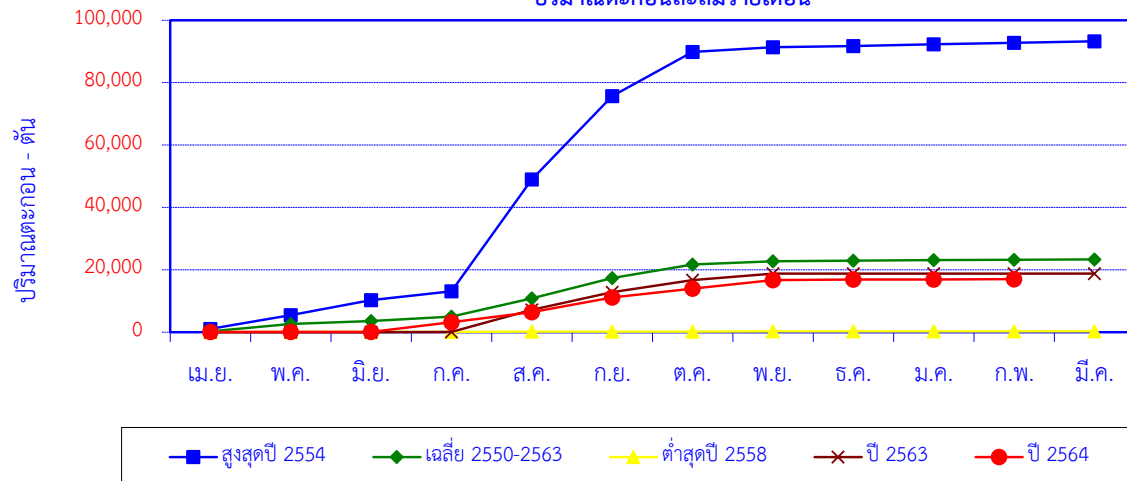

เดือน	เม.ย.	พ.ค.	มิ.ย.	ก.ค.	ส.ค.	ก.ย.	ต.ค.	พ.ย.	ธ.ค.	ม.ค.	ก.พ.	มี.ค.	ปี
สูงสุดปี 2554	1,072	4,379	4,819	2,842	35,897	26,654	14,237	1,458	376	575	450	510	93,270
สะสมปี 2554	1,072	5,451	10,270	13,112	49,010	75,663	89,900	91,358	91,734	92,310	92,760	93,270	
เฉลี่ย 2550-2563	266	2,350	974	1,439	5,850	6,460	4,370	1,014	179	193	146	102	23,345
เฉลี่ยสะสม	266	2,616	3,590	5,030	10,880	17,340	21,710	22,724	22,903	23,097	23,243	23,345	
ต่ำสุดปี 2558	30	31	25	31	35	32	32	31	21	14	15	15	312
สะสมปี 2558	30	61	85	117	151	184	216	247	267	282	297	312	
ปี 2563	4	3	22	28	7,150	5,597	3,943	1,991	10	3	35	6	18,791
สะสมปี 2563	4	7	29	57	7,207	12,804	16,747	18,737	18,748	18,751	18,786	18,791	
ปี 2564	66	46	22	3,055	3,207	4,761	2,852	2,651	190	61	121		
สะสมปี 2564	66	112	134	3,189	6,395	11,157	14,009	16,660	16,850	16,911	17,032		

สถานี P.21 น้ำแมริม บ้านเหมืองผ่า ต.ริมเหนือ อ.แมริม จ.เชียงใหม่

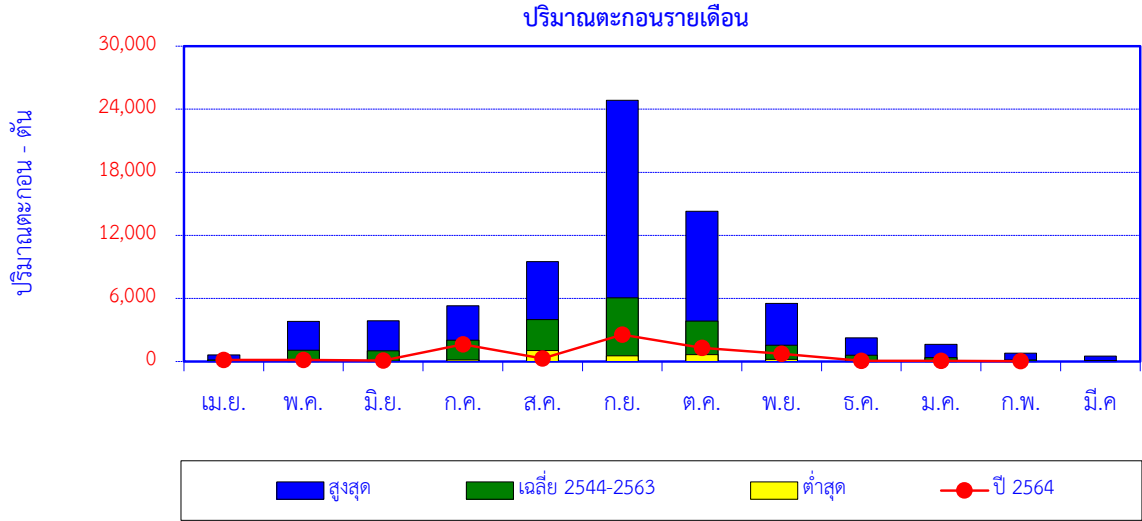

เดือน	เม.ย.	พ.ค.	มิ.ย.	ก.ค.	ส.ค.	ก.ย.	ต.ค.	พ.ย.	ธ.ค.	ม.ค.	ก.พ.	มี.ค.	ปี
สูงสุด	617	3,830	3,887	5,297	9,512	24,849	14,303	5,528	2,249	1,647	794	524	
เฉลี่ย 2544-2563	142	1,067	1,022	2,040	3,986	6,049	3,836	1,556	598	386	140	107	20,930
ต่ำสุด	2	54	31	161	1,056	532	654	219	44	17	5	1	
ปี 2564	142	163	85	1,637	278	2,555	1,300	739	60	70	31		

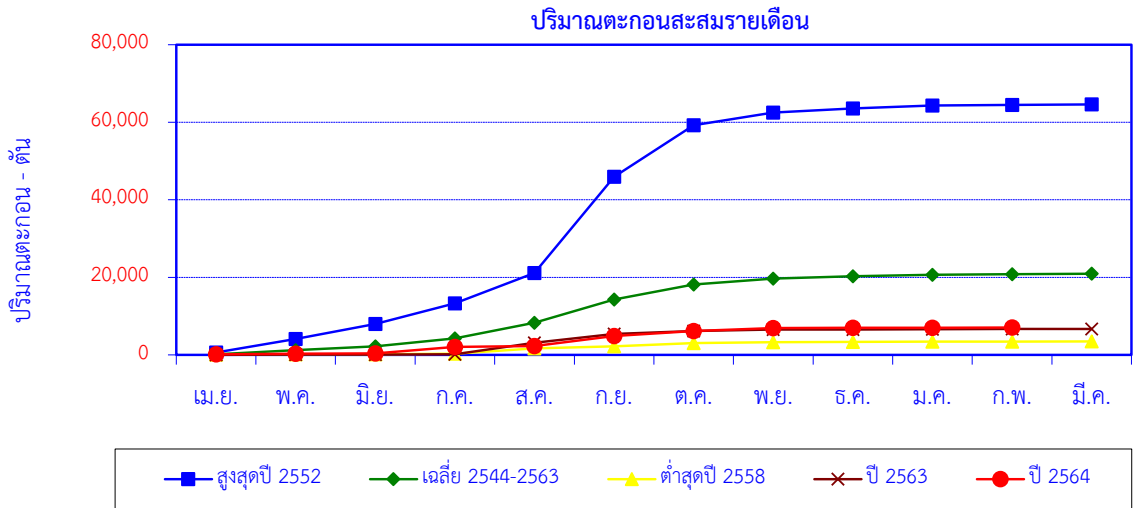

เดือน	เม.ย.	พ.ค.	มิ.ย.	ก.ค.	ส.ค.	ก.ย.	ต.ค.	พ.ย.	ธ.ค.	ม.ค.	ก.พ.	มี.ค.	ปี
สูงสุดปี 2552	617	3,466	3,887	5,297	7,829	24,849	13,269	3,302	1,083	723	141	134	64,596
สะสมปี 2552	617	4,083	7,970	13,267	21,097	45,945	59,214	62,516	63,598	64,321	64,462	64,596	
เฉลี่ย 2544-2563	142	1,067	1,022	2,040	3,986	6,049	3,836	1,556	598	386	140	107	20,930
เฉลี่ยสะสม	142	1,209	2,231	4,271	8,257	14,306	18,143	19,699	20,297	20,683	20,823	20,930	
ต่ำสุดปี 2558	53	99	31	161	1,324	532	827	219	99	70	34	21	3,471
สะสมปี 2558	53	152	183	344	1,668	2,200	3,027	3,246	3,345	3,416	3,450	3,471	
ปี 2563	4	50	17	107	2,963	2,267	739	375	47	34	70	8	6,683
สะสมปี 2563	4	54	71	178	3,141	5,408	6,147	6,523	6,570	6,604	6,674	6,683	
ปี 2564	142	163	85	1,637	278	2,555	1,300	739	60	70	31		
สะสมปี 2564	142	305	390	2,027	2,304	4,860	6,159	6,898	6,958	7,028	7,059		

สถานี P.56A น้ำแม่จัด บ้านสหกรณ์ร่มเกล้า ต.แม่แวน อ.พร้าว จ.เชียงใหม่

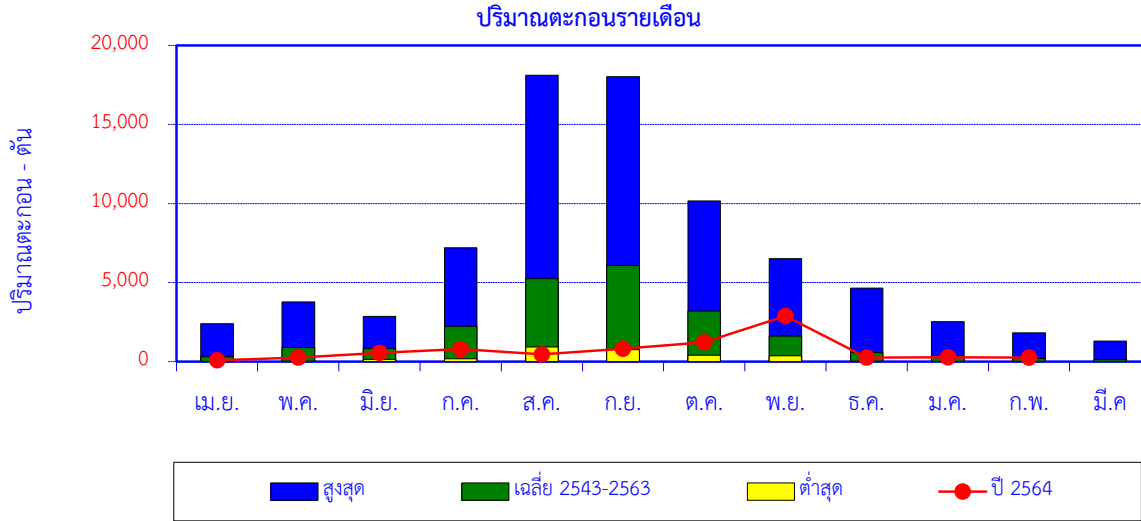

เดือน	เม.ย.	พ.ค.	มิ.ย.	ก.ค.	ส.ค.	ก.ย.	ต.ค.	พ.ย.	ธ.ค.	ม.ค.	ก.พ.	มี.ค.	ปี
สูงสุด	2,399	3,778	2,860	7,197	18,106	18,021	10,167	6,517	4,644	2,529	1,814	1,290	
เฉลี่ย 2543-2563	313	887	837	2,221	5,250	6,085	3,197	1,612	571	348	203	145	21,667
ต่ำสุด	5	28	147	181	915	755	401	363	33	16	15	17	
ปี 2564	82	252	543	786	463	818	1,223	2,881	246	277	246		

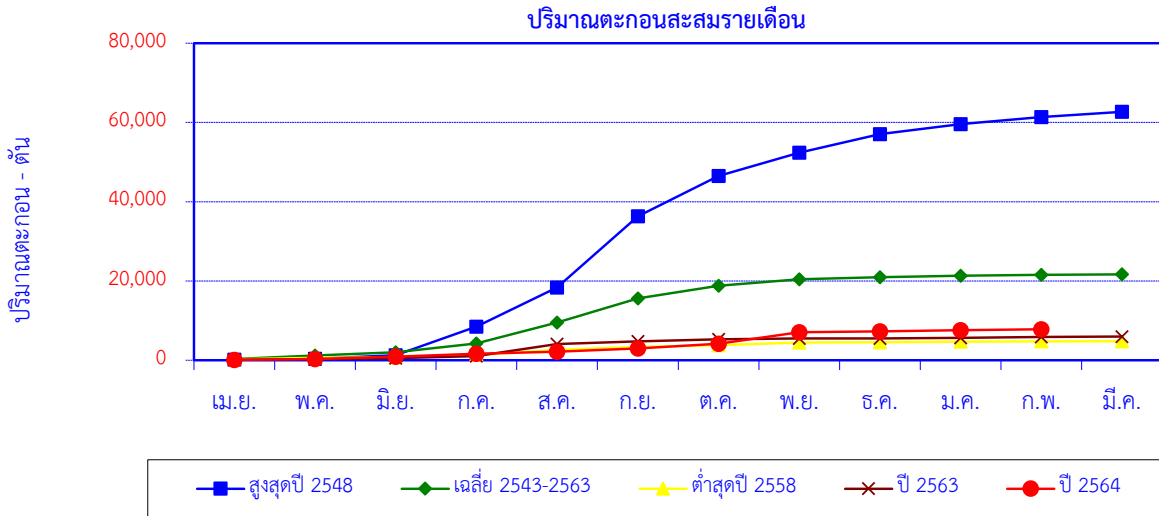

เดือน	เม.ย.	พ.ค.	มิ.ย.	ก.ค.	ส.ค.	ก.ย.	ต.ค.	พ.ย.	ธ.ค.	ม.ค.	ก.พ.	มี.ค.	ปี
สูงสุดปี 2548	122	259	919	7,197	9,851	18,021	10,167	5,878	4,644	2,529	1,814	1,290	62,690
สะสมปี 2548	122	381	1,300	8,496	18,347	36,368	46,535	52,413	57,057	59,586	61,401	62,690	
เฉลี่ย 2543-2563	313	887	837	2,221	5,250	6,085	3,197	1,612	571	348	203	145	21,667
เฉลี่ยสะสม	313	1,200	2,037	4,257	9,507	15,592	18,789	20,400	20,971	21,319	21,522	21,667	
ต่ำสุดปี 2558	247	372	147	607	1,231	755	401	676	122	99	89	49	4,795
สะสมปี 2558	247	619	766	1,373	2,603	3,358	3,760	4,436	4,558	4,657	4,746	4,795	
ปี 2563	127	171	257	514	3,051	672	464	255	18	108	258	86	5,981
สะสมปี 2563	127	297	554	1,068	4,119	4,791	5,255	5,510	5,528	5,637	5,895	5,981	
ปี 2564	82	252	543	786	463	818	1,223	2,881	246	277	246		
สะสมปี 2564	82	333	877	1,663	2,126	2,944	4,167	7,048	7,294	7,570	7,816		

สถานี P.67 แม่น้ำปิง บ้านแม่แต ต.แม่แฝกเก่า อ.สันทราย จ.เชียงใหม่

ปริมาณตะกอนรายเดือน

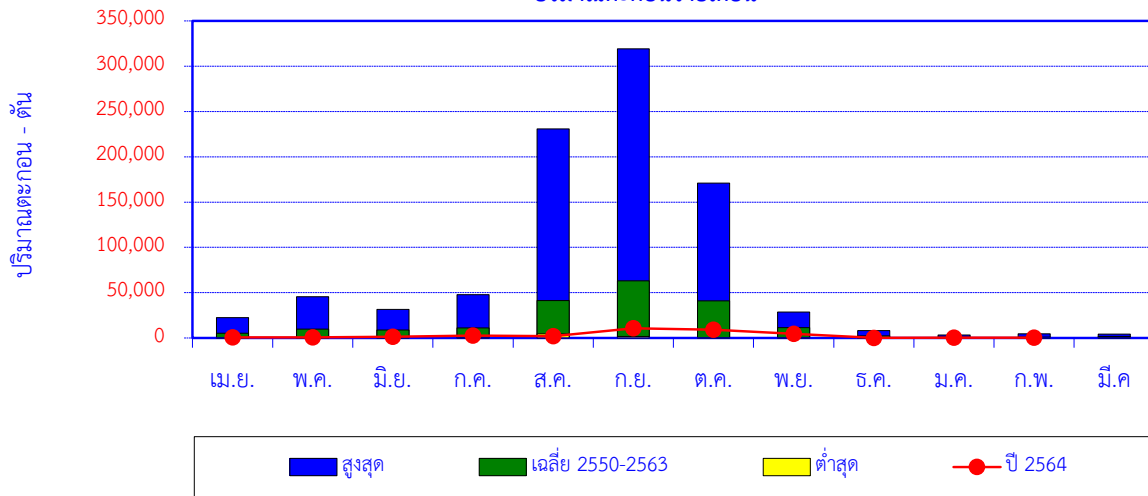

เดือน	เม.ย.	พ.ค.	มิ.ย.	ก.ค.	ส.ค.	ก.ย.	ต.ค.	พ.ย.	ธ.ค.	ม.ค.	ก.พ.	มี.ค.	ปี
สูงสุด	22,365	45,662	31,526	47,663	230,817	319,326	171,138	28,804	8,120	3,340	4,606	4,259	
เฉลี่ย 2550-2563	5,320	9,647	8,674	11,077	41,436	63,057	40,882	11,369	2,437	1,132	1,128	1,567	197,727
ต่ำสุด	296	226	178	294	4,709	1,802	514	344	65	150	151	169	
ปี 2564	771	792	1,270	2,564	1,890	10,708	9,303	4,678	179	293	324		

ปริมาณตะกอนสะสมรายเดือน

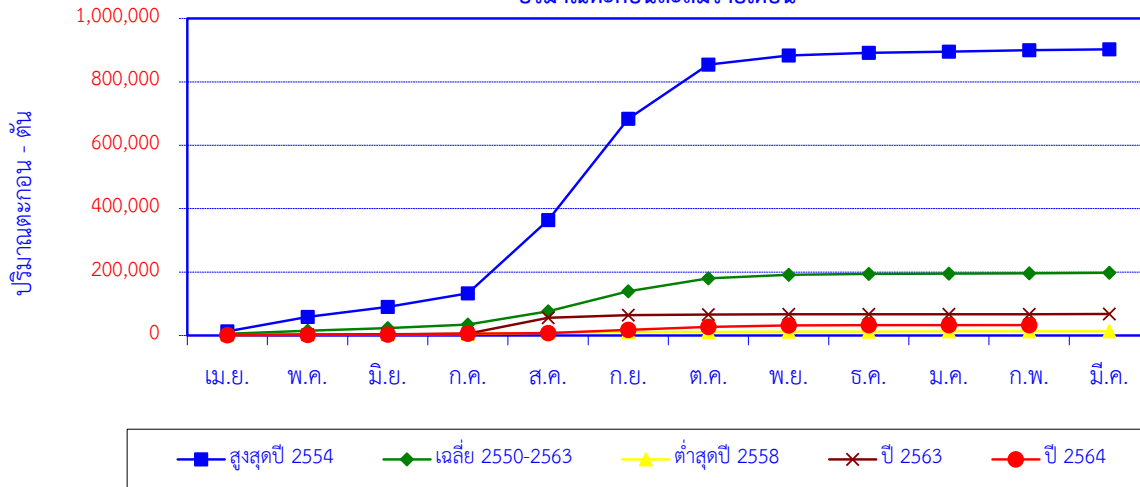

เดือน	เม.ย.	พ.ค.	มิ.ย.	ก.ค.	ส.ค.	ก.ย.	ต.ค.	พ.ย.	ธ.ค.	ม.ค.	ก.พ.	มี.ค.	ปี
สูงสุดปี 2554	13,039	45,662	31,526	43,119	230,817	319,326	171,138	28,804	8,120	3,340	4,606	3,088	902,585
สะสมปี 2554	13,039	58,701	90,227	133,346	364,163	683,490	854,628	883,432	891,551	894,891	899,497	902,585	
เฉลี่ย 2550-2563	5,320	9,647	8,674	11,077	41,436	63,057	40,882	11,369	2,437	1,132	1,128	1,567	197,727
เฉลี่ยสะสม	5,320	14,967	23,641	34,718	76,154	139,211	180,093	191,462	193,900	195,032	196,160	197,727	
ต่ำสุดปี 2558	1,077	1,365	1,091	1,039	4,709	1,802	514	779	225	320	151	169	13,243
สะสมปี 2558	1,077	2,442	3,534	4,573	9,282	11,084	11,598	12,377	12,602	12,922	13,073	13,243	
ปี 2563	1,709	871	865	1,950	50,265	8,220	1,750	999	85	164	216	802	67,895
สะสมปี 2563	1,709	2,579	3,444	5,394	55,659	63,879	65,630	66,628	66,713	66,877	67,093	67,895	
ปี 2564	771	792	1,270	2,564	1,890	10,708	9,303	4,678	179	293	324		
สะสมปี 2564	771	1,563	2,833	5,397	7,288	17,996	27,299	31,977	32,156	32,450	32,773		

สถานี P.75 แม่น้ำปิง บ้านช่อแล ต.ช่อแล อ.แม่แตง จ.เชียงใหม่

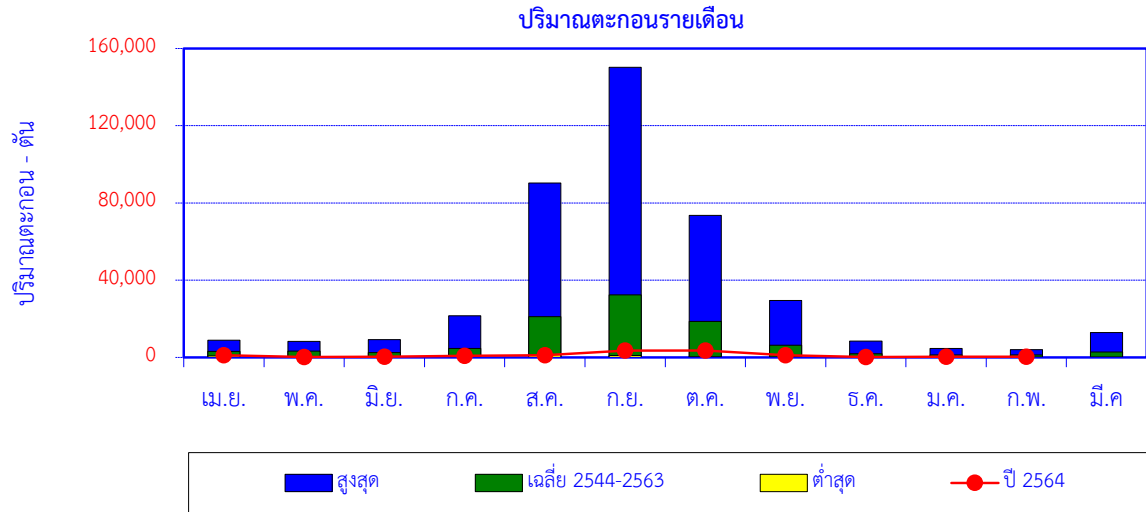

เดือน	เม.ย.	พ.ค.	มิ.ย.	ก.ค.	ส.ค.	ก.ย.	ต.ค.	พ.ย.	ธ.ค.	ม.ค.	ก.พ.	มี.ค.	ปี
สูงสุด	8,898	8,375	9,161	21,600	90,294	150,322	73,622	29,508	8,425	4,615	3,986	12,816	
เฉลี่ย 2544-2563	3,118	3,270	2,564	4,689	21,171	32,382	18,711	6,311	1,943	1,270	1,304	2,746	99,482
ต่ำสุด	892	168	102	241	1,375	986	378	201	101	214	87	277	
ปี 2564	1,092	286	396	831	1,085	3,528	3,518	1,087	198	341	308		

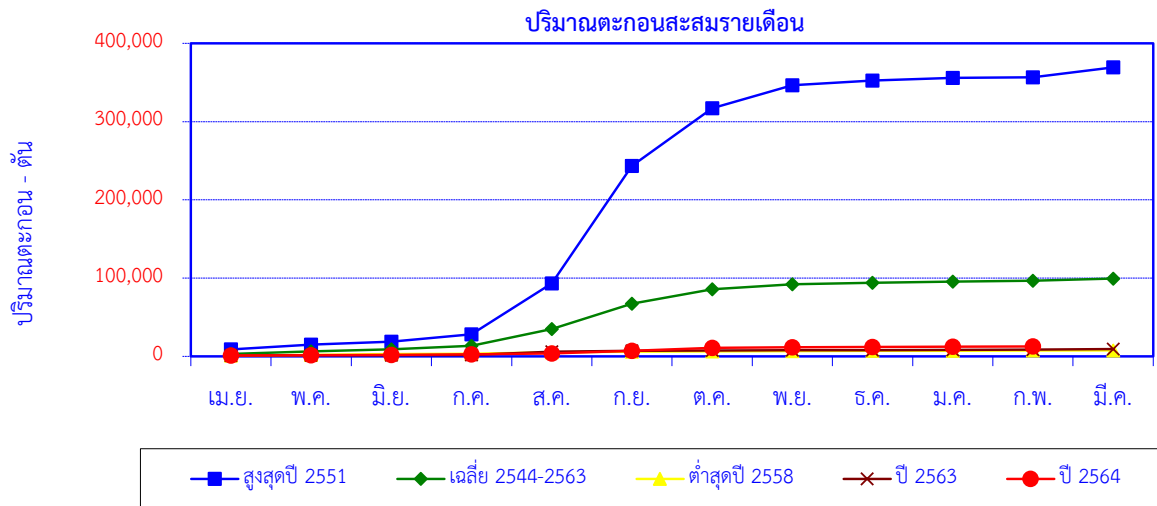

เดือน	เม.ย.	พ.ค.	มิ.ย.	ก.ค.	ส.ค.	ก.ย.	ต.ค.	พ.ย.	ธ.ค.	ม.ค.	ก.พ.	มี.ค.	ปี
สูงสุดปี 2551	8,898	5,991	4,088	9,202	64,951	150,322	73,622	29,508	5,806	3,565	487	12,816	369,256
สะสมปี 2551	8,898	14,889	18,977	28,179	93,130	243,452	317,074	346,582	352,388	355,953	356,440	369,256	
เฉลี่ย 2544-2563	3,118	3,270	2,564	4,689	21,171	32,382	18,711	6,311	1,943	1,270	1,304	2,746	99,482
เฉลี่ยสะสม	3,118	6,388	8,952	13,642	34,813	67,195	85,907	92,218	94,161	95,432	96,736	99,482	
ต่ำสุดปี 2558	1,042	831	951	700	1,586	986	427	428	101	270	87	277	7,687
สะสมปี 2558	1,042	1,873	2,825	3,525	5,111	6,097	6,523	6,951	7,052	7,322	7,410	7,687	
ปี 2563	1,120	211	129	279	4,435	845	562	234	134	291	387	758	9,385
สะสมปี 2563	1,120	1,331	1,460	1,739	6,174	7,019	7,582	7,815	7,949	8,240	8,627	9,385	
ปี 2564	1,092	286	396	831	1,085	3,528	3,518	1,087	198	341	308		
สะสมปี 2564	1,092	1,377	1,773	2,604	3,689	7,217	10,735	11,822	12,020	12,361	12,668		

สถานี P.76 น้ำลี้ บ้านแม่ฮิ ต.ศรีวิชัย อ.ลี้ จ.ลำพูน

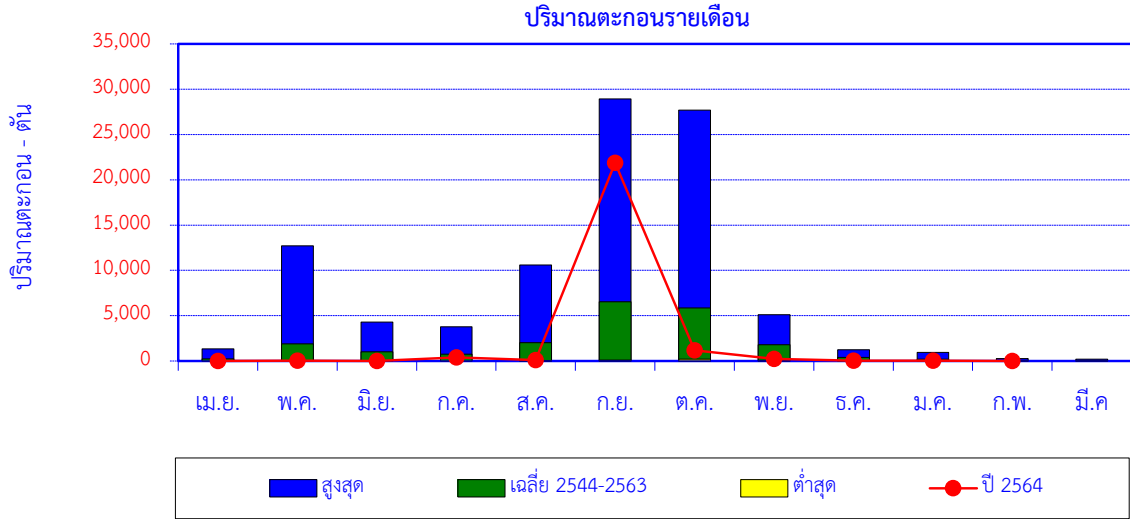

เดือน	เม.ย.	พ.ค.	มิ.ย.	ก.ค.	ส.ค.	ก.ย.	ต.ค.	พ.ย.	ธ.ค.	ม.ค.	ก.พ.	มี.ค.	ปี
สูงสุด	1,350	12,709	4,301	3,773	10,596	28,914	27,709	5,115	1,243	944	259	188	
เฉลี่ย 2544-2563	224	1,879	1,019	751	2,029	6,529	5,858	1,795	387	199	67	50	20,789
ต่ำสุด	0	0	0	0	12	108	211	60	5	2	1	0	
ปี 2564	9	27	17	394	117	21,872	1,177	231	42	28	15		

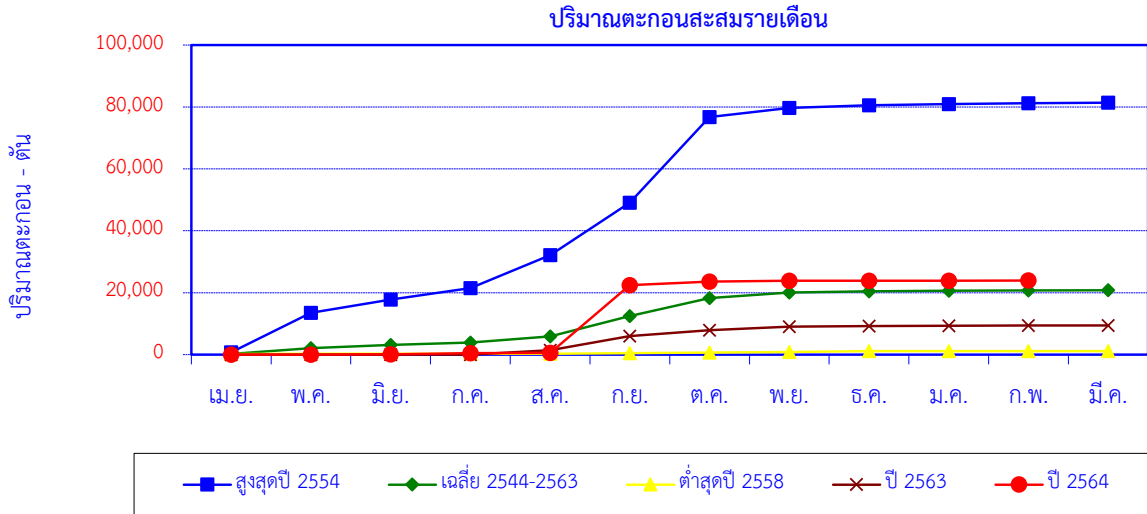

เดือน	เม.ย.	พ.ค.	มิ.ย.	ก.ค.	ส.ค.	ก.ย.	ต.ค.	พ.ย.	ธ.ค.	ม.ค.	ก.พ.	มี.ค.	ปี
สูงสุดปี 2554	753	12,709	4,301	3,773	10,596	16,922	27,709	2,889	886	388	259	188	81,373
สะสมปี 2554	753	13,462	17,763	21,536	32,132	49,054	76,763	79,652	80,537	80,926	81,184	81,373	
เฉลี่ย 2544-2563	224	1,879	1,019	751	2,029	6,529	5,858	1,795	387	199	67	50	20,789
เฉลี่ยสะสม	224	2,103	3,122	3,873	5,902	12,431	18,289	20,084	20,472	20,671	20,739	20,789	
ต่ำสุดปี 2558	189	102	12	11	12	108	211	167	285	24	15	6	1,142
สะสมปี 2558	189	292	303	315	327	434	646	813	1,098	1,121	1,136	1,142	
ปี 2563	0	0	0	0	1,426	4,523	1,927	1,168	180	99	70	36	9,430
สะสมปี 2563	0	0	0	0	1,426	5,949	7,876	9,044	9,224	9,324	9,394	9,430	
ปี 2564	9	27	17	394	117	21,872	1,177	231	42	28	15		
สะสมปี 2564	9	37	54	448	566	22,438	23,614	23,845	23,888	23,915	23,931		

สถานี P.77 น้ำแม่ทา บ้านสบแม่สะปิวัด ต.ทาสบเส้า อ.แม่ทา จ.ลำพูน

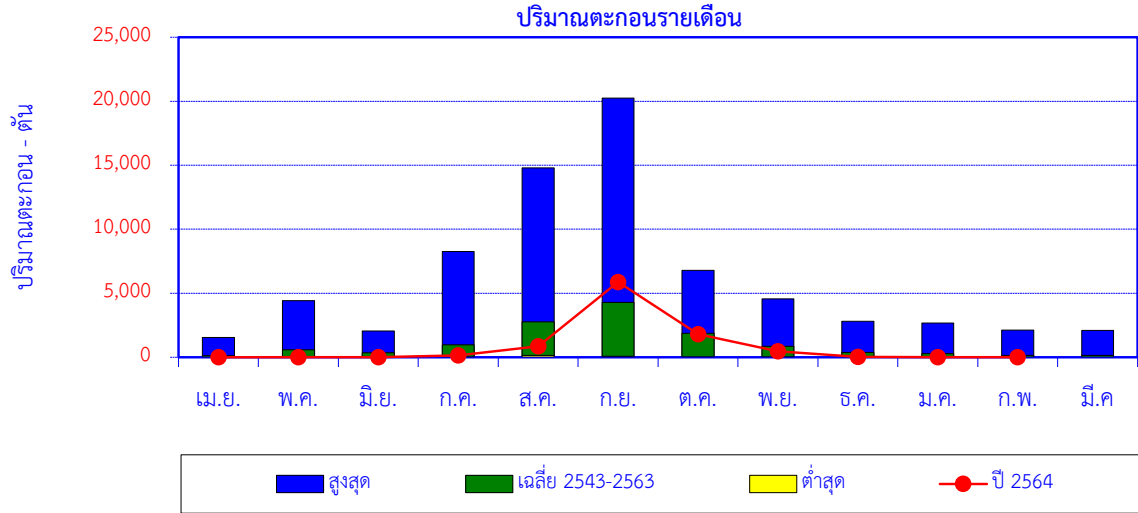

เดือน	เม.ย.	พ.ค.	มิ.ย.	ก.ค.	ส.ค.	ก.ย.	ต.ค.	พ.ย.	ธ.ค.	ม.ค.	ก.พ.	มี.ค.	ปี
สูงสุด	1,552	4,428	2,055	8,274	14,791	20,240	6,783	4,551	2,807	2,684	2,118	2,094	
เฉลี่ย 2543-2563	114	578	359	966	2,771	4,278	1,872	863	380	290	151	146	12,769
ต่ำสุด	0	0	1	0	149	69	5	1	8	1	0	0	
ปี 2564	0	1	8	150	859	5,881	1,809	474	25	0	0		

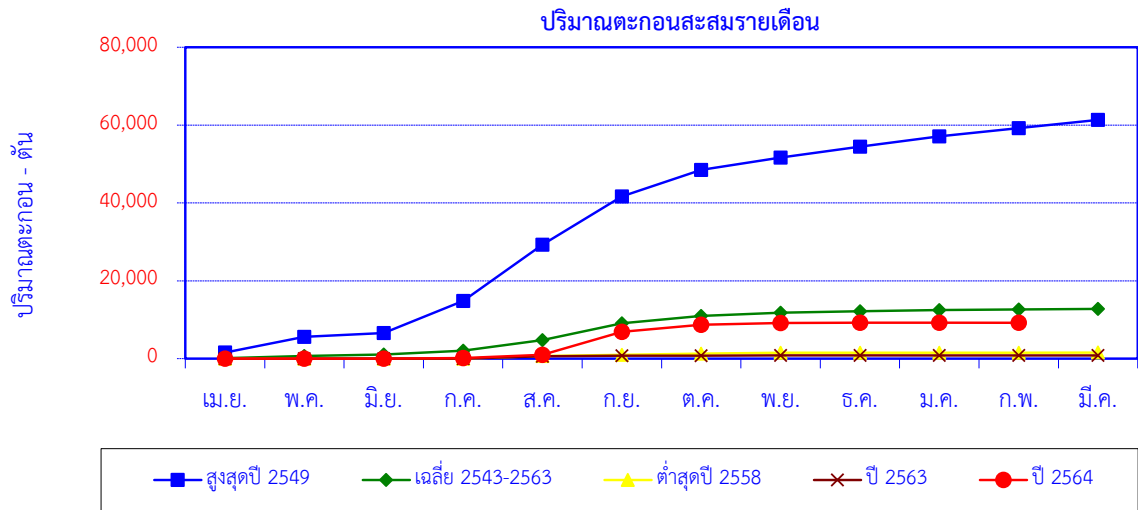

เดือน	เม.ย.	พ.ค.	มิ.ย.	ก.ค.	ส.ค.	ก.ย.	ต.ค.	พ.ย.	ธ.ค.	ม.ค.	ก.พ.	มี.ค.	ปี
สูงสุดปี 2549	1,552	4,054	945	8,274	14,440	12,426	6,783	3,154	2,807	2,684	2,118	2,094	61,333
สะสมปี 2549	1,552	5,606	6,551	14,825	29,265	41,691	48,475	51,629	54,436	57,120	59,239	61,333	
เฉลี่ย 2543-2563	114	578	359	966	2,771	4,278	1,872	863	380	290	151	146	12,769
เฉลี่ยสะสม	114	692	1,051	2,018	4,789	9,067	10,939	11,802	12,182	12,472	12,623	12,769	
ต่ำสุดปี 2558	5	2	1	0	693	245	338	220	37	3	4	2	1,549
สะสมปี 2558	5	7	8	8	700	945	1,283	1,503	1,540	1,542	1,547	1,549	
ปี 2563	0	1	1	1	605	159	19	25	1	0	0	0	812
สะสมปี 2563	0	1	2	3	608	767	786	811	812	812	812	812	812
ปี 2564	0	1	8	150	859	5,881	1,809	474	25	0	0		
สะสมปี 2564	0	1	9	159	1,018	6,900	8,708	9,182	9,207	9,207	9,208		

สถานี P.79 น้ำแม่กวัง บ้านแม่หวาน ต.ป่าเมียง อ.ดอยสะเก็ด จ.เชียงใหม่

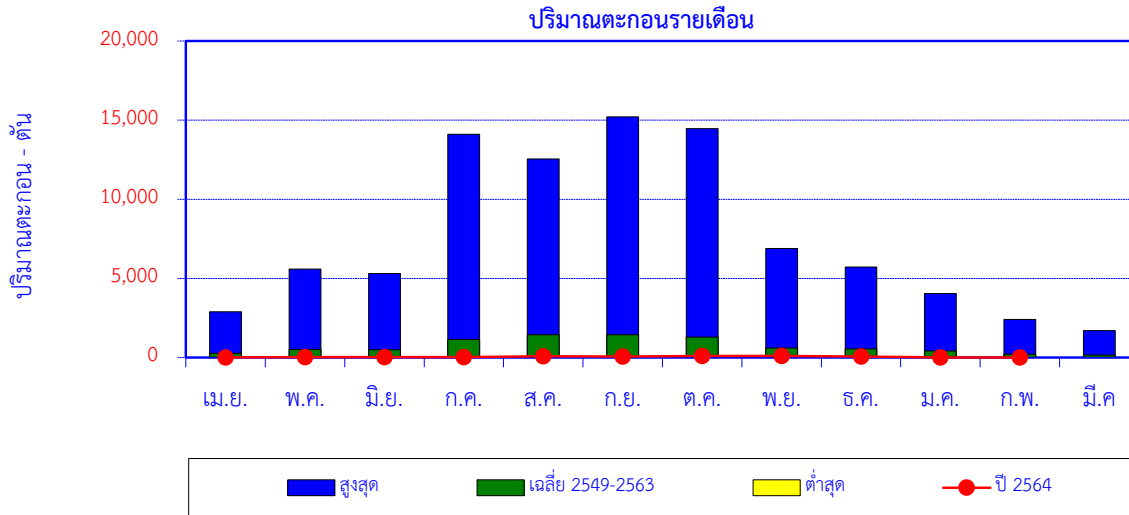

เดือน	เม.ย.	พ.ค.	มิ.ย.	ก.ค.	ส.ค.	ก.ย.	ต.ค.	พ.ย.	ธ.ค.	ม.ค.	ก.พ.	มี.ค.	ปี
สูงสุด	2,896	5,594	5,312	14,115	12,546	15,199	14,459	6,893	5,722	4,052	2,415	1,703	
เฉลี่ย 2549-2563	260	502	493	1,134	1,431	1,443	1,283	610	549	406	211	163	8,485
ต่ำสุด	0.7	4.4	3.3	11.3	17.4	25.7	11.7	5.5	3.4	2.6	2.5	2.0	
ปี 2564	13	20	16	31	74	68	100	96	68	1	1		

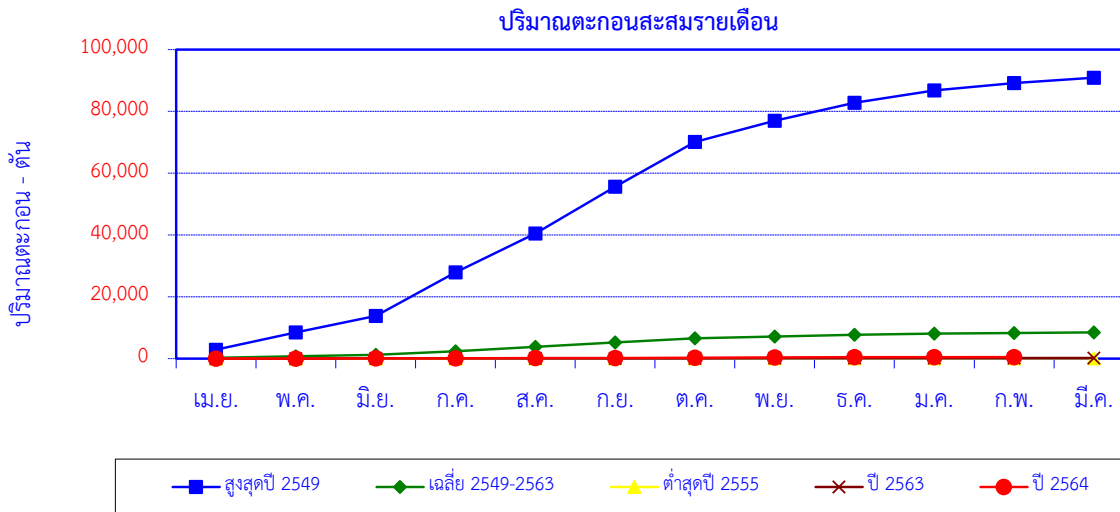

เดือน	เม.ย.	พ.ค.	มิ.ย.	ก.ค.	ส.ค.	ก.ย.	ต.ค.	พ.ย.	ธ.ค.	ม.ค.	ก.พ.	มี.ค.	ปี
สูงสุดปี 2549	2,896	5,594	5,312	14,115	12,546	15,199	14,459	6,893	5,722	4,052	2,415	1,703	90,906
สะสมปี 2549	2,896	8,490	13,802	27,917	40,463	55,663	70,121	77,015	82,737	86,789	89,204	90,906	
เฉลี่ย 2549-2563	260	502	493	1,134	1,431	1,443	1,283	610	549	406	211	163	8,485
เฉลี่ยสะสม	260	761	1,254	2,389	3,819	5,263	6,546	7,155	7,705	8,111	8,322	8,485	
ต่ำสุดปี 2555	4	9	7	11	17	26	12	6	3	3	2	2	101
สะสมปี 2555	4	12	19	31	48	74	85	91	94	97	99	101	
ปี 2563	24	18	3	13	6	30	28	25	21	20	11	9	208
สะสมปี 2563	24	43	45	59	65	94	122	147	167	188	199	208	
ปี 2564	13	20	16	31	74	68	100	96	68	1	1		
สะสมปี 2564	13	33	48	79	154	222	321	417	485	487	488		

สถานี P.80 น้ำแม่ลาย บ้านโป่งดิน ต.ป่าเมี่ยง อ.ดอยสะเก็ด จ.เชียงใหม่

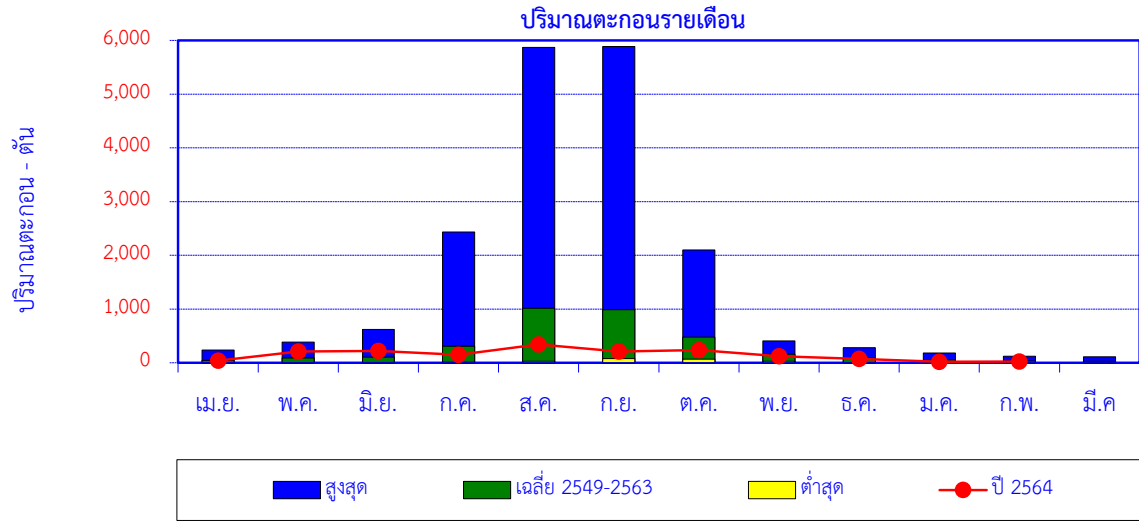

เดือน	เม.ย.	พ.ค.	มิ.ย.	ก.ค.	ส.ค.	ก.ย.	ต.ค.	พ.ย.	ธ.ค.	ม.ค.	ก.พ.	มี.ค.	ปี
สูงสุด	236	383	620	2,433	5,872	5,886	2,101	408	280	183	124	109	
เฉลี่ย 2549-2563	43	90	105	308	1,015	987	478	162	86	50	36	27	3,387
ต่ำสุด	2	3	8	11	31	80	66	30	6	4	2	6	
ปี 2564	40	210	218	150	341	212	236	121	70	19	21		

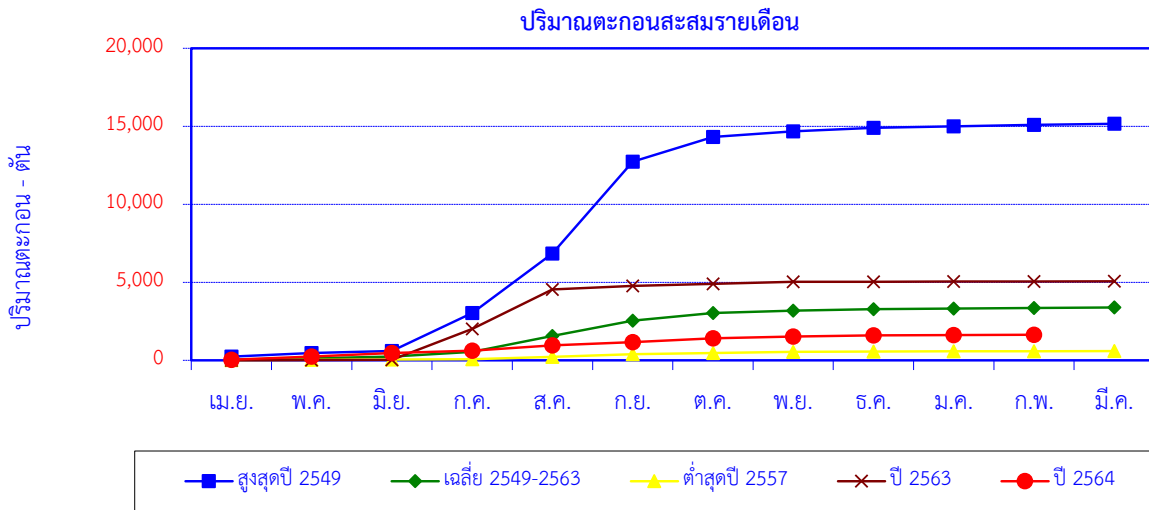

เดือน	เม.ย.	พ.ค.	มิ.ย.	ก.ค.	ส.ค.	ก.ย.	ต.ค.	พ.ย.	ธ.ค.	ม.ค.	ก.พ.	มี.ค.	ปี
สูงสุดปี 2549	236	232	133	2,433	3,818	5,886	1,573	368	222	97	92	70	15,162
สะสมปี 2549	236	468	601	3,035	6,853	12,739	14,313	14,681	14,903	15,001	15,092	15,162	
เฉลี่ย 2549-2563	43	90	105	308	1,015	987	478	162	86	50	36	27	3,387
เฉลี่ยสะสม	43	133	238	545	1,560	2,547	3,025	3,187	3,273	3,323	3,359	3,387	
ต่ำสุดปี 2557	10	17	19	26	158	165	66	76	22	19	9	6	592
สะสมปี 2557	10	26	45	71	229	394	460	536	558	577	586	592	
ปี 2563	2	12	28	1,974	2,535	213	143	120	16	9	9	4	5,065
สะสมปี 2563	2	14	42	2,016	4,551	4,765	4,908	5,027	5,043	5,052	5,061	5,065	
ปี 2564	40	210	218	150	341	212	236	121	70	19	21		
สะสมปี 2564	40	249	467	618	959	1,171	1,407	1,528	1,598	1,617	1,638		

สถานี P.82 น้ำแม่วาง บ้านสบวิน ต.แม่วิน อ.แม่วาง จ.เชียงใหม่

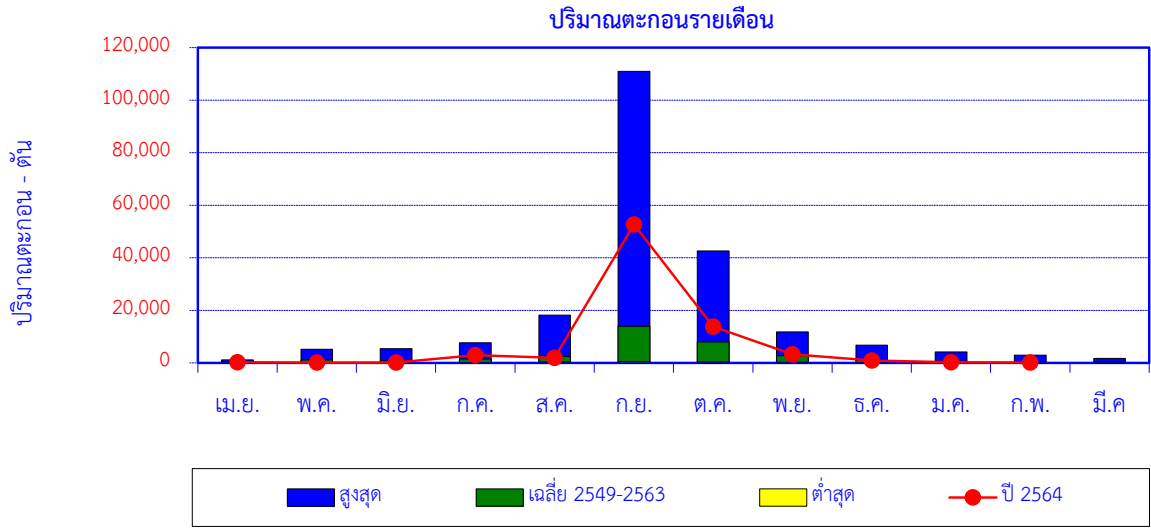

เดือน	เม.ย.	พ.ค.	มิ.ย.	ก.ค.	ส.ค.	ก.ย.	ต.ค.	พ.ย.	ธ.ค.	ม.ค.	ก.พ.	มี.ค.	ปี
สูงสุด	1,181	5,245	5,463	7,697	18,202	111,002	42,585	11,802	6,785	4,234	2,919	1,745	
เฉลี่ย 2549-2563	224	1,204	863	1,482	2,484	13,911	8,018	2,695	1,134	696	384	232	33,326
ต่ำสุด	20	23	60	57	350	525	369	267	136	81	39	23	
ปี 2564	231	111	118	2,980	1,889	52,705	13,814	3,237	990	236	112		

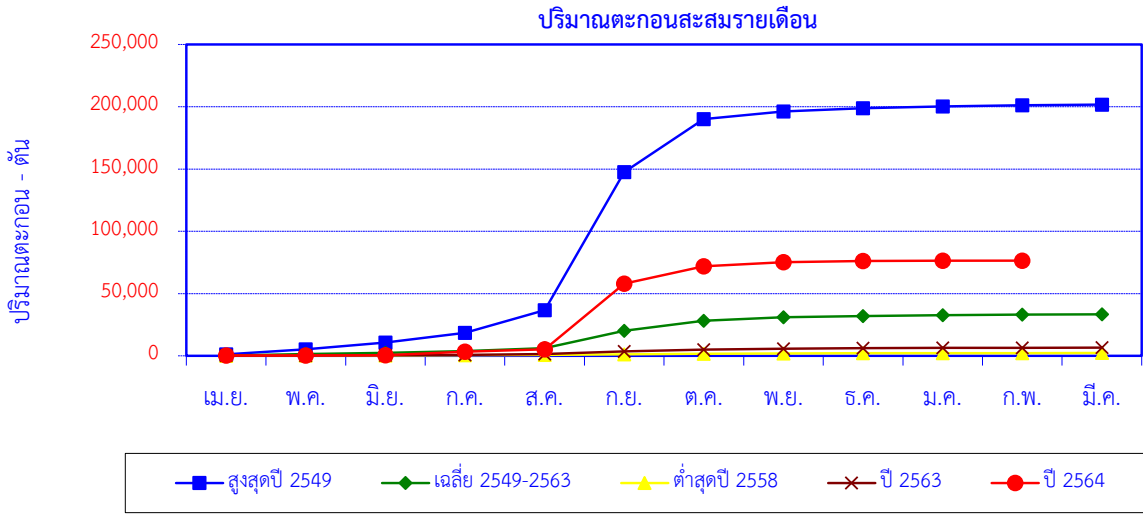

เดือน	เม.ย.	พ.ค.	มิ.ย.	ก.ค.	ส.ค.	ก.ย.	ต.ค.	พ.ย.	ธ.ค.	ม.ค.	ก.พ.	มี.ค.	ปี
สูงสุดปี 2549	1,181	4,000	5,463	7,697	18,202	111,002	42,585	6,168	2,466	1,566	890	500	201,719
สะสมปี 2549	1,181	5,181	10,644	18,341	36,543	147,545	190,129	196,297	198,763	200,329	201,219	201,719	
เฉลี่ย 2549-2563	224	1,204	863	1,482	2,484	13,911	8,018	2,695	1,134	696	384	232	33,326
เฉลี่ยสะสม	224	1,427	2,290	3,772	6,256	20,167	28,186	30,881	32,015	32,710	33,094	33,326	
ต่ำสุดปี 2558	77	83	69	168	378	525	369	267	136	105	72	56	2,306
สะสมปี 2558	77	160	230	397	775	1,300	1,669	1,936	2,072	2,178	2,250	2,306	
ปี 2563	147	200	214	275	680	2,039	1,352	827	317	237	174	109	6,572
สะสมปี 2563	147	347	561	836	1,516	3,556	4,908	5,735	6,052	6,289	6,463	6,572	
ปี 2564	231	111	118	2,980	1,889	52,705	13,814	3,237	990	236	112		
สะสมปี 2564	231	342	461	3,441	5,330	58,035	71,850	75,087	76,077	76,313	76,424		

สถานี P.84 น้ำแม่วาง บ้านพันตน ต.ทุ่งปี่ อ.แม่วาง จ.เชียงใหม่

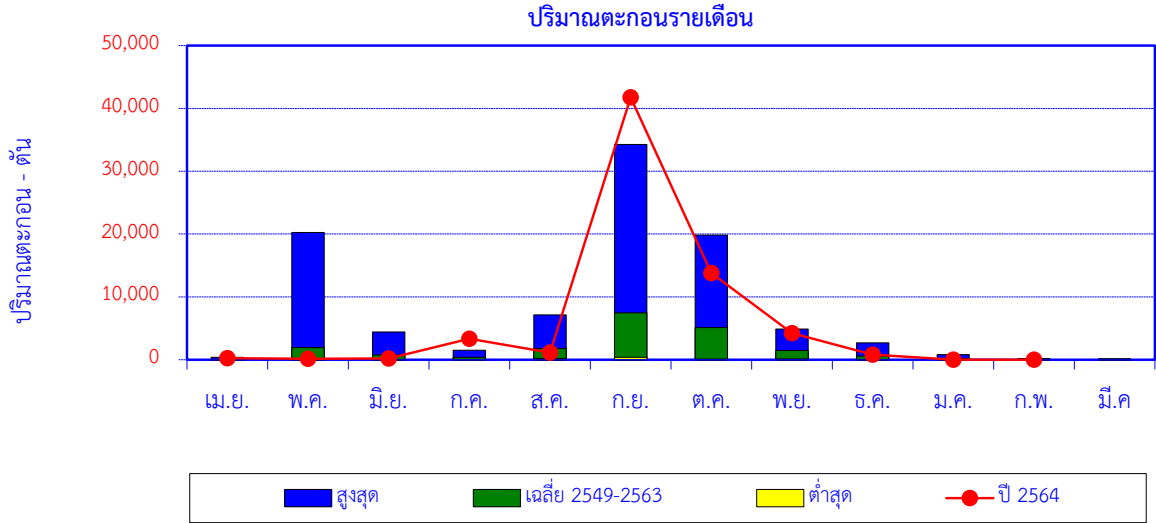

เดือน	เม.ย.	พ.ค.	มิ.ย.	ก.ค.	ส.ค.	ก.ย.	ต.ค.	พ.ย.	ธ.ค.	ม.ค.	ก.พ.	มี.ค.	ปี
สูงสุด	395	20,237	4,424	1,515	7,122	34,288	19,851	4,871	2,696	805	201	141	
เฉลี่ย 2549-2563	75	1,927	745	396	1,813	7,443	5,138	1,445	564	185	44	44	19,819
ต่ำสุด	3	6	10	11	217	407	112	134	9	8	2	2	
ปี 2564	239	149	218	3,357	1,145	41,755	13,779	4,229	825	9	3		

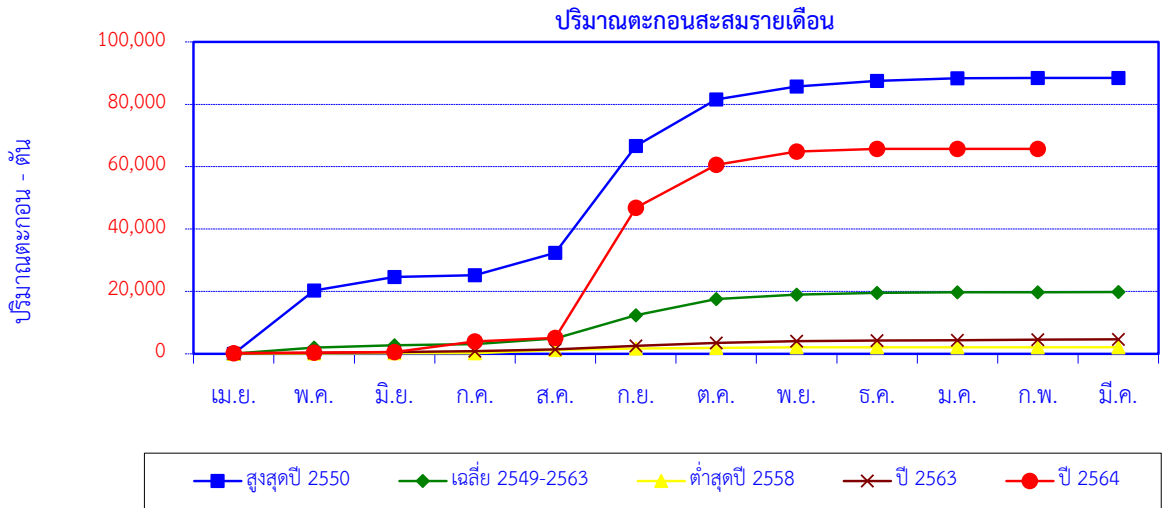

เดือน	เม.ย.	พ.ค.	มิ.ย.	ก.ค.	ส.ค.	ก.ย.	ต.ค.	พ.ย.	ธ.ค.	ม.ค.	ก.พ.	มี.ค.	ปี
สูงสุดปี 2550	30	20,237	4,424	565	7,122	34,288	14,861	4,201	1,796	805	84	47	88,459
สะสมปี 2550	30	20,267	24,691	25,256	32,378	66,666	81,527	85,728	87,524	88,329	88,412	88,459	
เฉลี่ย 2549-2563	75	1,927	745	396	1,813	7,443	5,138	1,445	564	185	44	44	19,819
เฉลี่ยสะสม	75	2,002	2,746	3,143	4,956	12,399	17,536	18,982	19,546	19,731	19,775	19,819	
ต่ำสุดปี 2558	26	93	54	73	1,016	407	243	134	20	14	15	18	2,114
สะสมปี 2558	26	120	173	246	1,262	1,670	1,912	2,046	2,066	2,080	2,095	2,114	
ปี 2563	119	180	288	264	540	1,153	994	571	144	134	134	136	4,658
สะสมปี 2563	119	300	588	852	1,392	2,545	3,539	4,110	4,254	4,388	4,522	4,658	
ปี 2564	239	149	218	3,357	1,145	41,755	13,779	4,229	825	9	3		
สะสมปี 2564	239	388	607	3,964	5,109	46,864	60,643	64,872	65,697	65,706	65,709		

สถานี W.1C แม่น้ำวัง สะพานเสตุวารี ต.เวียงเหนือ อ.เมือง จ.ลำปาง

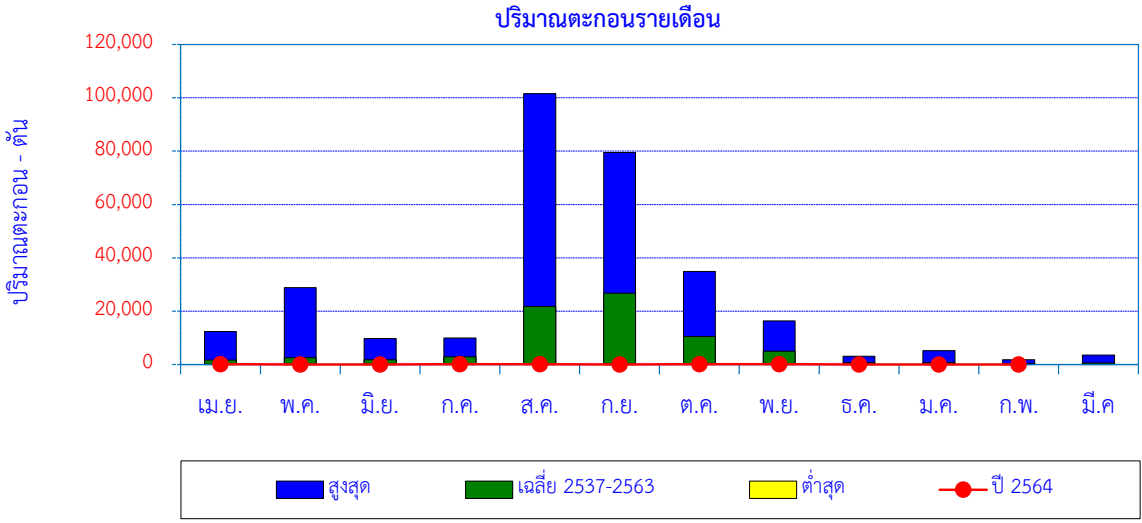

เดือน	เม.ย.	พ.ค.	มิ.ย.	ก.ค.	ส.ค.	ก.ย.	ต.ค.	พ.ย.	ธ.ค.	ม.ค.	ก.พ.	มี.ค.	ปี
สูงสุด	12,423	28,826	9,774	9,921	101,542	79,536	34,846	16,370	3,130	5,187	1,815	3,575	
เฉลี่ย 2537-2563	1,666	2,531	1,792	2,852	21,809	26,702	10,528	4,931	709	668	343	557	75,088
ต่ำสุด	11	5	8	65	112	55	47	21	13	20	30	9	
ปี 2564	85	21	51	93	103	61	83	82	19	24	26		

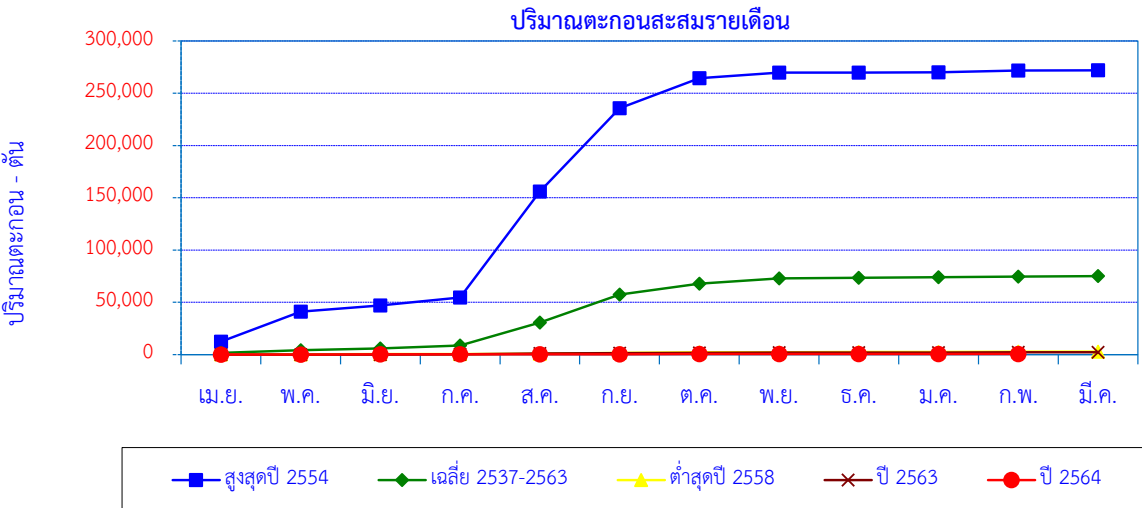

เดือน	เม.ย.	พ.ค.	มิ.ย.	ก.ค.	ส.ค.	ก.ย.	ต.ค.	พ.ย.	ธ.ค.	ม.ค.	ก.พ.	มี.ค.	ปี
สูงสุดปี 2554	12,423	28,826	5,870	7,388	101,542	79,536	28,953	5,137	197	117	1,815	122	271,925
สะสมปี 2554	12,423	41,249	47,120	54,507	156,049	235,585	264,538	269,675	269,872	269,988	271,803	271,925	
เฉลี่ย 2537-2563	1,666	2,531	1,792	2,852	21,809	26,702	10,528	4,931	709	668	343	557	75,088
เฉลี่ยสะสม	1,666	4,198	5,989	8,841	30,650	57,353	67,881	72,812	73,520	74,188	74,531	75,088	
ต่ำสุดปี 2558	211	166	126	147	336	687	445	194	122	181	153	130	2,899
สะสมปี 2558	211	377	503	651	987	1,673	2,118	2,312	2,434	2,616	2,769	2,899	
ปี 2563	47	14	44	288	795	123	490	134	45	93	152	43	2,269
สะสมปี 2563	47	60	104	392	1,187	1,310	1,800	1,935	1,980	2,073	2,225	2,269	
ปี 2564	85	21	51	93	103	61	83	82	19	24	26		
สะสมปี 2564	85	106	157	249	352	414	497	579	599	622	649		

สถานี W.3A แม่น้ำวัง บ้านดอนชัย ต.ล้อมแรด อ.เถิน จ.ลำปาง

ปริมาณตะกอนรายเดือน

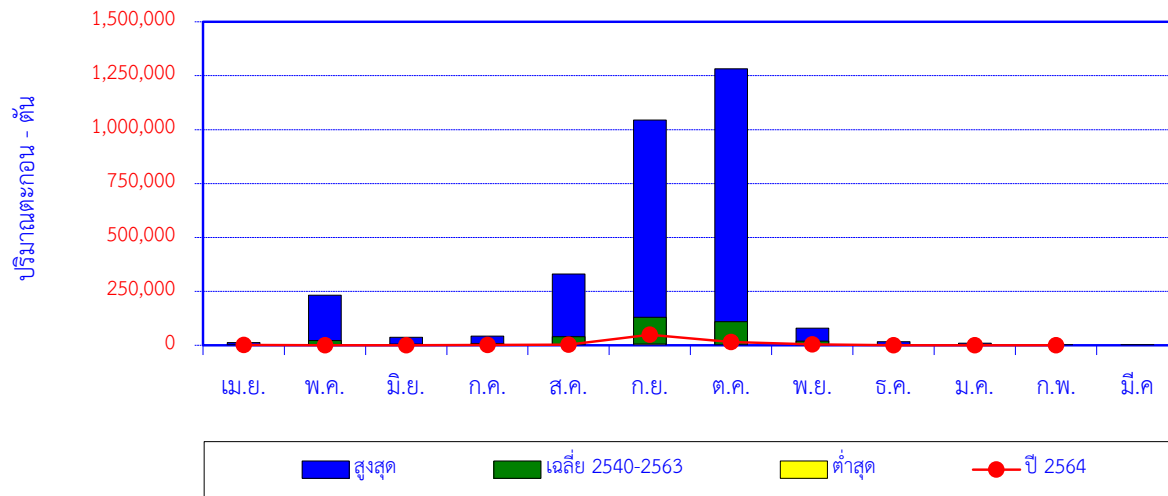

เดือน	เม.ย.	พ.ค.	มิ.ย.	ก.ค.	ส.ค.	ก.ย.	ต.ค.	พ.ย.	ธ.ค.	ม.ค.	ก.พ.	มี.ค.	ปี
สูงสุด	12,764	232,333	36,834	43,090	331,049	1,043,859	1,282,038	78,855	16,435	9,586	2,975	2,649	
เฉลี่ย 2540-2563	1,392	21,630	6,088	8,139	39,621	129,727	108,712	18,801	2,377	1,459	608	593	339,145
ต่ำสุด	7	51	27	133	1,789	5,895	1,260	421	9	5	4	1	
ปี 2564	850	743	333	1,184	2,781	48,840	14,876	4,583	221	93	182		

ปริมาณตะกอนสะสมรายเดือน

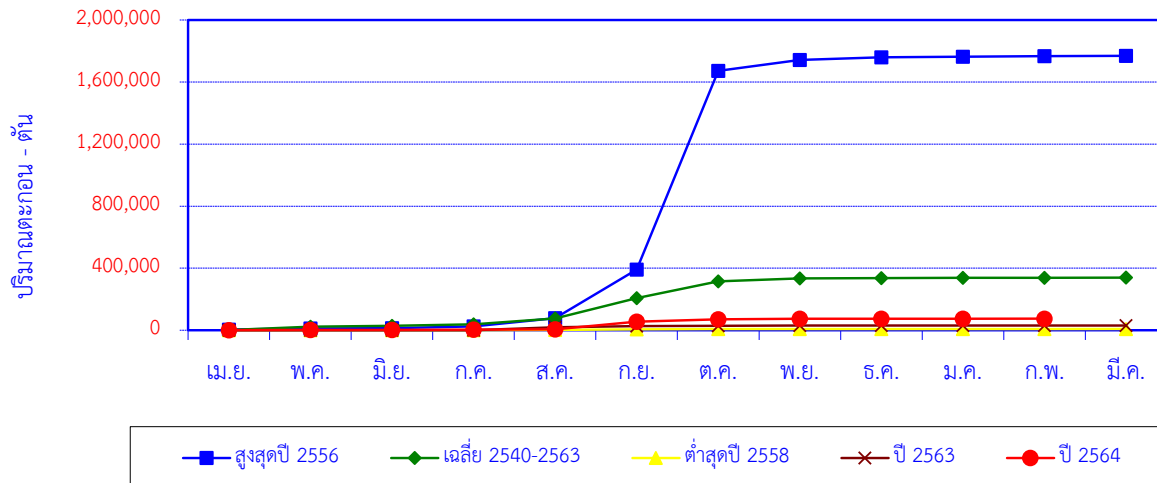

เดือน	เม.ย.	พ.ค.	มิ.ย.	ก.ค.	ส.ค.	ก.ย.	ต.ค.	พ.ย.	ธ.ค.	ม.ค.	ก.พ.	มี.ค.	ปี
สูงสุดปี 2556	4,426	7,270	2,607	10,928	52,489	312,557	1,282,038	70,905	16,079	4,926	2,603	2,106	1,768,936
สะสมปี 2556	4,426	11,696	14,304	25,231	77,720	390,277	1,672,316	1,743,221	1,759,300	1,764,226	1,766,829	1,768,936	
เฉลี่ย 2540-2563	1,392	21,630	6,088	8,139	39,621	129,727	108,712	18,801	2,377	1,459	608	593	339,145
เฉลี่ยสะสม	1,392	23,021	29,109	37,248	76,869	206,595	315,308	334,109	336,485	337,945	338,553	339,145	
ต่ำสุดปี 2558	147	98	18	83	1,357	4,891	776	324	397	40	20	6	8,158
สะสมปี 2558	147	245	262	345	1,702	6,594	7,370	7,694	8,091	8,131	8,151	8,158	
ปี 2563	92	33	30	145	18,622	7,937	1,974	1,281	20	8	7	108	30,259
สะสมปี 2563	92	126	156	301	18,923	26,860	28,835	30,115	30,136	30,143	30,150	30,259	
ปี 2564	850	743	333	1,184	2,781	48,840	14,876	4,583	221	93	182		
สะสมปี 2564	850	1,593	1,926	3,110	5,891	54,731	69,607	74,190	74,411	74,504	74,685		

สถานี W.16A แม่น้ำวัง บ้านไฮ่ ต.ปงดอน อ.แจ้ห่ม จ.ลำปาง

ปริมาณตะกอนรายเดือน

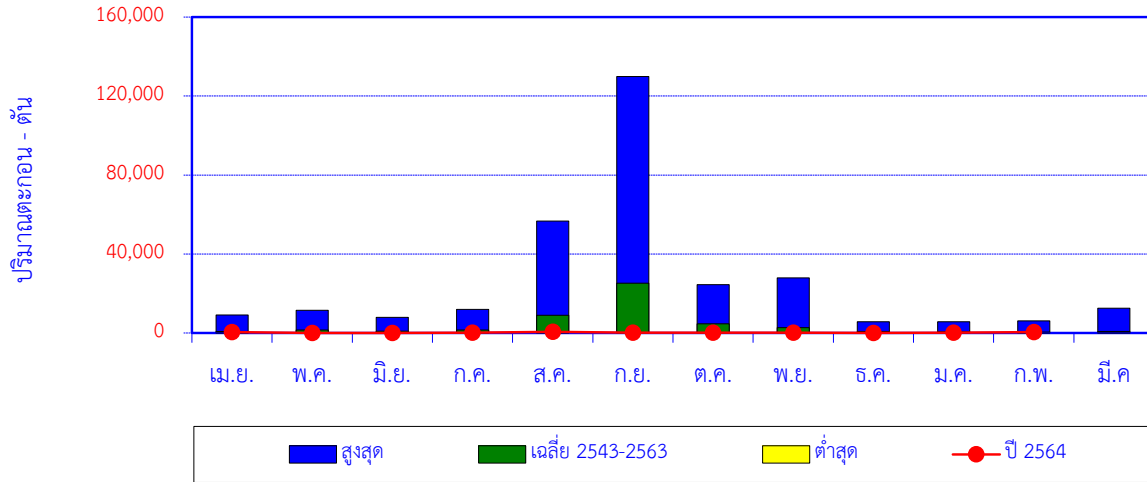

เดือน	เม.ย.	พ.ค.	มิ.ย.	ก.ค.	ส.ค.	ก.ย.	ต.ค.	พ.ย.	ธ.ค.	ม.ค.	ก.พ.	มี.ค.	ปี
สูงสุด	9,091	11,476	7,982	11,933	56,741	129,854	24,508	27,904	5,641	5,728	6,116	12,481	
เฉลี่ย 2543-2563	699	1,481	970	1,569	8,999	25,257	4,606	2,697	776	604	528	840	49,026
ต่ำสุด	2	3	32	83	48	25	29	13	8	4	2	2	
ปี 2564	486	60	77	154	599	171	104	127	33	129	465		

ปริมาณตะกอนสะสมรายเดือน

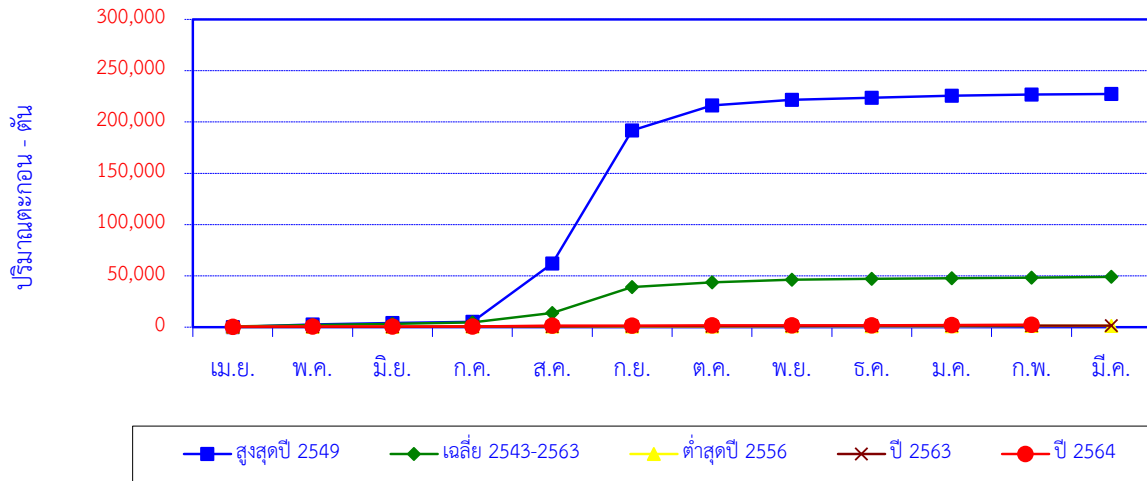

เดือน	เม.ย.	พ.ค.	มิ.ย.	ก.ค.	ส.ค.	ก.ย.	ต.ค.	พ.ย.	ธ.ค.	ม.ค.	ก.พ.	มี.ค.	ปี
สูงสุดปี 2549	137	2,462	1,482	1,099	56,741	129,854	24,508	5,237	2,009	1,986	1,380	425	227,321
สะสมปี 2549	137	2,600	4,081	5,180	61,921	191,775	216,284	221,521	223,530	225,516	226,896	227,321	
เฉลี่ย 2543-2563	699	1,481	970	1,569	8,999	25,257	4,606	2,697	776	604	528	840	49,026
เฉลี่ยสะสม	699	2,181	3,151	4,720	13,718	38,976	43,582	46,278	47,054	47,658	48,186	49,026	
ต่ำสุดปี 2556	283	68	45	101	48	46	182	72	79	118	128	93	1,263
สะสมปี 2556	283	351	396	497	545	591	773	845	925	1,042	1,170	1,263	
ปี 2563	201	45	35	382	99	38	54	444	93	14	17	49	1,471
สะสมปี 2563	201	246	281	663	762	800	854	1,298	1,391	1,405	1,422	1,471	
ปี 2564	486	60	77	154	599	171	104	127	33	129	465		
สะสมปี 2564	486	547	623	777	1,376	1,547	1,651	1,778	1,812	1,941	2,406		

สถานี W.17 น้ำแม่สอย บ้านหนองนาว ต.แจ้ห่ม อ.แจ้ห่ม จ.ลำปาง

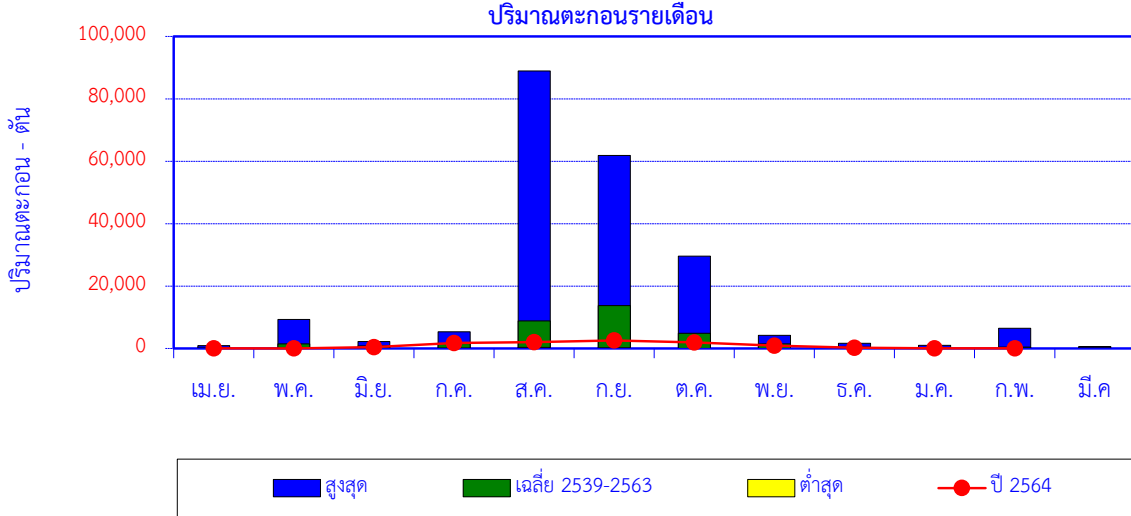

เดือน	เม.ย.	พ.ค.	มิ.ย.	ก.ค.	ส.ค.	ก.ย.	ต.ค.	พ.ย.	ธ.ค.	ม.ค.	ก.พ.	มี.ค.	ปี
สูงสุด	920	9,308	2,232	5,362	88,961	61,835	29,595	4,176	1,662	984	6,438	621	
เฉลี่ย 2539-2563	183	1,491	820	1,603	8,871	13,760	4,856	1,459	413	256	394	153	34,260
ต่ำสุด	0	8	38	166	319	264	0	0	0	7	6	4	
ปี 2564	37	14	415	1,759	2,034	2,568	1,898	893	219	38	60		

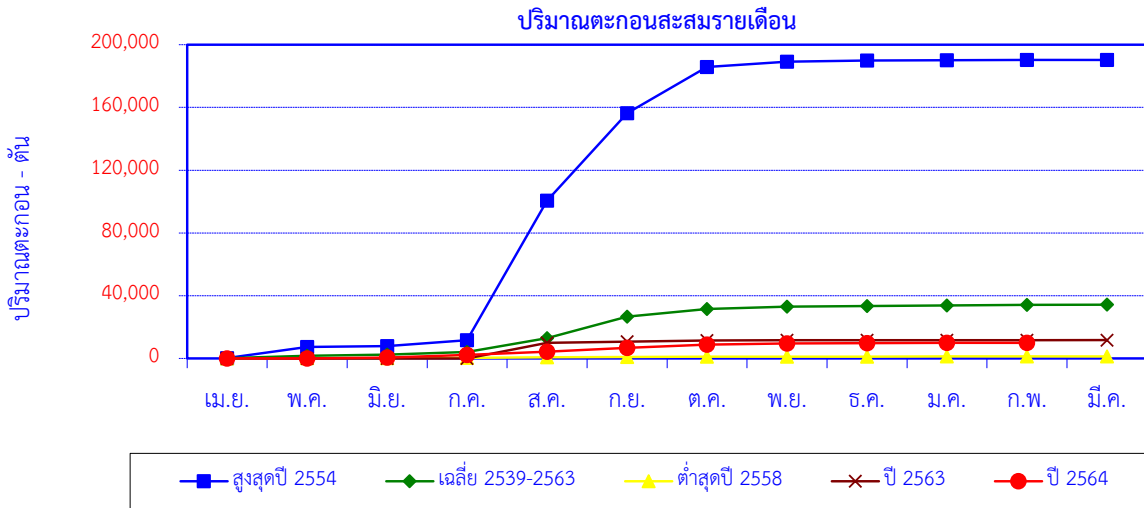

เดือน	เม.ย.	พ.ค.	มิ.ย.	ก.ค.	ส.ค.	ก.ย.	ต.ค.	พ.ย.	ธ.ค.	ม.ค.	ก.พ.	มี.ค.	ปี
สูงสุดปี 2554	260	6,961	624	3,851	88,961	55,586	29,595	3,292	704	276	132	40	190,283
สะสมปี 2554	260	7,221	7,845	11,696	100,657	156,243	185,838	189,130	189,834	190,111	190,243	190,283	
เฉลี่ย 2539-2563	183	1,491	820	1,603	8,871	13,760	4,856	1,459	413	256	394	153	34,260
เฉลี่ยสะสม	183	1,674	2,494	4,097	12,969	26,729	31,585	33,044	33,457	33,713	34,107	34,260	
ต่ำสุดปี 2558	73	95	46	166	319	264	128	89	30	24	17	19	1,270
สะสมปี 2558	73	167	214	379	699	962	1,091	1,180	1,209	1,234	1,251	1,270	
ปี 2563	15	19	23	24	9,784	915	596	201	67	49	8	9	11,709
สะสมปี 2563	15	34	57	81	9,865	10,780	11,376	11,576	11,644	11,693	11,700	11,709	
ปี 2564	37	14	415	1,759	2,034	2,568	1,898	893	219	38	60		
สะสมปี 2564	37	51	467	2,226	4,260	6,828	8,726	9,619	9,838	9,876	9,937		

สถานี Y.1C แม่น้ำยม บ้านน้ำโค้ง ต.ป่าเมต อ.เมือง จ.แพร่

ปริมาณตะกอนรายเดือน

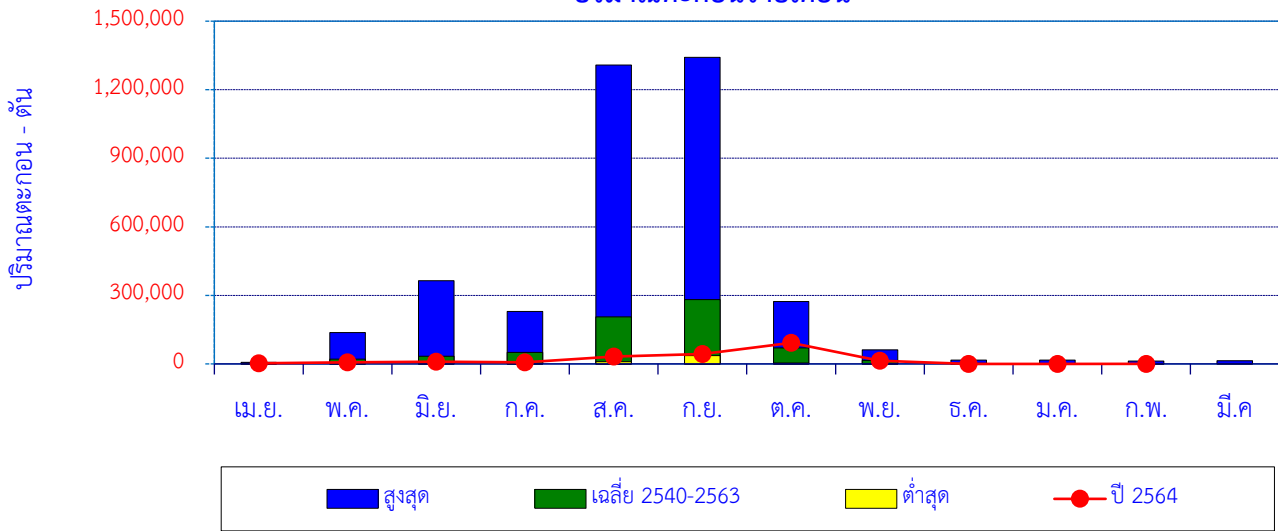

เดือน	เม.ย.	พ.ค.	มิ.ย.	ก.ค.	ส.ค.	ก.ย.	ต.ค.	พ.ย.	ธ.ค.	ม.ค.	ก.พ.	มี.ค.	ปี
สูงสุด	6,489	136,646	363,866	229,687	1,308,446	1,341,555	273,281	62,149	16,513	16,920	11,803	14,189	
เฉลี่ย 2540-2563	2,091	20,247	32,983	49,784	205,732	281,789	70,464	14,819	3,391	1,548	1,063	1,655	685,567
ต่ำสุด	8	212	27	63	9,445	36,515	4,043	1,074	183	50	18	0	
ปี 2564	2,070	6,590	9,711	7,128	31,964	43,262	92,070	13,297	345	219	185		

ปริมาณตะกอนสะสมรายเดือน

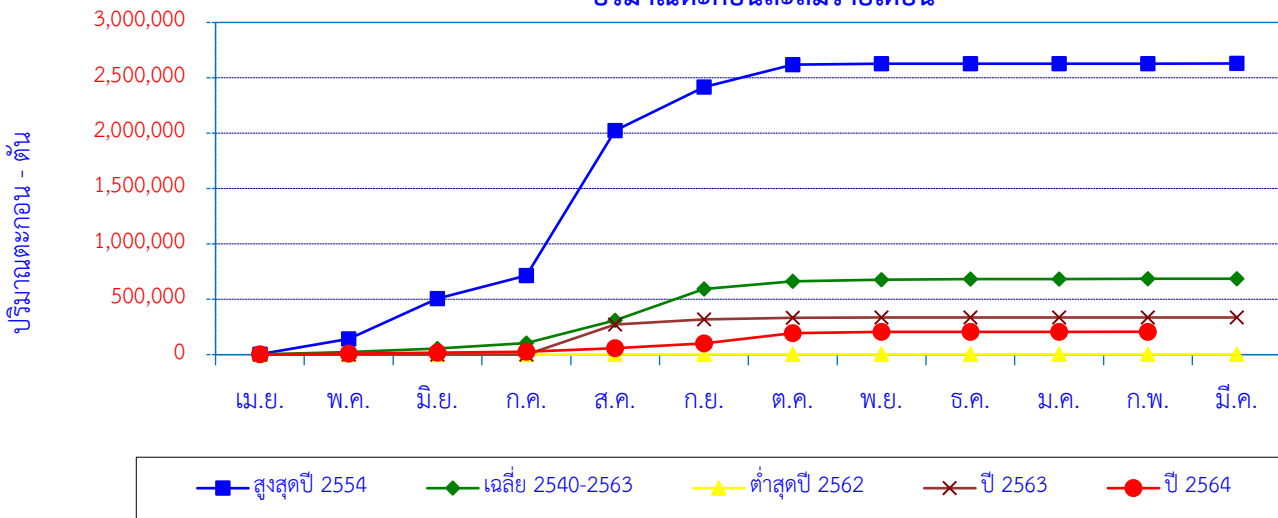

เดือน	เม.ย.	พ.ค.	มิ.ย.	ก.ค.	ส.ค.	ก.ย.	ต.ค.	พ.ย.	ธ.ค.	ม.ค.	ก.พ.	มี.ค.	ปี
สูงสุดปี 2554	4,522	136,646	363,866	209,160	1,308,446	394,168	201,321	9,587	196	210	797	617	2,629,536
สะสมปี 2554	4,522	141,168	505,034	714,194	2,022,640	2,416,808	2,618,129	2,627,716	2,627,911	2,628,121	2,628,919	2,629,536	
เฉลี่ย 2540-2563	2,091	20,247	32,983	49,784	205,732	281,789	70,464	14,819	3,391	1,548	1,063	1,655	685,567
เฉลี่ยสะสม	2,091	22,339	55,322	105,106	310,838	592,627	663,091	677,910	681,300	682,849	683,912	685,567	
ต่ำสุดปี 2562	1	3	5	1	2,109	1,334	40	11	2	1	0	0	3,506
สะสมปี 2562	1	4	9	9	2,118	3,452	3,492	3,503	3,506	3,506	3,506	3,506	
ปี 2563	47	154	367	197	272,594	45,970	14,276	1,581	108	77	193	158	335,722
สะสมปี 2563	47	202	568	766	273,359	319,330	333,606	335,187	335,295	335,372	335,564	335,722	
ปี 2564	2,070	6,590	9,711	7,128	31,964	43,262	92,070	13,297	345	219	185		
สะสมปี 2564	2,070	8,659	18,370	25,498	57,462	100,724	192,794	206,092	206,437	206,655	206,841		

สถานี Y.20 แม่น้ำยม บ้านห้วยสัก ต.เตาปูน อ.สอง จ.แพร่

ปริมาณตะกอนรายเดือน

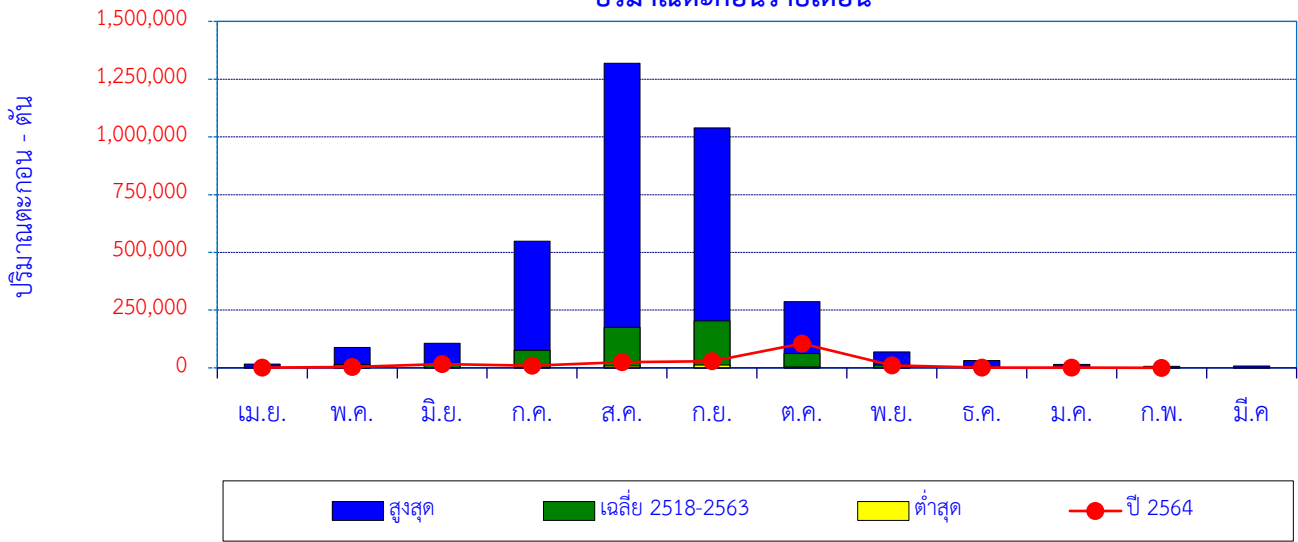

เดือน	เม.ย.	พ.ค.	มิ.ย.	ก.ค.	ส.ค.	ก.ย.	ต.ค.	พ.ย.	ธ.ค.	ม.ค.	ก.พ.	มี.ค.	ปี
สูงสุด	15,886	87,868	106,721	548,983	1,318,312	1,038,844	286,828	68,625	31,632	14,472	6,920	8,290	
เฉลี่ย 2518-2563	2,454	14,457	16,569	75,641	175,976	203,694	61,917	11,698	4,027	2,103	1,127	904	570,567
ต่ำสุด	3	3	60	191	8,030	12,523	3,429	294	151	51	21	8	
ปี 2564	1,340	4,476	16,063	9,695	25,308	29,070	105,450	11,176	1,157	788	336		

ปริมาณตะกอนสะสมรายเดือน

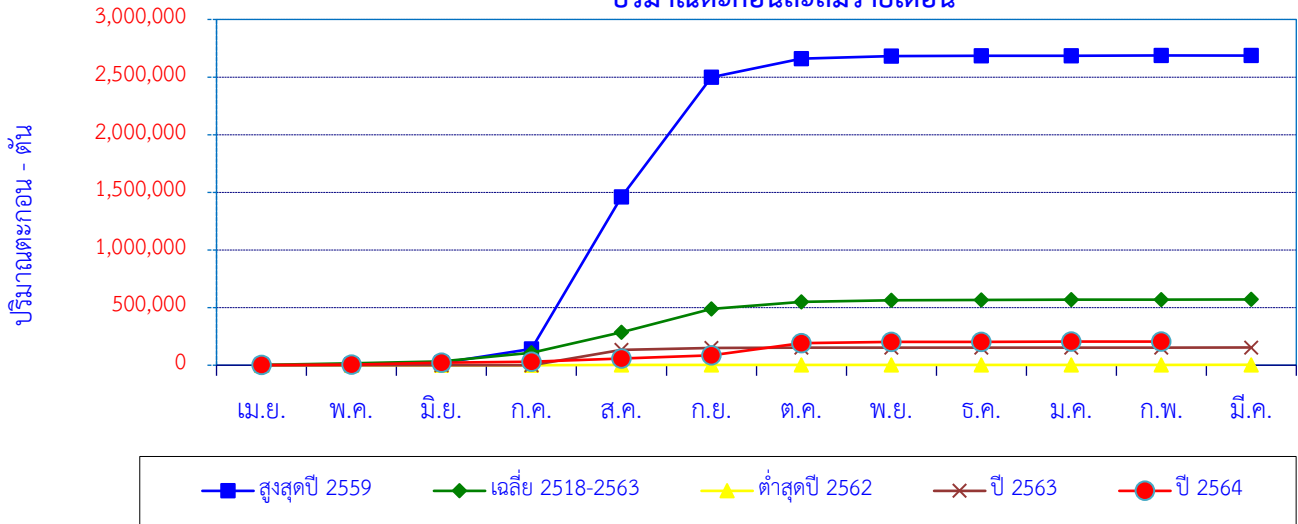

เดือน	เม.ย.	พ.ค.	มิ.ย.	ก.ค.	ส.ค.	ก.ย.	ต.ค.	พ.ย.	ธ.ค.	ม.ค.	ก.พ.	มี.ค.	ปี
สูงสุดปี 2559	7	1,078	18,162	121,456	1,318,312	1,038,844	161,816	21,628	2,227	2,533	250	90	2,686,403
สะสมปี 2559	7	1,085	19,248	140,704	1,459,016	2,497,860	2,659,676	2,681,304	2,683,531	2,686,064	2,686,313	2,686,403	
เฉลี่ย 2518-2563	2,454	14,457	16,569	75,641	175,976	203,694	61,917	11,698	4,027	2,103	1,127	904	570,567
เฉลี่ยสะสม	2,454	16,911	33,480	109,120	285,097	488,790	550,708	562,406	566,433	568,536	569,663	570,567	
ต่ำสุดปี 2562	1	3	4	2	2,704	968	39	14	5	3	1	1	3,745
สะสมปี 2562	1	4	9	11	2,714	3,682	3,720	3,735	3,740	3,743	3,744	3,745	
ปี 2563	79	27	76	87	132,486	18,052	2,069	665	173	30	18	8	153,769
สะสมปี 2563	79	106	181	268	132,754	150,806	152,875	153,540	153,713	153,743	153,762	153,769	
ปี 2564	1340	4,476	16,063	9,695	25,308	29,070	105,450	11,176	1,157	788	336		
สะสมปี 2564	1,340	5,816	21,879	31,574	56,882	85,952	191,402	202,578	203,735	204,523	204,859		

สถานี Y.37 แม่น้ำยม บ้านวังชัน ต.วังชัน อ.วังชัน จ.แพร่

ปริมาณตะกอนรายเดือน

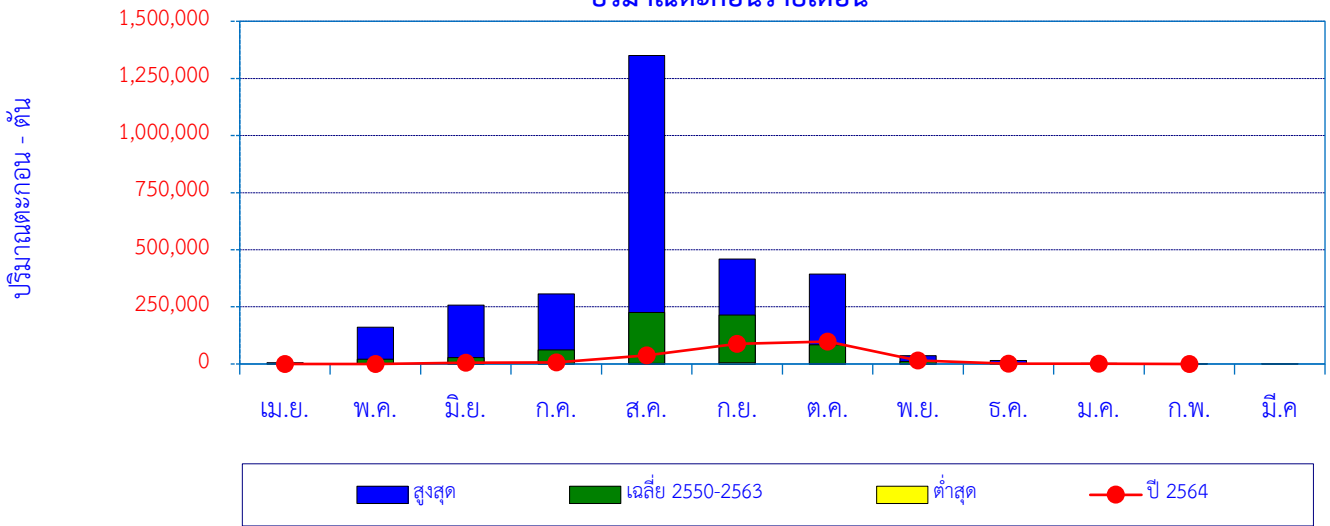

เดือน	เม.ย.	พ.ค.	มิ.ย.	ก.ค.	ส.ค.	ก.ย.	ต.ค.	พ.ย.	ธ.ค.	ม.ค.	ก.พ.	มี.ค.	ปี
สูงสุด	5,967	160,556	258,147	307,043	1,350,746	458,720	394,184	36,162	15,169	3,079	1,129	740	
เฉลี่ย 2550-2563	1,198	21,054	28,246	61,237	225,847	214,330	84,657	11,695	2,447	684	204	171	651,770
ต่ำสุด	0	8	44	0	2,612	4,888	1,576	53	49	8	0	0	
ปี 2564	35	524	5,906	7,103	37,131	88,282	98,207	14,834	689	772	91		

ปริมาณตะกอนสะสมรายเดือน

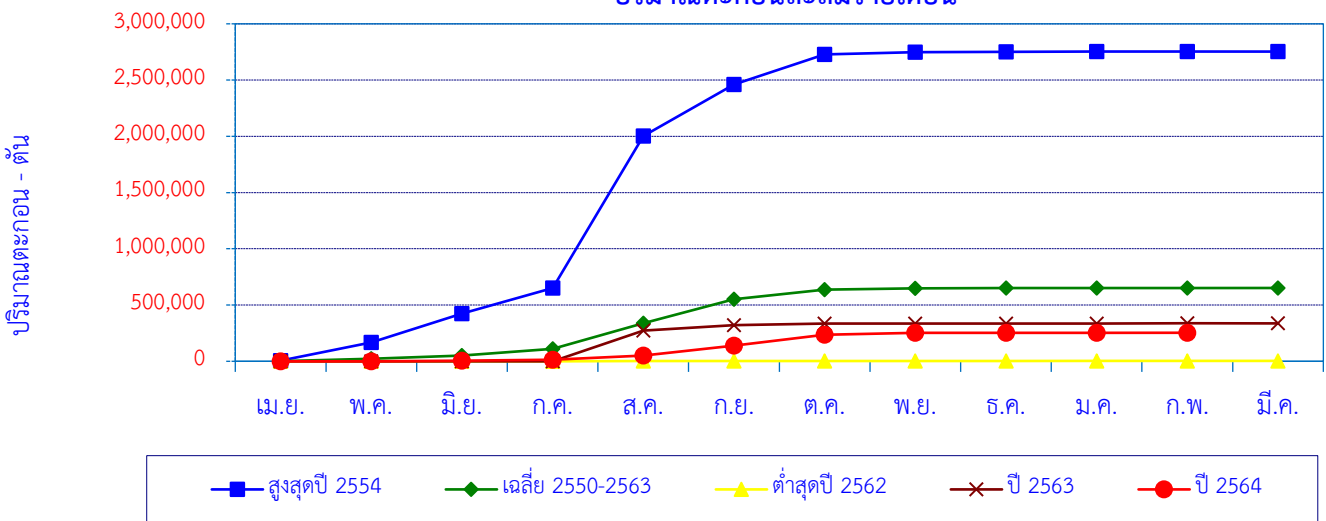

เดือน	เม.ย.	พ.ค.	มิ.ย.	ก.ค.	ส.ค.	ก.ย.	ต.ค.	พ.ย.	ธ.ค.	ม.ค.	ก.พ.	มี.ค.	ปี
สูงสุดปี 2554	5,967	160,556	258,147	227,736	1,350,746	458,720	266,741	19,084	3,790	781	421	499	2,753,189
สะสมปี 2554	5,967	166,524	424,671	652,407	2,003,153	2,461,874	2,728,614	2,747,699	2,751,489	2,752,270	2,752,691	2,753,189	
เฉลี่ย 2550-2563	1,198	21,054	28,246	61,237	225,847	214,330	84,657	11,695	2,447	684	204	171	651,770
เฉลี่ยสะสม	1,198	22,252	50,498	111,735	337,582	551,912	636,569	648,264	650,711	651,395	651,598	651,770	
ต่ำสุดปี 2562	1	0	0	0	1,697	1,746	16	1	0	1	1	0	3,463
สะสมปี 2562	1	1	1	1	1,698	3,444	3,460	3,460	3,461	3,462	3,463	3,463	
ปี 2563	2	38	7	24	274,178	47,419	14,362	723	38	60	25	5	336,881
สะสมปี 2563	2	40	47	71	274,248	321,667	336,030	336,753	336,791	336,851	336,876	336,881	
ปี 2564	35	524	5,906	7,103	37,131	88,282	98,207	14,834	689	772	91		
สะสมปี 2564	35	558	6,464	13,568	50,699	138,980	237,187	252,021	252,711	253,483	253,574		

สถานี N.1 แม่น้ำน่าน สำนักงานป่าไม้ ต.ในเวียง อ.เมือง จ.น่าน

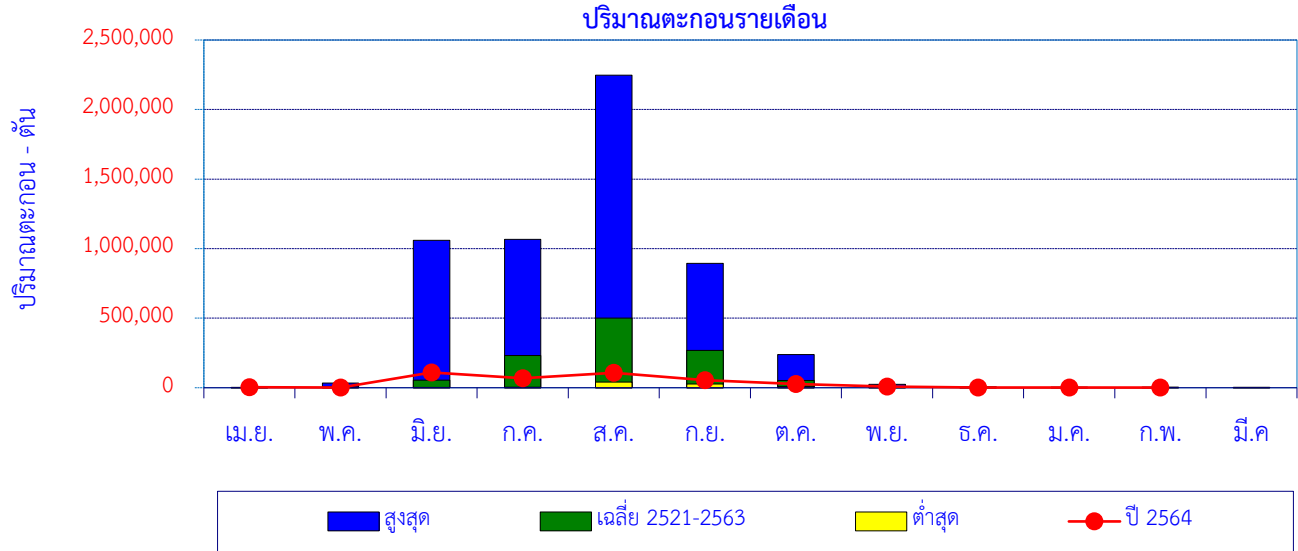

เดือน	เม.ย.	พ.ค.	มิ.ย.	ก.ค.	ส.ค.	ก.ย.	ต.ค.	พ.ย.	ธ.ค.	ม.ค.	ก.พ.	มี.ค.	ปี
สูงสุด	2,318	32,668	1,059,665	1,066,842	2,248,263	894,013	238,959	24,549	7,054	3,405	3,453	1,266	
เฉลี่ย 2521-2563	710	5,244	54,096	230,960	500,113	269,356	52,297	8,344	2,825	1,216	560	309	1,126,031
ต่ำสุด	31	90	422	2,847	40,129	26,598	9,153	938	438	110	64	22	
ปี 2564	4,454	1,626	109,726	67,839	108,398	53,896	26,091	8,895	2,000	1,080	1,035		

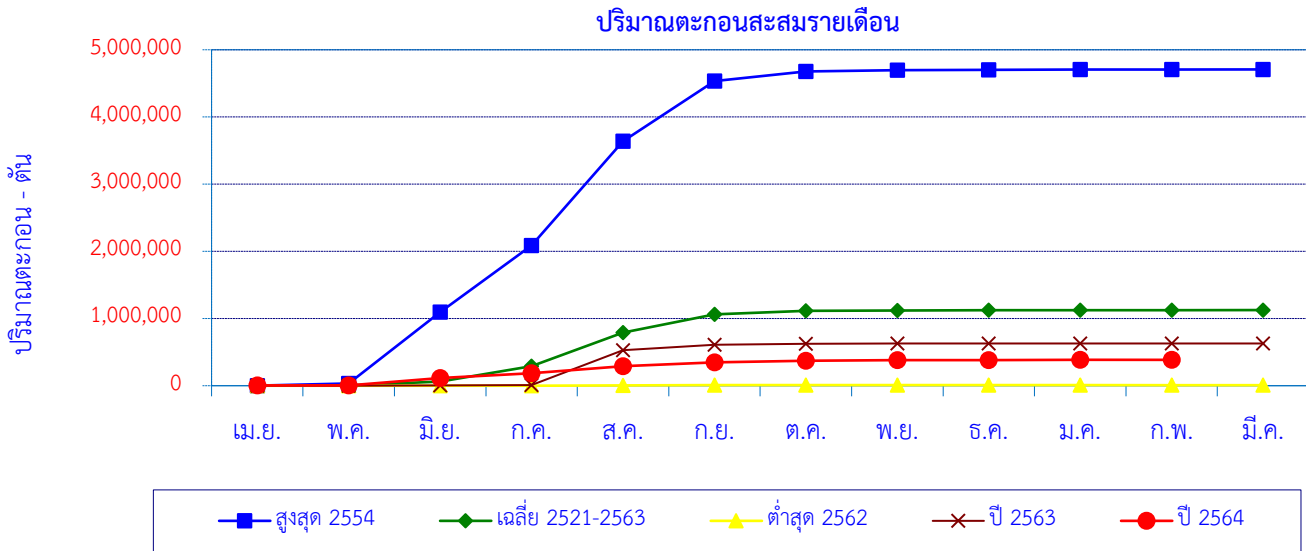

เดือน	เม.ย.	พ.ค.	มิ.ย.	ก.ค.	ส.ค.	ก.ย.	ต.ค.	พ.ย.	ธ.ค.	ม.ค.	ก.พ.	มี.ค.	ปี
สูงสุด 2554	1,476	32,668	1,059,665	993,953	1,550,667	894,013	143,160	20,754	6,050	2,921	1,206	712	4,707,245
สะสมปี 2554	1,476	34,144	1,093,809	2,087,762	3,638,428	4,532,441	4,675,601	4,696,356	4,702,406	4,705,327	4,706,533	4,707,245	
เฉลี่ย 2521-2563	710	5,244	54,096	230,960	500,113	269,356	52,297	8,344	2,825	1,216	560	309	1,126,031
เฉลี่ยสะสม	710	5,954	60,050	291,009	791,123	1,060,479	1,112,776	1,121,121	1,123,946	1,125,162	1,125,722	1,126,031	
ต่ำสุด 2562	1	2	14	122	6,011	1,624	125	43	14	6	2	1	7,964
สะสมปี 2562	1	4	17	139	6,150	7,774	7,899	7,942	7,955	7,962	7,964	7,964	
ปี 2563	37	22	4,385	5,124	519,930	82,222	14,368	1,888	468	188	132	44	628,808
สะสมปี 2563	37	59	4,445	9,568	529,498	611,720	626,088	627,976	628,444	628,632	628,764	628,808	
ปี 2564	4,454	1,626	109,726	67,839	108,398	53,896	26,091	8,895	2,000	1,080	1,035		
สะสมปี 2564	4,454	6,080	115,806	183,645	292,043	345,939	372,030	380,925	382,925	384,004	385,039		

สถานี N.64 แม่น้ำน่าน บ้านผาขวาง ต.บ่อ อ.เมือง จ.น่าน

ปริมาณตะกอนรายเดือน

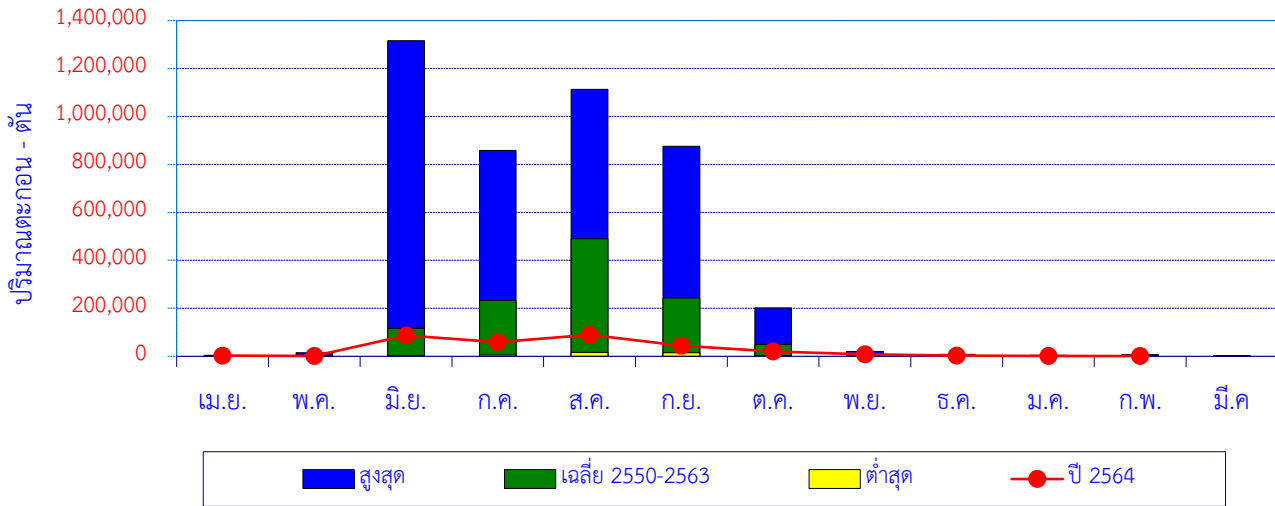

เดือน	เม.ย.	พ.ค.	มิ.ย.	ก.ค.	ส.ค.	ก.ย.	ต.ค.	พ.ย.	ธ.ค.	ม.ค.	ก.พ.	มี.ค.	ปี
สูงสุด	4,786	15,386	1,315,399	857,727	1,112,819	875,344	201,722	19,904	8,060	4,292	7,006	2,326	
เฉลี่ย 2550-2563	1,417	4,379	115,982	232,034	490,497	243,779	49,734	8,020	3,678	1,555	1,150	570	1,152,793
ต่ำสุด	92	350	477	5,289	16,463	14,507	3,179	1,837	598	558	0	0	
ปี 2564	2,905	2,160	87,263	58,776	89,782	44,849	19,803	8,176	2,545	1,067	985		

ปริมาณตะกอนสะสมรายเดือน

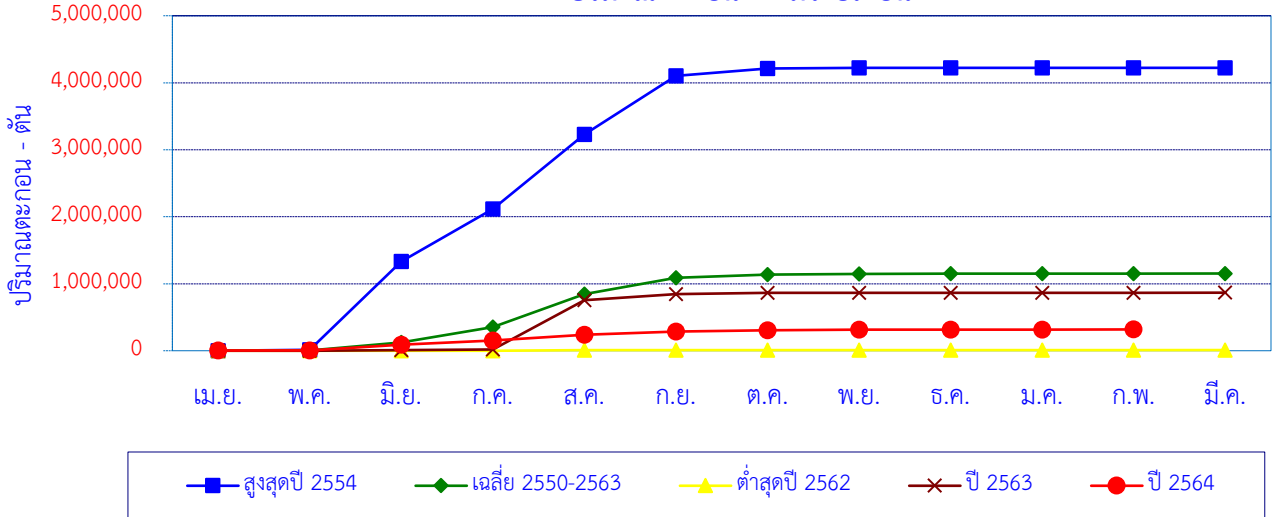

เดือน	เม.ย.	พ.ค.	มิ.ย.	ก.ค.	ส.ค.	ก.ย.	ต.ค.	พ.ย.	ธ.ค.	ม.ค.	ก.พ.	มี.ค.	ปี
สูงสุดปี 2554	301	15,386	1,315,399	783,401	1,112,819	875,344	109,448	8,143	1,276	677	338	248	4,222,779
สะสมปี 2554	301	15,686	1,331,085	2,114,487	3,227,305	4,102,649	4,212,097	4,220,240	4,221,516	4,222,193	4,222,531	4,222,779	
เฉลี่ย 2550-2563	1,417	4,379	115,982	232,034	490,497	243,779	49,734	8,020	3,678	1,555	1,150	570	1,152,793
เฉลี่ยสะสม	1,417	5,795	121,777	353,811	844,308	1,088,087	1,137,821	1,145,840	1,149,518	1,151,073	1,152,223	1,152,793	
ต่ำสุดปี 2562	4	4	18	222	7,329	2,230	103	30	12	6	2	1	9,960
สะสมปี 2562	4	7	26	247	7,576	9,806	9,909	9,939	9,951	9,956	9,959	9,960	
ปี 2563	4	35	10,747	6,569	734,769	94,384	16,675	2,402	710	271	138	38	866,741
สะสมปี 2563	4	39	10,786	17,355	752,124	846,508	863,183	865,585	866,295	866,565	866,703	866,741	
ปี 2564	2,905	2,160	87,263	58,776	89,782	44,849	19,803	8,176	2,545	1,067	985		
สะสมปี 2564	2,905	5,065	92,328	151,104	240,886	285,735	305,537	313,713	316,258	317,325	318,310		

สถานี N.65 ห้วยน้ำยาว บ้านปางสา ต.ผาทอง อ.ท่าวังผา จ.น่าน

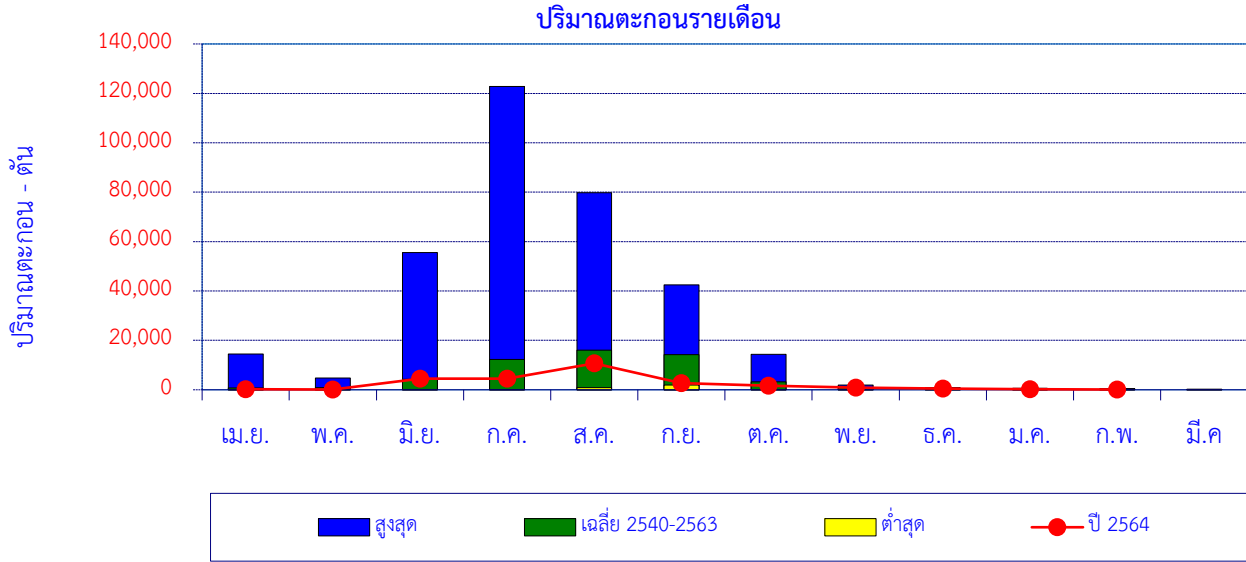

เดือน	เม.ย.	พ.ค.	มิ.ย.	ก.ค.	ส.ค.	ก.ย.	ต.ค.	พ.ย.	ธ.ค.	ม.ค.	ก.พ.	มี.ค.	ปี
สูงสุด	14,518	4,797	55,589	122,752	79,783	42,413	14,300	1,859	914	572	556	269	
เฉลี่ย 2540-2563	811	841	4,317	12,348	16,096	14,258	3,252	881	427	253	159	106	53,750
ต่ำสุด	27	62	76	160	912	1,866	107	82	54	44	35	10	
ปี 2564	275	113	4,469	4,571	10,687	2,668	1,604	949	462	214	105		

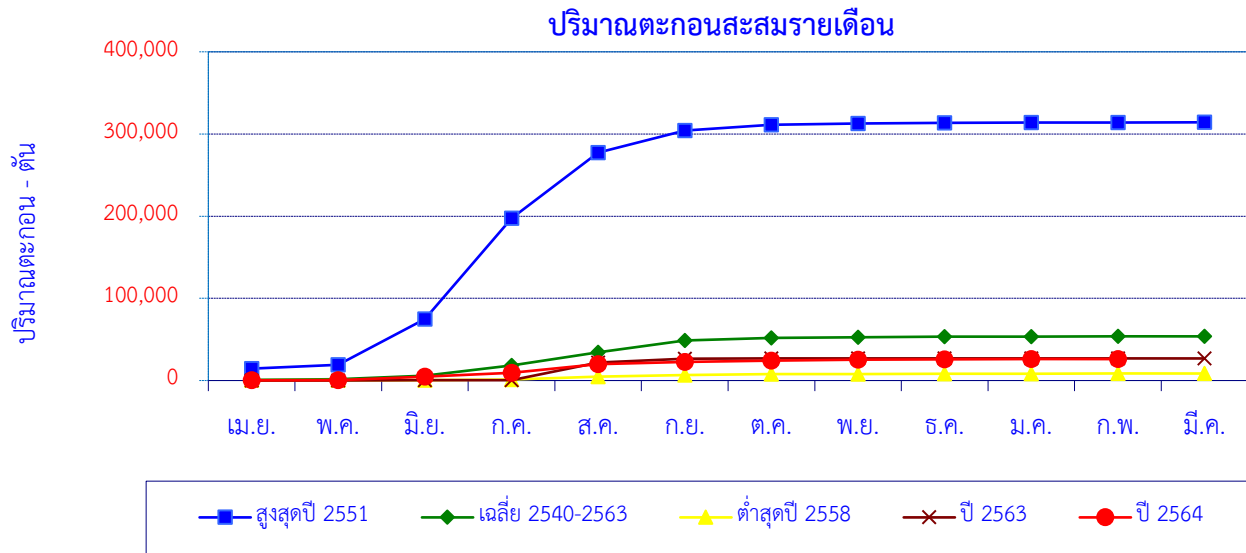

เดือน	เม.ย.	พ.ค.	มิ.ย.	ก.ค.	ส.ค.	ก.ย.	ต.ค.	พ.ย.	ธ.ค.	ม.ค.	ก.พ.	มี.ค.	ปี
สูงสุดปี 2551	14,518	4,797	55,589	122,752	79,783	26,839	6,925	1,463	754	388	200	225	314,231
สะสมปี 2551	14,518	19,314	74,904	197,655	277,438	304,277	311,202	312,665	313,419	313,807	314,007	314,231	
เฉลี่ย 2540-2563	811	841	4,317	12,348	16,096	14,258	3,252	881	427	253	159	106	53,750
เฉลี่ยสะสม	811	1,652	5,970	18,318	34,414	48,672	51,924	52,805	53,232	53,485	53,644	53,750	
ต่ำสุดปี 2558	322	117	202	621	3,427	1,866	1,114	325	291	140	83	40	8,547
สะสมปี 2558	322	439	641	1,262	4,689	6,555	7,669	7,994	8,285	8,425	8,508	8,547	
ปี 2563	50	29	304	211	21,167	4,844	211	45	17	7	4	1	26,889
สะสมปี 2563	50	79	383	594	21,761	26,605	26,815	26,860	26,878	26,884	26,889	26,889	
ปี 2564	275	113	4,469	4,571	10,687	2,668	1,604	949	462	214	105		
สะสมปี 2564	275	388	4,857	9,428	20,115	22,783	24,386	25,335	25,796	26,010	26,116		

สถานี G.8 น้ำแม่ลาว บ้านต้นยาง ต.บัวสลี อ.แม่ลาว จ.เชียงราย

ปริมาณตะกอนรายเดือน

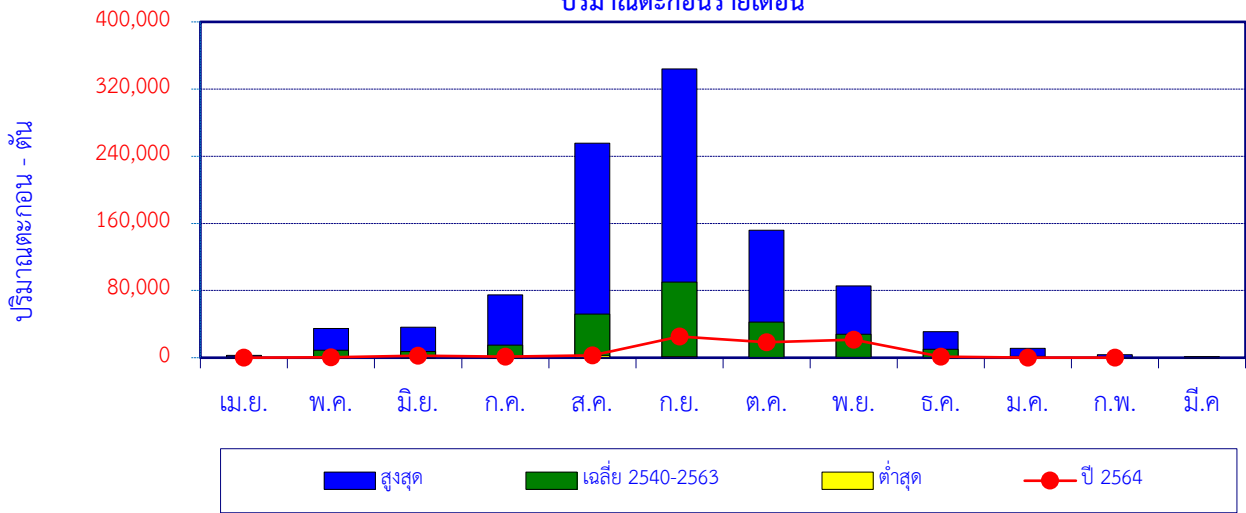

เดือน	เม.ย.	พ.ค.	มิ.ย.	ก.ค.	ส.ค.	ก.ย.	ต.ค.	พ.ย.	ธ.ค.	ม.ค.	ก.พ.	มี.ค.	ปี
สูงสุด	2,746	34,842	36,388	74,973	255,460	344,158	151,890	85,348	31,128	11,306	3,465	1,240	
เฉลี่ย 2540-2563	746	8,844	7,203	14,815	52,072	90,235	42,512	28,024	9,974	1,566	428	277	256,695
ต่ำสุด	22	77	189	52	2,462	1,131	112	592	166	4	9	1	
ปี 2564	30	696	2,351	1,393	2,799	25,263	18,425	21,418	1,298	201	72		

ปริมาณตะกอนสะสมรายเดือน

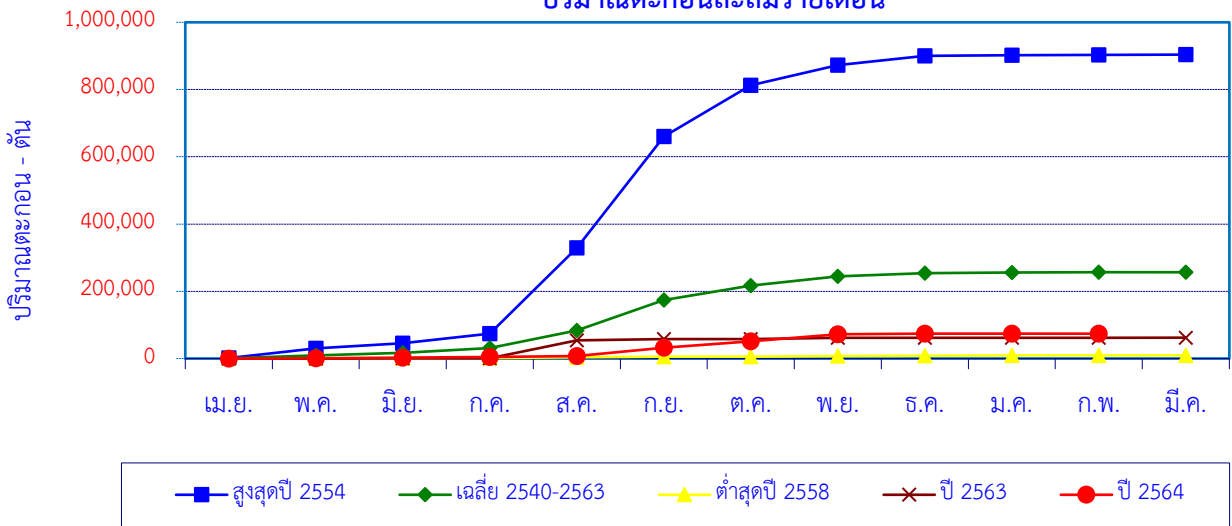

เดือน	เม.ย.	พ.ค.	มิ.ย.	ก.ค.	ส.ค.	ก.ย.	ต.ค.	พ.ย.	ธ.ค.	ม.ค.	ก.พ.	มี.ค.	ปี
สูงสุดปี 2554	1,447	29,022	14,999	28,338	255,460	331,322	151,890	59,752	27,952	2,247	981	543	903,952
สะสมปี 2554	1,447	30,468	45,467	73,805	329,265	660,587	812,477	872,229	900,181	902,427	903,409	903,952	
เฉลี่ย 2540-2563	746	8,844	7,203	14,815	52,072	90,235	42,512	28,024	9,974	1,566	428	277	256,695
เฉลี่ยสะสม	746	9,589	16,792	31,606	83,679	173,914	216,426	244,450	254,424	255,990	256,418	256,695	
ต่ำสุดปี 2558	304	596	189	530	2,462	1,131	317	1,986	1,158	893	10	5	9,581
สะสมปี 2558	304	900	1,090	1,619	4,081	5,212	5,529	7,515	8,673	9,565	9,576	9,581	
ปี 2563	38	147	183	704	52,670	3,770	527	3,906	149	0	2	0	62,095
สะสมปี 2563	38	185	367	1,071	53,741	57,511	58,038	61,944	62,093	62,093	62,095	62,095	
ปี 2564	30	696	2,351	1,393	2,799	25,263	18,425	21,418	1,298	201	72		
สะสมปี 2564	30	726	3,077	4,470	7,269	32,533	50,957	72,376	73,674	73,874	73,947		

สถานี G.9 น้ำแม่สรวย บ้านกระเหรียงทุ่งพร้าว ต.วาวี อ.แม่สรวย จ.เชียงราย

ปริมาณตะกอนรายเดือน

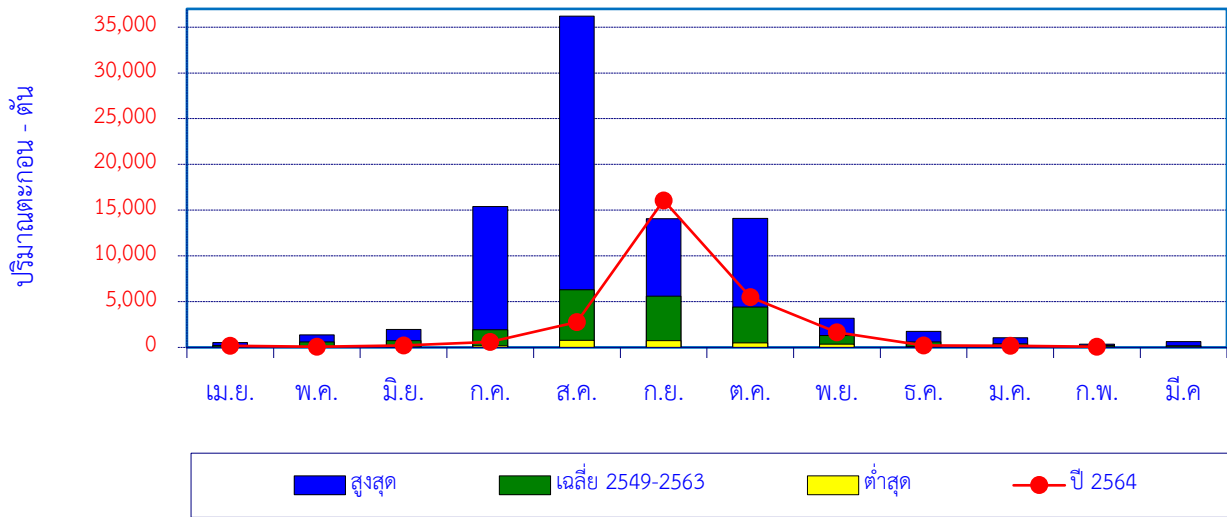

เดือน	เม.ย.	พ.ค.	มิ.ย.	ก.ค.	ส.ค.	ก.ย.	ต.ค.	พ.ย.	ธ.ค.	ม.ค.	ก.พ.	มี.ค.	ปี
สูงสุด	517	1,372	1,963	15,381	36,196	14,078	14,088	3,177	1,773	1,069	355	643	
เฉลี่ย 2549-2563	213	600	728	1,926	6,310	5,605	4,426	1,316	594	384	207	191	22,499
ต่ำสุด	9	40	14	176	779	737	493	369	106	62	56	22	
ปี 2564	174	93	229	605	2,782	16,079	5,507	1,635	200	174	80		

ปริมาณตะกอนสะสมรายเดือน

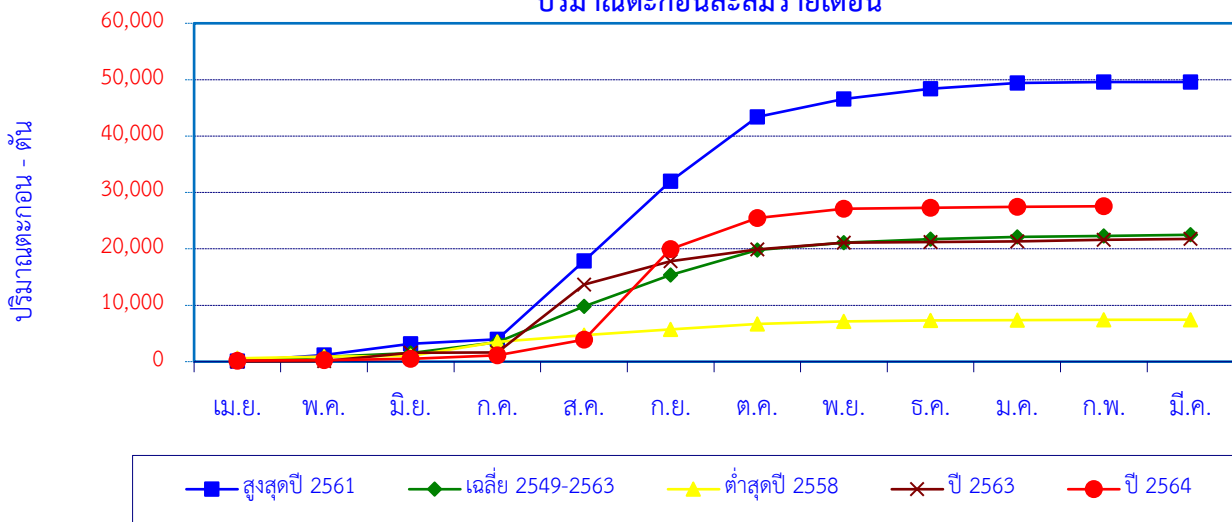

เดือน	เม.ย.	พ.ค.	มิ.ย.	ก.ค.	ส.ค.	ก.ย.	ต.ค.	พ.ย.	ธ.ค.	ม.ค.	ก.พ.	มี.ค.	ปี
สูงสุดปี 2561	94	1,085	1,963	821	13,927	14,078	11,449	3,177	1,773	1,069	126	35	49,597
สะสมปี 2561	94	1,179	3,142	3,963	17,890	31,968	43,417	46,594	48,367	49,436	49,562	49,597	
เฉลี่ย 2549-2563	213	600	728	1,926	6,310	5,605	4,426	1,316	594	384	207	191	22,499
เฉลี่ยสะสม	213	813	1,541	3,466	9,777	15,382	19,807	21,123	21,717	22,101	22,308	22,499	
ต่ำสุดปี 2558	587	309	125	2,486	1,164	1,053	946	486	143	60	55	19	7,432
สะสมปี 2558	587	897	1,022	3,507	4,671	5,724	6,670	7,156	7,299	7,359	7,414	7,432	
ปี 2563	28	56	1,490	60	12,025	4,156	2,091	1,212	99	113	293	136	21,758
สะสมปี 2563	28	84	1,574	1,634	13,659	17,815	19,905	21,117	21,216	21,329	21,622	21,758	
ปี 2564	174	93	229	605	2,782	16,079	5,507	1,635	200	174	80		
สะสมปี 2564	174	267	496	1,101	3,883	19,962	25,468	27,103	27,304	27,478	27,558		

สถานี น้ำอิง (I.14) บ้านน้ำอิง ต.ต้า อ.ขุนตาล จ.เชียงราย

ปริมาณตะกอนรายเดือน

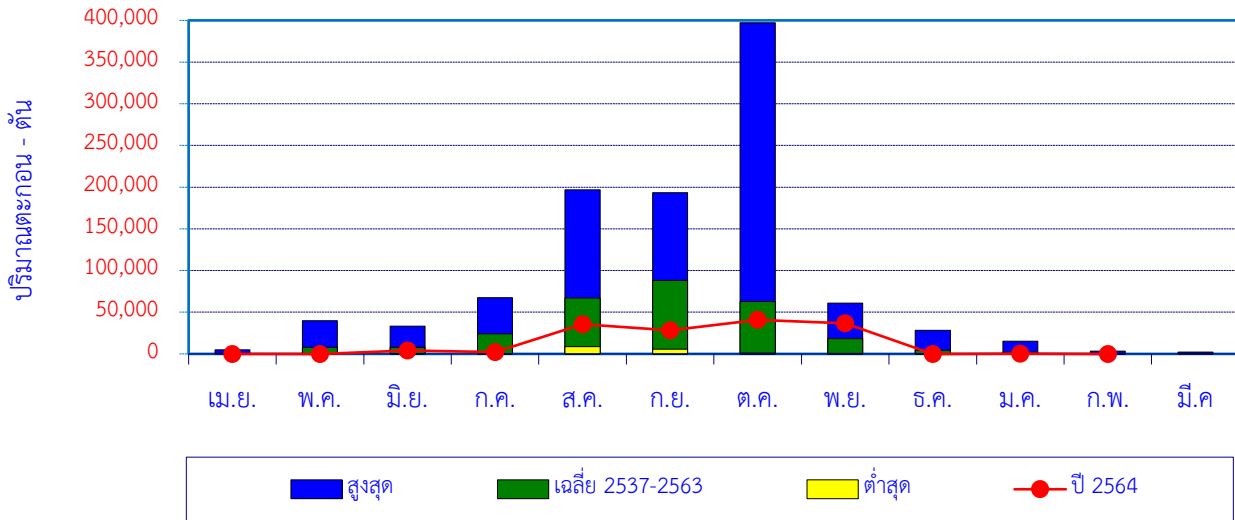

เดือน	เม.ย.	พ.ค.	มิ.ย.	ก.ค.	ส.ค.	ก.ย.	ต.ค.	พ.ย.	ธ.ค.	ม.ค.	ก.พ.	มี.ค.	ปี
สูงสุด	4,727	39,901	33,449	67,569	196,875	193,332	397,117	60,904	28,110	15,087	3,425	2,220	
เฉลี่ย 2537-2563	795	7,995	7,900	23,892	67,173	88,034	62,762	18,443	4,590	2,158	794	590	285,125
ต่ำสุด	0	1	1	1	8,646	5,643	1,025	819	156	0	1	0	
ปี 2564	0	23	4,180	2,312	35,523	28,315	40,780	36,705	30	104	37		

ปริมาณตะกอนสะสมรายเดือน

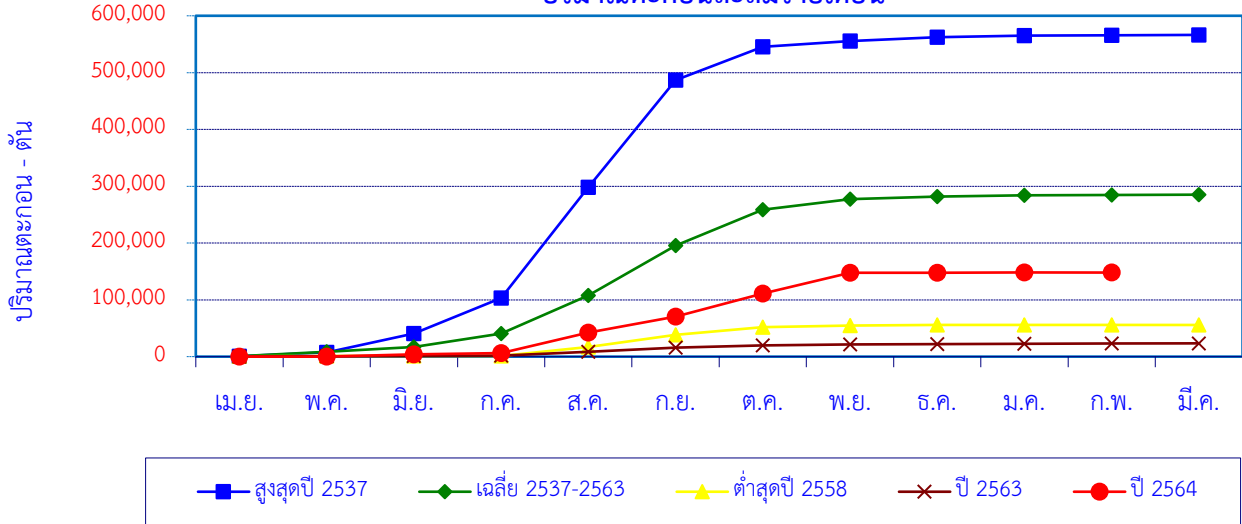

เดือน	เม.ย.	พ.ค.	มิ.ย.	ก.ค.	ส.ค.	ก.ย.	ต.ค.	พ.ย.	ธ.ค.	ม.ค.	ก.พ.	มี.ค.	ปี
สูงสุดปี 2537	755	6,599	33,449	62,396	194,776	188,678	58,611	10,455	6,850	2,448	901	472	566,388
สะสมปี 2537	755	7,353	40,803	103,199	297,975	486,653	545,264	555,719	562,568	565,016	565,917	566,388	
เฉลี่ย 2537-2563	795	7,995	7,900	23,892	67,173	88,034	62,762	18,443	4,590	2,158	794	590	285,125
เฉลี่ยสะสม	795	8,790	16,689	40,581	107,754	195,788	258,550	276,993	281,584	283,741	284,535	285,125	
ต่ำสุดปี 2558	564	388	15	443	15,386	21,495	13,604	2,748	929	127	43	16	55,760
สะสมปี 2558	564	952	967	1,410	16,796	38,291	51,895	54,644	55,573	55,700	55,743	55,760	
ปี 2563	301	390	359	545	7,028	7,075	4,325	1,630	605	386	411	352	23,406
สะสมปี 2563	301	690	1,050	1,595	8,623	15,698	20,023	21,652	22,257	22,644	23,054	23,406	
ปี 2564	0	23	4,180	2,312	35,523	28,315	40,780	36,705	30	104	37		
สะสมปี 2564	0	23	4,203	6,515	42,038	70,353	111,132	147,837	147,867	147,971	148,008		